



GUIDES

Rentrée
2015



l'Apprentissage en Pays de la Loire



RÉGION FORMATION À VOTRE ÉCOUTE

Région **FORMATION**
Se former tout au long de la vie



 **N° Vert** **0 800 200 303**

APPEL GRATUIT DEPUIS UN POSTE FIXE

La plateforme téléphonique
d'information sur la formation
professionnelle et l'apprentissage

En partenariat avec :



l'esprit grand ouvert

Région
PAYS DE LA LOIRE

ÉDITO



Collectivité organisatrice en matière d'éducation et de formation, la Région des Pays de la Loire conduit et coordonne les responsabilités qui lui sont dévolues dans ce domaine afin de favoriser la formation tout au long de la vie : pilotage et financement de l'offre de formation professionnelle pour les jeunes et les demandeurs d'emploi, co-financement du fonctionnement et des investissements des établissements de formation, soutien aux conditions de vie et de formation des personnes en formation et des entreprises formatrices, définition d'une stratégie pour l'enseignement supérieur, coordination du service public régional de l'orientation, ... Ces différents champs d'actions mobilisent ainsi plus de 40 % du budget régional.

La formation par apprentissage, qui permet de se former en alternant périodes en entreprise et en établissement de formation, est l'une des briques de la compétence formation du Conseil régional. L'intervention régionale s'adresse aux trois acteurs du dispositif :

- les CFA, avec un soutien financier pour les accompagner dans la mise en œuvre d'une offre de services à l'attention des jeunes et des employeurs, de l'amont à l'aval du contrat d'apprentissage,
- les jeunes, avec la mise en place de dispositifs d'aides pour favoriser la réussite éducative, citoyenne et professionnelle,
- les entreprises, avec un dispositif de prime régionale aux employeurs d'apprentis.

Le Guide de l'Apprentissage 2015 vous présente le détail de l'offre de formation par apprentissage existant en Pays de la Loire, organisée en 19 secteurs professionnels : bâtiment et travaux publics, industrie, agriculture et industries agro-alimentaires, alimentation, hôtellerie - restauration, services aux entreprises, ... Il est ainsi possible de se former par la voie de l'apprentissage à de nombreux métiers, dans des établissements de formation appartenant à différents réseaux et répartis sur l'ensemble du territoire. Les coordonnées des acteurs de la formation (établissements de formation, chambres consulaires, professionnels de l'information et de l'orientation) qui peuvent vous accompagner dans la construction de votre projet figurent également dans ce guide.

En complément, le Guide de l'Apprenti/e 2015 vous présente en quelques pages les détails pratiques d'une formation professionnelle initiale par la voie de l'apprentissage.

Bonne formation et pleine réussite à tous !

Jacques AUXIETTE
Président de la Région des Pays de la Loire



Sommaire

Généralités

L'apprenti	p. 4
Le contrat d'apprentissage	p. 6
L'entreprise d'accueil privée ou publique	p. 10
Le centre de formation (CFA)	p. 12
Les démarches	p. 14

Diplômes par domaine professionnel

Agriculture - Pêche	p. 16
Artisanat d'art - Arts appliqués	p. 20
Automobile - Engins	p. 24
Bâtiment	p. 28
Chimie - Plasturgie	p. 34
Commerce - Distribution - Vente	p. 36
Électricité - Électronique	p. 40
Environnement - Hygiène - Sécurité	p. 44
Hôtellerie - Restauration - Tourisme	p. 46
Industrie graphique - Communication	p. 48
Mécanique - Productique	p. 50
Mode et textile - Cuir - Habillement	p. 54
Paramédical - Social - Soins esthétiques	p. 56
Production alimentaire	p. 58
Services à la clientèle	p. 62
Transport et logistique	p. 66
Travail du bois	p. 68
Travail des métaux - Structures métalliques	p. 72
Travaux publics	p. 76

Diplômes par niveau de formation

Les diplômes sont classés par niveau, du CAP aux diplômes de l'enseignement supérieur, puis par ordre alphabétique d'intitulé.

Dispositif DIMA	p. 78
Niveau 5	p. 79
Niveau 4	p. 85
Niveau 3	p. 90
Niveau 2	p. 93
Niveau 1	p. 95

Sites principaux des CFA et des lieux de formation rattachés

44 - Loire-Atlantique	p. 98
49 - Maine-et-Loire	p. 100
53 - Mayenne	p. 100
72 - Sarthe	p. 101
85 - Vendée	p. 101

Adresses des établissements par département

44 - Loire-Atlantique	p. 102
49 - Maine-et-Loire	p. 107
53 - Mayenne	p. 111
72 - Sarthe	p. 113
85 - Vendée	p. 115

Adresses utiles

Les Centres d'Information et d'Orientation (CIO), Pôles emploi, Missions Locales, Chambres de Commerce et d'Industrie (CCI), Chambres de Métiers, Chambres d'Agriculture, DIRECCTE, DRAAF - DDTM, autres adresses utiles p. 118 à 121



Délégation régionale de l'Onisep des Pays de la Loire

32 rue du Fresche blanc - BP 92217

44322 Nantes cedex 3

☎ 02 40 16 02 16 - fax : 02 40 40 39 56

Directeur de la publication : George Asseraf

Directeur délégué : Xavier Vinet

Rédactrice en chef : Valérie Sourisseau

Coordinatrice éditoriale : Michèle Robert

Rédacteurs : Jean-François Castell, Véronique Mombruno, Michèle Robert, Eric Simon

Relecture : Monique Civel, Région des Pays de la Loire

Maquette et mise en page : Anaïs Guilbaud

Impression : Pure Impression

Crédit photos couverture : Région Pays de la Loire

Dépôt légal : 1^{er} trimestre 2015

N° ISSN : 638-4040

N° ISBN : 979-10-92385-15-1

L'apprentissage,

De 16 à 25 ans, des parcours de formation diversifiés

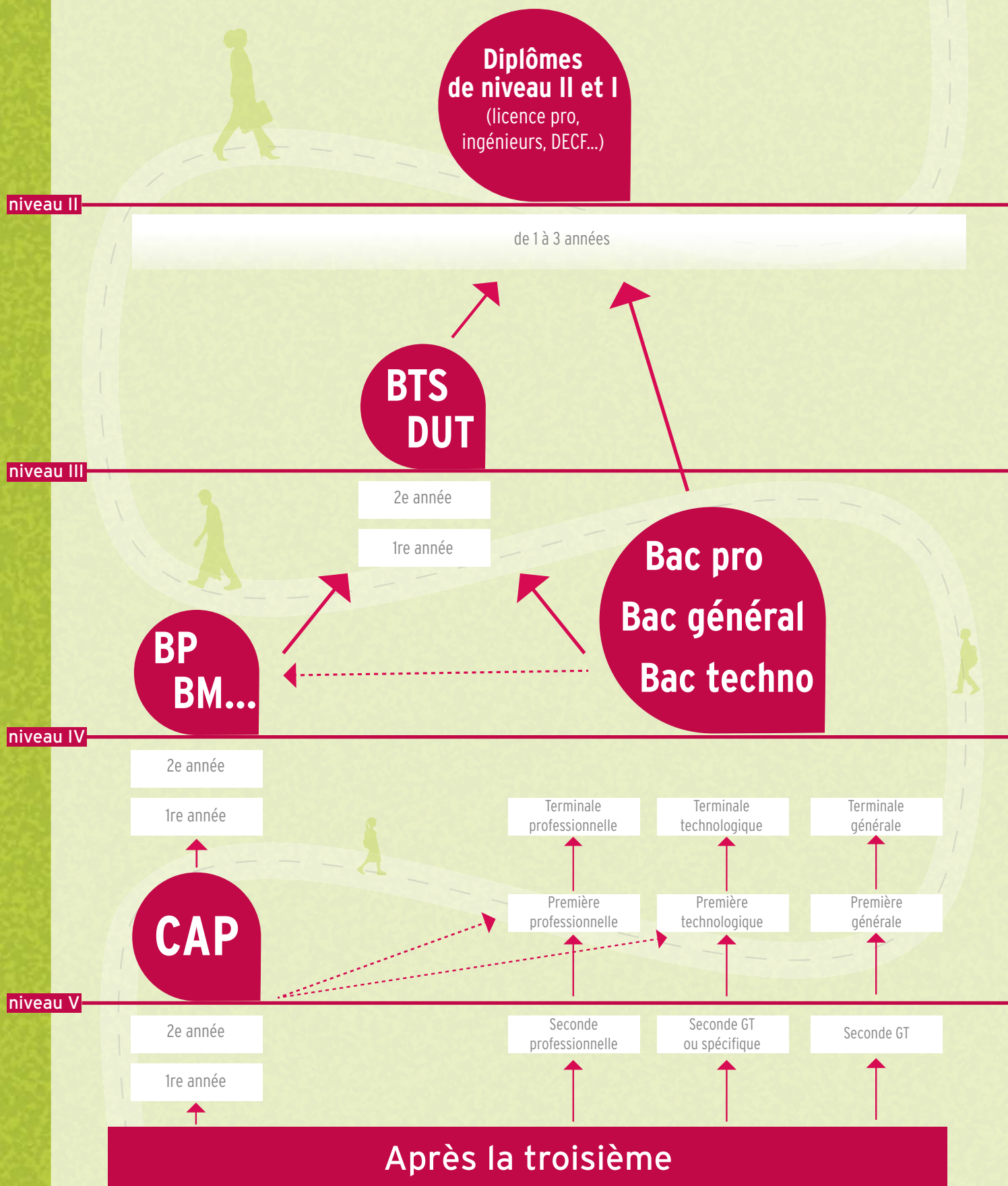



) L'apprenti/e

Devenir apprenti/e, c'est choisir une voie de formation différente, partagé/e entre le CFA et une activité salariée en entreprise, pour acquérir une qualification et obtenir un diplôme professionnel reconnu.

LES CONDITIONS POUR DEVENIR APPRENTI/E

- être âgé/e de 16 ans au moins dans l'année et ne pas avoir atteint l'âge de 26 ans à la date d'entrée en apprentissage ;
- avoir un maître d'apprentissage ;
- être reconnu/e apte par la Médecine du travail.

Une visite médicale est organisée par l'employeur dans les deux mois qui suivent l'embauche.

Les jeunes âgés de quinze ans ont la possibilité d'intégrer une formation en apprentissage s'ils ont achevé le 1^{er} cycle de l'enseignement secondaire (classe de troisième),

- dans certains cas, l'accès au contrat d'apprentissage peut être ouvert aux personnes de plus de 26 ans (voir colonne ci-contre).

Conditions particulières :

■ **les apprentis/es en situation de handicap** : toute personne déclarée handicapée par la CDAPH (Commission des Droits et de l'Autonomie des Personnes Handicapées) peut souscrire un contrat d'apprentissage. Elle bénéficie de mesures d'adaptation et d'aménagements particuliers. Il n'y a pas de limite d'âge pour la signature du contrat d'apprentissage. Le contrat d'apprentissage est conforme au contrat type fixé par la réglementation. L'employeur bénéficie d'une prime spécifique, versée par l'Agefiph, lorsqu'il forme un/e apprenti/e handicapé/e.

La « démarche d'accueil des apprentis en situation de handicap » portée par la Région et l'Agefiph (Association pour la Gestion, la Formation et l'Insertion des Personnes Handicapées) repose sur le principe d'accès de droit commun dans tous les CFA de la région, pour les apprentis handicapés. Cette démarche répond aux principes fondateurs de la loi n° 2005-102 du 11 février 2005 « pour l'égalité des droits et des chances, la participation et la citoyenneté des personnes handicapées » qui a redéfini le rôle des acteurs dans le champ du handicap. Plus particulièrement, cette loi garantit la compensation du handicap, une participation effective à la vie sociale et professionnelle et intègre une exigence de qualité au service des usagers.

Aujourd'hui, la démarche initiée par le Conseil régional des Pays de la Loire et l'Agefiph s'appuie sur deux acteurs principaux :

Un référent handicap est nommé dans chaque CFA. C'est la personne ressource pour :

- l'accueil du jeune ;
- l'élaboration du parcours ;
- la mise en place de soutiens et d'un suivi personnalisé.

Il est l'interlocuteur privilégié des apprentis et de leurs familles, ainsi que des équipes pédagogiques pour la prise en compte de la situation de handicap au CFA et en entreprise

Le coordonnateur départemental est chargé, dans son secteur, de créer une dynamique et d'assurer la communication, la coordination et l'animation du dispositif. Il est l'interlocuteur privilégié des référents "handicap" pour la mise en œuvre des accompagnements ou aménagements spécifiques nécessaires au bon déroulement de la formation, notamment auprès de l'Agefiph. Avant l'entrée en apprentissage, il peut être le premier contact des personnes en situation de handicap ayant un projet d'apprentissage.

Par ailleurs, cette démarche intègre la mise en œuvre d'une individualisation des parcours de formation complétée, le cas échéant, par la mobilisation d'aides et de prestations spécifiques de l'Agefiph en compensation du handicap (aménagement de poste, soutien pédagogique spécifique, mesures d'accompagnement psycho-sociales). Le Conseil régional soutient par ailleurs les projets relatifs à l'accessibilité des sites de formation des apprentis.

Dans le cadre de la convention de création de CFA 2011/2016, les CFA des Pays de la Loire sont encouragés à signer la charte d'accueil de l'apprenti en situation de handicap qui repose sur huit engagements. Outil de travail pour les professionnels au sein des CFA, cette charte est conçue comme un support d'information en direction des jeunes handicapés et de leurs familles. Elle présente l'accompagnement qui est proposé et réalisé quotidiennement par les CFA ligériens à toutes les étapes de la mise en œuvre d'un projet professionnel par la voie de l'apprentissage : information et orientation, validation du projet professionnel, accompagnement et

adaptation du parcours de formation, suivi vers un emploi durable. L'objectif est de favoriser la réussite des parcours de formation en apprentissage de tous les jeunes accueillis au CFA.

RETROUVEZ LES COORDONNÉES DES COORDONNATEURS DÉPARTEMENTAUX, AU SEIN DES CFA PAGE 119

■ **les apprentis/es étrangers/ères** doivent être titulaires de documents spécifiques et demander une autorisation de travail auprès de la préfecture.

LES ENGAGEMENTS POUR L' APPRENTI/E

- effectuer le travail qui lui est confié (ce travail doit correspondre à la formation inscrite sur le contrat) ;
- respecter le règlement intérieur de l'entreprise ;
- suivre la formation assurée par le CFA ou l'établissement partenaire ;
- se présenter à l'examen prévu en fin de contrat pour obtenir le diplôme.

CE QU'IL FAUT SAVOIR

DES DÉROGATIONS À LA LIMITE D'ÂGE SUPÉRIEURE DE 25 ANS SONT POSSIBLES

- lorsque le contrat fait suite à un autre contrat d'apprentissage et qu'il conduit à un niveau de diplôme supérieur à celui qui a été obtenu précédemment ;
- lorsqu'il y a eu rupture de contrat pour des raisons indépendantes de la volonté de l'apprenti/e ou à cause d'une inaptitude physique et temporaire ou lorsque la personne est reconnue comme travailleur handicapé ;
- lorsque le contrat est conclu par une personne qui a un projet de création ou de reprise d'entreprise (dont la réalisation est subordonnée à l'obtention d'un diplôme).

UN SUIVI PLUS ÉTROIT DE L'APPRENTI/E

Dans les deux mois après l'entrée en apprentissage, un entretien est organisé avec l'apprenti/e, le formateur du CFA, le maître d'apprentissage (et si nécessaire, les parents de l'apprenti/e). Cet entretien a pour objectif de repérer les difficultés éventuelles que rencontre l'apprenti/e et de les résoudre afin d'éviter les risques de rupture de contrat.

UNE ENTRÉE POSSIBLE EN CFA AVANT 15 ANS

Un accueil des futurs apprentis sous statut scolaire en LP ou en CFA est possible pour les jeunes sortants de 3^e et âgés de 15 ans avant le terme de l'année civile.

UNE FORMATION GRATUITE ET DES AIDES POSSIBLES

La formation par apprentissage est gratuite. Certains des coûts induits peuvent cependant faire l'objet d'aides spécifiques.



Région
PAYS DE LA LOIRE

LES AIDES

Gratuité des manuels scolaires :

Une dotation forfaitaire de 115 € par jeune est versée au centre de formation d'apprentis/es (CFA) qui acquiert les manuels et assure la gestion des ouvrages. L'aide est réservée aux niveaux V et IV (CAP, BAC PRO, BP, MC, CS, TH).

Dotation d'équipement professionnel (DEP) :

La contribution régionale aux coûts d'acquisition du matériel indispensable à la formation des apprentis/es est réservée aux jeunes en DIMA, aux apprentis/es de niveau V ou IV, ainsi qu'aux apprentis/es de certains BTS ; son montant varie selon les formations de 56 à 450 € en fonction du coût du matériel à acquérir.

Pass Apprenti :

Les jeunes entrant en contrat d'apprentissage ou en Dima bénéficient :

- **d'un forfait transport-hébergement** correspondant à une aide financière calculée sur la moyenne des trajets domicile-CFA et domicile-entreprise. Cette aide est versée, en deux fois au cours d'une année scolaire, par le CFA ;
- **d'une aide à la restauration** de 1,50 € par repas (midi ou soir) pris au restaurant du CFA ou dans un espace de restauration collective partenaire du centre.

Fonds social apprenti :

Afin d'éviter les ruptures de formation pour des raisons financières, la Région a mis en place un fonds social apprenti : une dotation annuelle est attribuée à chaque établissement qui se charge de la répartir en fonction de leur connaissance de la situation des jeunes. Cette gestion doit s'accompagner d'un travail avec les missions locales.

Ordipass :

Aide à l'acquisition d'un ordinateur portable, sous condition de ressources.

Les apprentis peuvent également prétendre à l'ensemble des aides régionales du pack 15-30 : pour plus d'information, www.pack15-30.fr

DISPOSITIF D'INITIATION AUX MÉTIERS EN ALTERNANCE (DIMA) DANS LES CFA

Le Dima permet aux jeunes âgés de 15 ans, qui en expriment le souhait, de découvrir un ou plusieurs métiers correspondant à un projet professionnel, en suivant une formation en alternance, d'un an au maximum, en lycée professionnel ou en CFA.

L'admission dans ce dispositif a lieu sur demande adressée au chef d'établissement (le plus souvent un collège) à la fois par l'élève et ses représentants légaux (s'il est mineur). Elle est prononcée par le directeur du CFA dans lequel est ouvert le dispositif et intervient à la rentrée de l'année scolaire suivant la demande de l'élève.

L'élève reste inscrit dans son établissement d'origine durant sa formation au CFA qui doit informer régulièrement l'établissement du déroulement de la formation.

La durée de la formation, d'un an maximum, est modulée en fonction du projet pédagogique de l'élève. La formation comporte obligatoirement des enseignements généraux (au moins 50 % du temps), des enseignements technologiques et pratiques, intégrant des séquences pratiques, des visites en milieu professionnel ainsi que des stages d'initiation ou d'application en milieu professionnel de 8 à 18 semaines avec un tuteur désigné dans l'entreprise.

L'élève peut mettre fin à sa formation en alternance en cours d'année. Il reprend alors sa scolarité ou peut, dans certains cas, signer un contrat d'apprentissage. Le Dima fait suite à l'apprentissage junior qui avait été mis en place en mars 2006 et suspendu en 2007.

Sources : décret n°2010-1780 du 31 décembre 2010, circulaire n° 2011-009 du 19 janvier 2011



Le contrat d'apprentissage

C'est un contrat de travail écrit de type particulier. L'employeur s'engage à transmettre une compétence professionnelle et à verser un salaire au jeune apprenti/e. En échange, ce/te dernier/ière doit travailler en entreprise et suivre une formation complémentaire en centre de formation d'apprentis/es. La formation est sanctionnée par un examen qui permet d'obtenir le diplôme professionnel prévu par le contrat.

QUI SIGNE LE CONTRAT ?

Le contrat d'apprentissage est un contrat tripartite. Il est rempli et signé par l'apprenti/e (et son représentant légal s'il est mineur), le CFA et l'employeur.

Les exemplaires du contrat sont à retirer auprès des chambres consulaires (Chambre de métiers et de l'artisanat, Chambre de commerce et d'industrie ou Chambre d'agriculture).

Ils sont à retourner dès signature à la chambre consulaire dont dépend l'entreprise.

Un exemplaire est remis à l'apprenti-e, un autre à l'employeur, et une copie au CFA.

QUE COMPREND-IL ?

- le nom de l'entreprise ;
- le nom du maître d'apprentissage ;
- le nom de l'apprenti/e ;
- le diplôme préparé par l'apprenti/e ;
- la date de début et la date de fin du contrat ;
- le centre de formation où seront suivis les cours d'enseignement général, technologique et professionnel ;
- les pourcentages de salaires applicables et le salaire à l'embauche.

IMPORTANT : le Code du travail précise que la signature du contrat entre l'apprenti/e, sa famille et l'employeur est un préalable à l'emploi de l'apprenti/e.

QUELLE DURÉE ?

Un contrat d'apprentissage possible en CDI

La durée du contrat d'apprentissage est au moins égale à celle du cycle de formation qui fait l'objet du contrat. Il est aussi possible de conclure un contrat d'apprentissage en titre du CDI. Celui-ci, une fois le diplôme obtenu, devient un CDI de droit commun.

La modulation des parcours de formation

Elle peut varier entre un an et trois ans, sous réserve des cas de prolongation prévus par le code du travail. Après échec à l'examen (articles

L 6222-7 et L 6222-11 du code du travail), le contrat de travail peut être prolongé une seule fois à hauteur maximale d'un an. En cas de maladie, la formation peut être prolongée au maximum pendant un an (le plus souvent en référence à la durée de l'arrêt de travail et en fonction des dates d'examens).

Par ailleurs, la durée du contrat d'apprentissage peut être allongée ou réduite, selon le profil du jeune, pour tenir compte de son niveau initial de compétences, sans pouvoir conduire à la conclusion d'un contrat d'apprentissage d'une durée inférieure à un an ou supérieure à trois ans.

Après avis du directeur du centre de formation d'apprentis/es et sur décision de l'autorité académique, la durée du contrat peut être réduite d'un an lorsque le jeune :

- a déjà accompli un stage de formation professionnelle conventionné ou agréé par l'État ou une Région ;

ou

- a déjà obtenu un diplôme ou titre d'un niveau supérieur à celui du diplôme préparé ;

ou

- a déjà obtenu un diplôme ou titre d'un même niveau que celui du diplôme envisagé et lorsque cette nouvelle qualification (une mention complémentaire, une autre option du CAP ou du Bac Professionnel ou un autre diplôme de même niveau) est reconnue « en rapport direct » avec la première déjà acquise.

L'absence de réponse dans un délai d'un mois à compter de la demande par l'employeur vaut acceptation (cf. rubrique « quelle durée ? »).

Le jeune titulaire d'un diplôme de niveau V d'une autre filière de formation, d'un niveau seconde ou première générale ou technologique, d'un niveau BP peut bénéficier d'une adaptation de son parcours de formation notamment dans le cadre d'une inscription en Bac pro trois ans, après un positionnement réalisé par le directeur du centre.

Le positionnement du jeune dans ce cadre vise à vérifier sa motivation pour la formation choisie, l'acquisition du socle commun de connaissances, au niveau de l'enseignement général, ainsi que ses compétences professionnelles.

QUELS HORAIRES ?

L'apprenti/e, comme tout/e salarié/e, travaille selon la réglementation en vigueur. Les heures de cours en CFA sont comprises dans la durée du travail.

Les apprentis/es âgés de moins de 18 ans ne peuvent être employés à un travail effectif excédant huit heures par jour.

En cas de dépassement de cet horaire légal, l'employeur doit demander une dérogation à l'Inspecteur du travail. Les heures effectuées au-delà de l'horaire légal sont payées en heures supplémentaires (maximum cinq heures / semaine).

Une exception existe pour l'hôtellerie où les heures de dépassement sont appelées heures d'équivalence et ne donnent pas droit à une augmentation de salaire.

Le travail de nuit est interdit :

- entre 20 heures et 6 heures du matin, au-dessous de 16 ans ;
- entre 22 heures et 6 heures du matin, entre 16 et 18 ans.

Des exceptions : boulangerie, pâtisserie, restauration, hôtellerie, spectacles, courses hippiques (sous réserve de dérogation).

Le repos hebdomadaire :

Les apprentis/es ont droit à un repos continu de douze heures. Le repos hebdomadaire va de un à deux jours selon la convention collective.

Le travail le dimanche et les jours fériés est interdit pour les apprentis/es âgés/es de moins de 18 ans.

Des exceptions : hôtellerie-restauration ; métiers de bouche ; certains commerces.

À NOTER :

S'il existe une disposition spécifique applicable à l'ensemble des salariés d'une branche professionnelle, elle concernera aussi les personnes en apprentissage.

QUELS CONGÉS ?

Ils sont identiques à ceux des salariés d'entreprise : cinq semaines de congés payés par an au minimum (si l'apprenti/e a été présent entre le 1^{er} juin et le 31 mai).

CE QU'IL FAUT SAVOIR

La durée du contrat peut être portée à trois ans :

- en fonction de la nature du diplôme (certaines qualifications requièrent un contrat de trois ans, par exemple le bac professionnel) ;
- en fonction du niveau initial de l'apprenti/e si celui-ci est jugé faible ;
- en cas d'échec à l'examen.

Elle peut être portée à quatre ans lorsque la qualité de travailleur handicapé est reconnue à l'apprenti/e.

Elle peut être réduite d'un an :

- pour les personnes ayant déjà obtenu un diplôme d'un niveau supérieur à celui préparé ;
- pour les personnes ayant effectué un stage de formation

QUEL SALAIRE ?

Le salaire minimum de l'apprenti/e est fixé en fonction du pourcentage du SMIC ; il croît en fonction de l'âge de la progression dans le ou les cycles de formation faisant l'objet de l'apprentissage. Il varie entre 25 % et 78 % du SMIC.

Au 1^{er} janvier 2015, la valeur du SMIC est de 9,61 € brut de l'heure pour une durée de travail hebdomadaire de 35 heures et une base mensuelle 151,67 heures. Le SMIC augmente chaque premier janvier selon le code du travail. Il peut aussi augmenter en cours d'année si l'inflation dépasse 2 %.

Salaire minimum brut mensuel			
Année d'exécution du contrat	Avant 18 ans	de 18 à 20 ans	21 ans et plus
1 ^{re} année	25% (364.39 €)	41% (597.59 €)	53% (772.50 €)
2 ^e année	37% (539.29 €)	49% (714.20 €)	61% (889.10 €)
3 ^e année	53% (772.50 €)	65% (947.41 €)	78% (1136.89 €)

Base mensuelle : 151,67 heures
SMIC brut horaire : 9,61 € au 1^{er} janvier 2015

Des dispositions particulières fixent les cas de :

- salaires supérieurs prévus dans certaines conventions collectives ;
- majorations liées à l'âge (au-dessus de 18 ans ou 21 ans ou 23 ans) ;
- cas particuliers des allongements ou réductions de la durée du contrat ;
- apprentis/es reconnus/es travailleurs/ses handicapés/es.

professionnelle conventionné ou agréé par l'État ou une région en vue de l'acquisition d'une qualification ;

- pour les personnes déjà titulaires d'un diplôme de l'enseignement technologique ou professionnel ou d'un titre homologué qui désirent préparer un diplôme ou titre de même niveau lorsque la qualification recherchée est en rapport direct avec celle qui résulte du premier diplôme ou titre obtenu (par exemple : une mention complémentaire au CAP obtenu, une autre option du même CAP ou une sous-option d'un même CAP agricole, un diplôme « connexe » d'un premier obtenu).

Se réorienter du bac pro vers le CAP

Un/e apprenti/e de Bac pro peut désormais se réorienter vers un CAP du même domaine à l'issue de la seconde professionnelle. La durée du contrat est limitée à un an après dérogation accordée par l'autorité académique (Rectorat ou DRAAF).

LES AVANTAGES SOCIAUX

Les parents de l'apprenti/e continuent à percevoir les allocations familiales tant que celui-ci ne touche pas plus de 55 % du SMIC. Comme pour les autres salariés, l'apprenti/e bénéficie des prestations de la Sécurité Sociale qui le couvre pour les risques maladie ou accident du travail. Il cotise pour sa retraite.

Le contrat d'apprentissage, véritable contrat de travail, ouvre droit aux aides pour les travailleurs privés d'emploi en cas de chômage ultérieur (sauf en cas de démission).

L'apprenti/e reçoit une carte « Étudiant des métiers » lui ouvrant droit à des réductions tarifaires (voir "infobulle" ci-dessous).

EN CAS DE DIFFICULTÉS

La législation du travail protège les apprentis/es comme tous autres salariés.

■ en cas de difficulté liée à la formation professionnelle, l'apprenti/e peut contacter le Service Académique de l'Inspection de l'Apprentissage (SAIA) du Rectorat (02 72 56 65 12) ou l'Inspection pédagogique mentionnée sur le contrat.

■ l'inspecteur de l'Éducation nationale chargé de l'apprentissage peut jouer un rôle de médiateur entre l'apprenti/e, ses parents et l'employeur. Il peut notamment donner des renseignements sur les tâches qui relèvent ou non du métier préparé.

■ en cas de difficulté liée à l'application du contrat, l'apprenti/e peut s'adresser à l'Inspecteur du travail auprès de la Direction Régionale des Entreprises, de la Concurrence, de la Consommation, du Travail et de l'Emploi (DIRECCTE) pour les litiges concernant la sécurité au travail, les dépassements d'horaires, la rémunération ou toute autre difficulté au sein de l'entreprise (contactez l'accueil de la DIRECCTE et demandez les coordonnées de l'inspection du travail qui vous concerne : 02 53 46 79 00).

PEUT-ON ROMPRE LE CONTRAT ?

Les deux premiers mois de l'apprentissage constituent une période d'essai et le contrat peut être rompu pendant cette période, soit par l'employeur, soit par l'apprenti/e.

Après cette période, en cas de désaccord, ils doivent avoir recours au Conseil de Prud'hommes. Il existe aussi une possibilité de suspension du contrat avec maintien de la rémunération (cf. rubrique "En cas de difficultés" ci-dessus).

INFO +

Déduction fiscale

Les revenus de l'apprenti/e ne sont pas assujettis à l'impôt sur le revenu dans la limite d'un SMIC annuel. Cet avantage fiscal s'applique également au foyer fiscal des parents, lorsque l'apprenti/e y est rattaché/e.

Déduction des avantages en nature

La déduction autorisée en ce qui concerne les avantages en nature des apprentis/es est limitée à 75 % de celle fixée en matière de Sécurité Sociale.

Cette déduction est, par ailleurs, limitée à 75 % du salaire de l'apprenti/e.

En cas d'obtention du diplôme ou du titre de l'enseignement technologique préparé, le contrat peut prendre fin à l'initiative du salarié avant le terme fixé initialement. Toutefois, l'apprenti/e doit prévenir l'employeur au moins deux mois avant la fin du contrat.

Le contrat d'apprentissage peut également être résilié par accord exprès entre l'employeur et l'apprenti/e, ou en cas d'inaptitude de l'apprenti/e à exercer le métier choisi.

INFO +

Carte nationale d'apprenti/e (carte « Étudiant des métiers »)

Tous les apprentis reçoivent de leur établissement de formation une carte nationale d'apprenti (carte « Étudiant des métiers »). Cette carte est valable un an sur l'ensemble du territoire. Elle permet de bénéficier de certains avantages et d'accéder à des réductions tarifaires (activités culturelles, transport, logement, restauration, aide à l'équipement...).

Imprimé CERFA « contrat d'apprentissage » signé entre l'employeur, l'apprenti et l'organisme de formation.

1 Tout contrat papier doit être établi en **trois exemplaires** en utilisant le formulaire-type en vigueur (imprimé Cerfa FA13). La démarche d'inscription peut également s'effectuer en ligne sur le site www.alternance.emploi.gouv.fr

2 Cette partie est réservée à l'employeur qui peut être une entreprise, une profession libérale, une association, un employeur public, etc. C'est à l'employeur de s'assurer que le dossier est complet avant de l'envoyer à l'organisme habilité pour l'enregistrement du contrat.

3 Régime social, nationalité, situation antérieure, dernier diplôme préparé, etc. Pour compléter ces éléments, se référer impérativement à la notice explicative (Cerfa FA14) qui accompagne le contrat.

4 Attention de bien vérifier la date de début de contrat inscrite dans cette partie. Elle est prise en compte pour déterminer la date de fin de contrat et pour calculer les limites d'âge pour l'entrée en apprentissage. L'apprentissage en entreprise ne peut commencer plus de trois mois avant le début des cours au CFA. Toute demande de dérogation doit être motivée et transmise aux autorités compétentes. Se renseigner auprès du CFA.

6 L'organisme d'enregistrement dispose, à compter de la date de réception du dossier complet, d'un délai d'instruction de 15 jours. Des pièces justificatives peuvent être demandées à l'établissement de formation. Une fois le contrat validé et enregistré, un exemplaire est adressé à l'apprenti.

5 C'est l'établissement de formation qui renseigne ses coordonnées ainsi que l'intitulé de la formation préparée avant d'y apposer son visa.



) L'entreprise d'accueil privée ou publique

LE SECTEUR PRIVÉ

Toutes les entreprises du secteur artisanal, commercial, industriel, libéral ou associatif sont concernées par ce dispositif.

Les chefs d'entreprise désirant accueillir un ou plusieurs apprentis/es doivent s'adresser à la Chambre consulaire du lieu d'exécution du contrat.

À l'issue de ce contrat, l'employeur n'a pas d'obligation d'embauche.

À NOTER : les entreprises de travail temporaire ainsi que les groupements d'employeurs capables de proposer des missions d'au moins six mois peuvent accueillir un ou des apprentis (cf. rubrique ci-après «Signer un contrat d'apprentissage avec une entreprise de travail temporaire».)

LE SECTEUR PUBLIC

Les organismes publics, collectivités locales et l'État ont la possibilité d'accueillir un ou des apprentis.

Les contrats d'apprentissage conclus dans le secteur public non industriel et commercial sont des contrats de travail soumis au droit privé.

Les services désirant accueillir un ou plusieurs apprentis/es, doivent s'adresser à la préfecture du lieu d'exécution du contrat.

S'ils souhaitent intégrer la fonction publique, les apprentis devront emprunter la voie du concours externe.

L'HABILITATION DE L'EMPLOYEUR

En signant le contrat, l'employeur s'engage à former l'apprenti/e tel que le prévoit la déclaration du Code du Travail (voir alinéa 2 de l'article 1^{er} de l'arrêté du 06/07/2012). L'entreprise choisit un maître d'apprentissage (voir ci-contre) pour former l'apprenti/e, qui doit :

- soit être titulaire d'un diplôme ou d'un titre relevant du même domaine professionnel et de même niveau que celui préparé par l'apprenti/e et justifier de deux années d'exercice dans ce domaine ;
- soit justifier de trois années d'exercice d'une activité professionnelle en relation avec la qualification visée par l'apprenti/e dans le cas où il n'est pas titulaire du diplôme.

Le maître d'apprentissage, qu'il soit chef d'entreprise ou salarié, peut accueillir deux apprentis/es.

Les jeunes en DIMA (Dispositif d'Initiation aux Métiers en Alternance) sont comptés dans ce calcul. Le maître d'apprentissage peut, en outre, accueillir un redoublant.

Si l'employeur ne remplit pas les conditions exigées, le Préfet du département peut s'adresser au directeur départemental du travail, qui se prononce dans un délai d'une quinzaine de jours sur la possibilité pour l'entreprise de continuer à engager des apprentis/es et sur la poursuite de l'exécution du ou des contrats d'apprentissage en cours.

La décision définitive est rendue par le Préfet qui peut s'opposer à l'engagement d'apprentis/es par une entreprise.

CE QU'IL FAUT SAVOIR

Signer un contrat d'apprentissage avec une entreprise de travail temporaire

Les jeunes peuvent désormais s'engager avec une entreprise de travail temporaire.

La durée de chaque mission de travail effectuée dans le cadre de l'apprentissage doit être au moins égale à six mois. L'entreprise de travail temporaire et l'entreprise utilisatrice s'engagent à former l'apprenti/e en vue de l'obtention d'un diplôme enregistré au répertoire national des certifications professionnelles. Chacune désigne un maître d'apprentissage.

La durée d'engagement est égale à celle du cycle de formation effectué en apprentissage.

Activités saisonnières : possibilité d'avoir deux employeurs

Dans le cadre des activités saisonnières, le jeune pourra signer un contrat avec deux employeurs.

Une convention tripartite sera signée entre les deux employeurs et l'apprenti/e, précisant :

- un calendrier prédéfini et le nombre d'heures ;
- les conditions de mise en place du tutorat au sein de chaque entreprise ;
- la désignation de l'employeur tenu de verser la rémunération due au titre de chaque période consacrée par l'apprenti/e à la formation dispensée en CFA.

Deux qualifications pourront être obtenues à cette issue.

L'ENGAGEMENT DE L'EMPLOYEUR

- assurer ou faire assurer à l'apprenti/e une formation professionnelle méthodique et complète correspondant au diplôme ou titre prévu au contrat ;
- inscrire l'apprenti/e au CFA et veiller à ce qu'il/elle suive les cours ;
- désigner un maître d'apprentissage, personne directement responsable de l'apprenti/e dans l'entreprise et qui joue le rôle de tuteur ;
- participer aux activités de coordination entre les formations dispensées en CFA et en entreprise ;
- effectuer, dès l'entrée de l'apprenti/e dans son entreprise, les déclarations obligatoires afin qu'il bénéficie des lois sociales en vigueur ;
- prendre rendez-vous avec la Médecine du travail ;
- respecter la législation du travail : horaires, congés, travail de nuit...
- verser à l'apprenti/e le salaire prévu au contrat et l'ajuster à l'évolution du SMIC ;
- l'inscrire et le faire participer à l'examen conduisant au diplôme préparé ;
- prévenir ses parents (s'il est mineur) ou leurs représentants ainsi que le directeur du CFA en cas d'absence, de maladie, d'accident, etc.

QUELLE DURÉE ?

Pour la préparation du même diplôme, la durée peut être différente selon les individus. (cf rubrique "quelle durée ?" page 6)

Pour cela, une évaluation par le centre est nécessaire ainsi, qu'une autorisation de l'inspection de l'apprentissage.

AVANTAGES FINANCIERS

1 - Exonération :

- de l'ensemble des cotisations patronales et salariales, à l'exception des cotisations supplémentaires d'accident du travail, si l'employeur est inscrit au registre des métiers ou s'il occupe dix salariés au maximum.
- des cotisations patronales et salariales de sécurité sociale s'il emploie plus de dix salariés (jusqu'à la date de l'obtention du diplôme ou du titre de l'enseignement technologique préparé et non jusqu'à la fin du contrat d'apprentissage).

2 - Prime régionale aux employeurs d'apprentis :

Les contrats d'apprentissage ouvrent droit à une prime régionale aux employeurs d'apprentis versée par le Conseil Régional.

Le Conseil Régional détermine la nature, le niveau et les conditions d'attribution de cette indemnité (voir encadré ci-contre).

3 - Crédit d'impôt apprentissage :

Les entreprises imposées d'après leur bénéfice réel ou exonérées en application de dispositions particulières peuvent bénéficier d'un crédit d'impôt égal au produit du montant de 1 600 € par le nombre moyen annuel d'apprentis/es qu'elles emploient.

Ce montant est porté à 2 200 € lorsqu'il s'agit d'un ou d'une apprenti/e reconnu(e) travailleur(se) handicapé(e) ; lorsque l'apprenti/e bénéficie de l'accompagnement personnalisé, prévu au profit des jeunes rencontrant des difficultés particulières d'accès à l'emploi ; lorsque l'apprenti/e est employé/e par une entreprise portant le label « Entreprise du patrimoine vivant ».

Il est également fixé à 2 200 € quand le contrat d'apprentissage est signé à l'issue d'un contrat de volontariat pour l'insertion mentionné à l'article L. 130-1 du code du service national.

Région
PAYS DE LA LOIRE

LES AIDES

LES AIDES AUX ENTREPRISES

AIDE AU RECRUTEMENT

Dans le cadre de la relance de l'apprentissage, l'État a adopté **une aide de 1 000 € lors du recrutement de tout nouvel apprenti ou apprenti supplémentaire**. La Région est chargée de mettre en œuvre cette aide dans les conditions fixées dans la loi de finances pour 2015, à la fin de la période d'essai du contrat.

PRIME RÉGIONALE

Une prime régionale aux employeurs d'apprentis d'un montant de **1 000 € par année de cycle de formation** est versée aux entreprises de moins de onze salariés, en fin d'année et conditionnée à l'assiduité de l'apprenti au CFA.

Service régional de paiement des aides : Tél. : 02 40 47 65 03.

EXONÉRATIONS DE CHARGES SOCIALES

- ni la CSG, ni la CRDS ne s'appliquent aux salaires perçus par les apprentis,

- dans les entreprises de moins de onze salariés, ou inscrites au répertoire des métiers, les rémunérations versées aux apprentis sont exonérées de charges patronales et salariales d'origine légale ou conventionnelle (sauf accidents du travail et maladies professionnelles),

- dans les entreprises d'au moins onze salariés non inscrites au répertoire des métiers, les rémunérations versées aux apprentis sont exonérées de cotisations patronales et salariales dues au titre des assurances sociales (maladie, maternité, invalidité, décès, vieillesse) et de cotisations patronales d'allocation familiales.

CRÉDIT D'IMPÔT APPRENTISSAGE

Le crédit d'impôt apprentissage s'élève à **1 600 € par apprenti au titre de la première année de cycle de formation** et pour ceux préparant un diplôme d'un niveau inférieur ou égal à Bac + 2. Ce montant est porté à 2200 € dans certains cas particuliers (apprenti handicapé ou bénéficiant d'un accompagnement personnalisé et renforcé vers l'emploi...).

CRÉDIT D'IMPÔT COMPÉTITIVITÉ EMPLOI (CICE)

Le CICE a pour objet le financement de l'amélioration de la compétitivité des entreprises à travers notamment des efforts en matière d'investissement, de recherche, d'innovation, de formation, de recrutement, de prospection de nouveaux marchés et de reconstitution de leur fonds de roulement. Le CICE permet de réaliser une économie d'impôt équivalente à 6 % de la masse salariale (**y compris les rémunérations des apprentis**), hors salaires supérieurs à 2,5 fois le SMIC.

INFO X

En route vers l'Europe

Le programme **Léonardo** offre aux apprentis la possibilité d'effectuer des stages dans une entreprise d'un autre État membre de l'Union européenne.

Par ailleurs, le **dispositif Europass** permet aux apprentis de compléter leur cursus par un séjour dans un autre pays de l'Union européenne.



) Le centre de formation (CFA)

Le CFA assure la formation de l'apprenti/e selon un rythme qui dépend du diplôme préparé : souvent une semaine sur trois mais parfois une semaine sur deux ou selon d'autres modalités.

Il assure au jeune un appui dans sa recherche de contrat et accompagne l'apprenti pour répondre aux éventuelles difficultés sociales et matérielles.

DES CFA SPÉCIALISÉS ET DES CFA GÉNÉRALISTES

La création d'un CFA (Centre de Formation d'Apprentis) fait l'objet d'une convention conclue avec l'État ou la Région, selon la zone de recrutement. La convention portant création du CFA est conclue pour cinq ans, période durant laquelle des modifications peuvent intervenir, entraînant la signature d'un avenant (par exemple évolution de l'offre de formation, ajustement des capacités...).

Peuvent créer des CFA : les organismes de formation gérés paritairement, les collectivités locales, les établissements publics, les chambres consulaires, les établissements d'enseignement public et privé sous contrat, les organisations professionnelles, les associations, les entreprises, les groupements d'employeurs...

Les CFA peuvent sous-traiter une partie de la formation, à l'aide d'une convention signée avec des établissements d'enseignement technique et professionnel ou avec des écoles d'ingénieurs. Ces sections d'apprentissage sont assimilables à des CFA.

Parmi les CFA, certains sont très spécialisés dans un secteur professionnel (le bâtiment par exemple), d'autres sont polyvalents (CFA de Chambre de métiers ou de Chambre de Commerce et d'Industrie notamment).

Dans ce dernier cas, ils peuvent posséder une section « Métiers divers » qui accueille des apprentis/es de métiers à faible effectif pour les cours communs. L'apprenti/e inscrit/e dans cette section participera à des regroupements régionaux ou nationaux pour suivre les cours techniques spécifiques à sa profession.

Quelques CFA sont à recrutement national, généralement dans un secteur très spécialisé (métiers de la musique par exemple). Ils mettent alors en place des dispositions particulières pour l'accueil des apprentis/es.

LES MODALITÉS DE FORMATION

La formation générale et technologique est assurée en CFA ou dans un établissement partenaire, par exemple une UFA : unité de formation par apprentissage (cf. paragraphe ci-après « Les lieux de formation en apprentissage »).

Elle dure entre 400 et 800 heures par an. En cas de redoublement : 240 heures minimum par an.

La durée tient compte des exigences propres à chaque secteur professionnel et du niveau de qualification visé.

Elle est répartie de la façon suivante :

- 2/3 de l'horaire pour l'enseignement théorique, général et technologique (français, maths, législation, initiation à l'économie et à la gestion, technologie, dessin...);
- 1/3 de l'horaire pour l'enseignement technique pratique en atelier.

Pour assurer cette formation, le CFA dispose d'une équipe d'enseignants : professeurs d'enseignement général, professeurs d'enseignement professionnel. Le sport, obligatoire, est enseigné en fonction des épreuves de l'examen.

Au cours des mois de janvier à juin les centres peuvent accueillir les apprentis/es qui signent un contrat plus de trois mois avant la date de début des cours. Cette fréquentation anticipée du centre (surtout pour les niveaux V) permet le relais avec le cycle normal de formation débutant à la rentrée scolaire suivante.

LES CONTRÔLES PÉDAGOGIQUE ET FINANCIER

Les CFA nationaux et régionaux sont soumis au contrôle pédagogique de l'État (ministères de l'Éducation Nationale, de l'Agriculture, des sports...).

Le contrôle technique et financier est assuré par le Conseil régional pour les CFA régionaux. Pour les CFA à recrutement national, ce contrôle est effectué par l'État.

CE QU'IL FAUT SAVOIR

Les lieux de formation en apprentissage : les CFA et les établissements partenaires (UFA, etc...)

Toutes les formations conduisant à un diplôme de niveau CAP, bac pro ou à un diplôme de l'enseignement supérieur (BTS, DUT, licence surtout professionnelle, master, diplôme d'ingénieur...) sont

préparées dans le cadre des CFA ou des établissements partenaires. De manière générale, la formation générale et technologique est entièrement assurée par le CFA. Parfois, la formation est assurée par une UFA (Unité de Formation par Apprentissage), pour le compte du CFA. Les UFA sont créées dans des établissements scolaires ou universitaires publics ou privés et font l'objet d'une convention avec un centre de formation d'apprentis.

Le responsable de l'établissement où est créée une UFA est chargé de la direction pédagogique des enseignements de cette unité. Le CFA reste responsable de l'organisation globale de la formation, qui est bien inscrite dans sa carte des formations.

Accueil des jeunes sans employeur

Les jeunes souhaitant s'engager dans l'apprentissage et ne trouvant pas d'employeur peuvent être pris en charge pendant au maximum un an par le CFA (en fonction de sa capacité d'accueil).

Durant cette période, le jeune a un statut de « stagiaire de la formation professionnelle ». Le CFA a la charge d'organiser des stages professionnalisants au cours de cette année.

INFO +

Les portes ouvertes

Vous vous demandez encore quelle formation vous allez choisir l'année prochaine ? Rendez-vous aux journées portes ouvertes des CFA !

C'est l'occasion de visiter les lieux de vie et de cours, les ateliers, de rencontrer vos futurs enseignants, de découvrir le programme, les matières et les matériels mis à disposition, de rencontrer des jeunes en formation qui pourront vous donner leur avis et répondre aux questions que vous vous posez sur la vie au CFA.

N'hésitez donc pas à contacter les CFA pour connaître leurs journées « Portes ouvertes ».

À DÉCOUVRIR !



3.50€

En vente à la librairie Onisep de Nantes





Les démarches

Pour devenir apprenti/e, de nombreuses démarches sont nécessaires.
Un conseil : ne pas hésiter à commencer tôt et ne pas s'arrêter au premier refus.

POUR CHOISIR SA FORMATION, COMMENT FAIRE ?

Il est essentiel de bien s'informer avant de s'engager, de prendre le temps de réfléchir à son projet, d'échanger avec d'autres personnes.

Quelques pistes :

- rencontrer un conseiller d'orientation psychologue dans son établissement scolaire ou au Centre d'Information et d'Orientation (CIO) ;
- s'informer sur les métiers, les secteurs d'activité et les formations en consultant par exemple :
 - les documents de l'Onisep disponibles dans les CIO et les établissements,
 - les sites Onisep.fr, Orientation-paysdelaloire.fr,
 - en contactant le service Monorientationenligne.fr (par mail, par chat, par téléphone).
- rencontrer des professionnels ou des jeunes en formation (sur leur lieu de travail, lors de manifestations comme les salons et forums métiers et lors des journées portes ouvertes des CFA) ;
- échanger avec les parents, les amis, les connaissances, etc.

POUR TROUVER UNE ENTREPRISE, COMMENT FAIRE ?

Il faut multiplier les démarches dès le printemps et surtout... ne pas s'arrêter au premier refus !

Des recherches directes :

- en faisant appel à vos connaissances (votre famille, les employeurs chez lesquels vous avez fait des stages...);
- en faisant des recherches sur internet ;
- en consultant les pages jaunes de l'annuaire ou les petites annonces...

Des recherches auprès d'organismes :

Certains organismes peuvent vous aider en vous donnant des pistes d'employeurs, en vous expliquant comment vous présenter, etc :

- les Chambres consulaires : les Chambres de commerce et d'industrie, les Chambres de métiers et de l'artisanat et les Chambres d'agriculture organisent diverses actions pour aider les jeunes dans leurs démarches ;

- les CFA : même s'il est demandé au jeune de trouver d'abord son employeur, puisque c'est lui qui doit inscrire le jeune au CFA, il est utile de prendre contact le plus tôt possible avec le CFA. Ce dernier doit aider le jeune dans sa démarche et peut, dans certains cas, proposer des listes d'employeurs ;
- les organisations et syndicats professionnels : certains peuvent disposer de listes d'employeurs. Pour connaître les adresses de ces organismes, s'adresser au CIO (coordonnées page 117)



LES OLYMPIADES DES MÉTIERS

Les Olympiades des Métiers, Worldskills compétition, permettent aux meilleurs jeunes professionnels du monde entier de se mesurer lors d'une compétition internationale, organisée sur un même site, donnant ainsi une vision globale et concrète des métiers et compétences d'aujourd'hui dans tous les secteurs de l'économie.

Organisées tous les deux ans dans un pays du monde, les Olympiades des Métiers reposent sur la volonté de « promouvoir les métiers et convaincre partout à travers le monde qu'ils apportent une contribution essentielle au succès économique des pays et à l'accomplissement personnel des individus », charte de Worldskills international, qui compte aujourd'hui 67 pays dont la France.

La 43^e compétition internationale se déroulera à Sao Paulo du 10 au 15 août 2015. Plus de 1 000 jeunes candidats âgés de moins de 23 ans venant de tous les continents vont participer aux épreuves pendant quatre jours avec pour chacun d'eux le rêve d'une médaille d'or, d'argent ou de bronze.

Avant d'atteindre cette étape internationale, les candidats sélectionnés auront participé aux sélections régionales qui, en Pays de La Loire, se sont déroulées les 11 et 12 avril 2014 au parc des expositions à Angers puis aux finales nationales à Strasbourg, du 29 au 31 janvier 2015.

Les diplômes

par domaine professionnel

Agriculture - Pêche	p. 16
Artisanat d'art - Arts appliqués	p. 20
Automobile - Engins	p. 24
Bâtiment	p. 28
Chimie - Plasturgie	p. 34
Commerce - Distribution - Vente	p. 36
Électricité - Électronique	p. 40
Environnement - Hygiène - Sécurité	p. 44
Hôtellerie - Restauration - Tourisme	p. 46
Industries graphiques - Communication	p. 48
Mécanique - Productique	p. 50
Mode et textile - Cuir - Habillement	p. 54
Paramédical - Soins - Esthétique	p. 56
Production alimentaire	p. 58
Services aux clients : particuliers et entreprises	p. 62
Transport et logistique	p. 66
Travail du bois	p. 68
Travail des métaux - Structures métalliques	p. 72
Travaux publics	p. 76



Agriculture-Pêche

SOUS-DOMAINES

- AGROÉQUIPEMENT
- ESPACES VERTS / PAYSAGE
- EXPLOITATION FORESTIÈRE
- PRODUCTION ANIMALE
- PRODUCTION AQUACOLE, PÊCHE
- PRODUCTION VÉGÉTALE
- PRODUCTION VITICOLE
- SOINS ANIMALIERS

Seconde région agricole française, les Pays de la Loire se caractérisent par la diversité de leur production : l'élevage tout d'abord, les grandes cultures (blé, maïs, colza..) et les productions végétales (viticulture, maraîchage, horticulture, arboriculture). L'agriculture ligérienne, ce sont aussi les activités liées à la gestion forestière, à la pêche et aux cultures marines, aux activités hippiques, aux travaux paysagers, à la commercialisation et à la distribution de ces différents produits.

Produire, rentabiliser, préserver

Produire, tout en optimisant les rendements et en préservant l'environnement et les ressources, ne s'improvise pas. Avec la mécanisation et la gestion plus complexe des exploitations, le secteur recherche des personnels formés aux nouveaux modes de production : exploitants ou entrepreneurs responsables de culture ou d'élevage, ouvriers agricoles, techniciens spécialisés, conseillers techniques, technico-commerciaux. Les formations combinant connaissances agricoles et mécanique (agroéquipement) ou commerce offrent actuellement des débouchés prometteurs pour les jeunes diplômés.

70 % du territoire régional mobilisé par les activités agricoles

Tout au long de l'année, l'agriculture ligérienne emploie un peu moins de 80 000 actifs (4 % des actifs de la région) dont un tiers de salariés permanents ou saisonniers.

Les besoins en bois augmentant (construction, chauffage), le développement de la filière bois et forêt passe par l'optimisation de l'exploitation de la surface boisée.

La façade maritime de la Bretagne et des Pays de la Loire occupe le premier rang français pour la production des produits de la mer. Petite pêche* et conchyliculture mobilisent la majorité des effectifs de la filière (2897 actifs). Mais la filière peine à recruter des techniciens qualifiés prêts à s'investir dans des métiers exigeants physiquement : 7 % des conchyliculteurs ont moins de 30 ans contre 25 % pour les plus de 50 ans. Quant aux marins pêcheurs 40 % ont plus de 40 ans. À noter que 13 % des marins professionnels travaillant en aquaculture sont des femmes.

Sources : Carif Oref, Agreste La statistique, l'évaluation et la prospective agricole, ORES Pays de la Loire, Direction interrégionale de la mer Nord Atlantique-Manche Ouest, Le Savoir vert, Onisep Pays de la Loire.

PAROLES d'apprenti...

Raphaël, apprenti en BTS horticulture (École supérieure d'agriculture d'Angers).

« Pour moi, l'apprentissage est une solution vraiment intéressante, c'est que du plus. Et on voit plein de choses différentes. Le plus dur c'est de s'adapter au rythme école - entreprise, mais ça se fait plutôt bien. L'apprentissage, c'est intéressant, parce qu'on est salarié, et qu'avant je passais mes vacances à travailler, maintenant j'ai des vraies vacances ».

Plus tard, il aimerait bien devenir responsable de production dans une entreprise horticole.

*sortie en mer inférieure ou égale à 24 heures

Chiffres clés dans la région

REPARTITION DES EMPLOIS PAR NIVEAU DE DIPLOME : (ACTIF DE MOINS DE 30 ANS) :

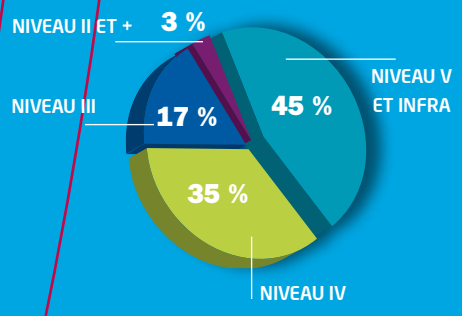

REPARTITION PAR DÉPARTEMENT DES EMPLOIS DANS CE DOMAINE :

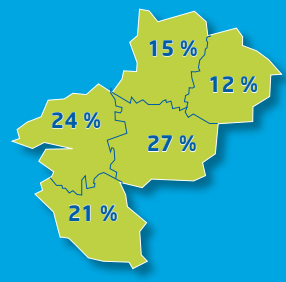

REPARTITION PAR TYPE DE CONTRAT : (ACTIF DE MOINS DE 30 ANS) :

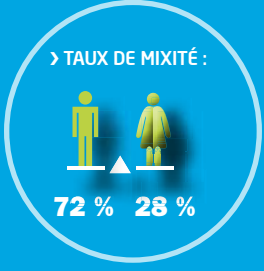
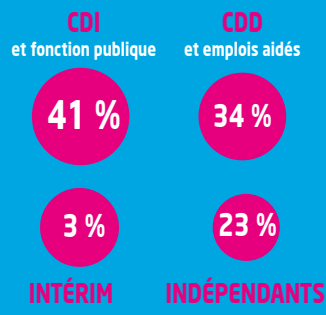

Source : Insee RP2009, traitement Carif-Oref

DIPLÔMES et lieux de FORMATION

Agroéquipement

niveau 5 (CAP ou équivalent)

CAP Maintenance des matériels option tracteurs et matériels agricoles

44 Legé - CFA des MFR 44 - site de Legé	102
53 Laval - CFA de la Chambre de métiers de la Mayenne	111
85 La Roche-sur-Yon - CFA de la Chambre de métiers de la Vendée - ESFORA	115

CAPA Production agricole, utilisation des matériels spécialité productions végétales

44 Derval - CFA du groupe ESA - UFA du Lycée Saint Clair Blain	102
72 Rouillon - CFA La Germinière	113

CS Tracteurs et machines agricoles, utilisation et maintenance

44 Nozay - CFA Agrilia Formation - site de la Chambre Départementale d'Agriculture de Loire-Atlantique	104
--	-----

niveau 4 (bac ou équivalent)

bac pro Agroéquipement

53 Laval - CFA des MFR de Mayenne - site de la Pignerie	111
72 Rouillon - CFA La Germinière	113

bac pro Maintenance des matériels option A agricoles

49 Brain-sur-l'Authion - CFA EN 49 - UFA du Lycée de Narcé	109
53 Laval - CFA de la Chambre de métiers de la Mayenne	111
85 La Roche-sur-Yon - CFA de la Chambre de métiers de la Vendée - ESFORA	115

bac pro Maintenance des matériels option B travaux publics et manutention

49 Brain-sur-l'Authion - CFA EN 49 - UFA du Lycée de Narcé	109
85 La Roche-sur-Yon - CFA EN 85 - UFA du Lycée Kastler-Guitton	116

bac pro Maintenance des matériels option C parcs et jardins

49 Brain-sur-l'Authion - CFA EN 49 - UFA du Lycée de Narcé	109
53 Laval - CFA de la Chambre de métiers de la Mayenne	111
85 La Roche-sur-Yon - CFA de la Chambre de métiers de la Vendée - ESFORA	115

BP Agroéquipement, conduite et maintenance des matériels

44 Nozay - CFA du Lycée agricole Jules Rieffel - site de Nozay	104
--	-----

niveau 3 (bac + 2)

BTS Techniques et services en matériels agricoles

49 Brain-sur-l'Authion - CFA EN 49 - UFA du Lycée de Narcé	109
--	-----

BTSA Génie des équipements agricoles

44 Derval - CFA du groupe ESA - UFA du Lycée Saint Clair Blain	102
72 Rouillon - CFA La Germinière	114

Espaces verts Paysage

niveau 5 (CAP ou équivalent)

BPA Travaux des aménagements paysagers

44 Saint-Herblain - CFA du Lycée agricole Jules Rieffel - site de Saint-Herblain	105
49 Montreuil-Bellay - CFAA 49 Edgard Pisani - site de Montreuil-Bellay	110
72 Rouillon - CFA La Germinière	113
85 La Roche-sur-Yon - CFA du Lycée agricole Nature	116

CAPA Travaux paysagers

44 Guérande - CFA du Lycée agricole Jules Rieffel - site de Guérande	102
44 Saint-Herblain - CFA du Lycée agricole Jules Rieffel - site de Saint-Herblain	105
49 Angers - CFAA 49 Edgard Pisani - site du Fresne	108
49 Montreuil-Bellay - CFAA 49 Edgard Pisani - site de Montreuil-Bellay	110
53 Ernée - CFA du groupe ESA - site d'Ernée	111
72 Rouillon - CFA La Germinière	113
85 La Roche-sur-Yon - CFA du Lycée agricole Nature	116

niveau 4 (bac ou équivalent)

bac pro Aménagements paysagers

44 Saint-Herblain - CFA du Lycée agricole Jules Rieffel - site de Saint-Herblain	105
49 Angers - CFAA 49 Edgard Pisani - site du Fresne	108
53 Pré-en-Pail - CFA des MFR de Mayenne - site de Pré-en-Pail	112
72 Rouillon - CFA La Germinière	113
85 La Roche-sur-Yon - CFA du Lycée agricole Nature	116

BP Aménagements paysagers

44 Saint-Herblain - CFA du Lycée agricole Jules Rieffel - site de Saint-Herblain	105
49 Montreuil-Bellay - CFAA 49 Edgard Pisani - site de Montreuil-Bellay	110
85 La Roche-sur-Yon - CFA du Lycée agricole Nature	116

niveau 3 (bac + 2)

BTSA Aménagements paysagers

44 Saint-Herblain - CFA du Lycée agricole Jules Rieffel - site de Saint-Herblain	105
49 Angers - CFA du Groupe ESA	108

BTSA Gestion et protection de la nature

72 La Ferté-Bernard - CFA des MFR 49 - site de La Ferté-Bernard	112
---	-----

niveau 2 (bac + 3)

licence pro Sciences humaines et sociales aménagement du paysage spécialité aménagements paysagers (parcs, jardins, espaces verts, terrains de sport)

49 Angers - CFA du Groupe ESA	108
-------------------------------	-----

niveau 1 (bac + 5)

diplôme d'ingénieur de l'Institut supérieur des sciences agronomiques, agro-alimentaires, horticoles et du paysage spécialité paysage

49 Angers - CFAA 49 Edgard Pisani - site Agrocampus	108
---	-----

Exploitation forestière

niveau 4 (bac ou équivalent)

bac pro Forêt

72 La Ferté-Bernard - CFA des MFR 49 - site de La Ferté-Bernard	112
---	-----

niveau 1 (bac + 5)

diplôme d'ingénieur de l'École supérieure du bois

44 Nantes - CFA Création et innovation industrielle - ESB	103
---	-----

Production animale

niveau 5 (CAP ou équivalent)

BPA Travaux de la production animale spécialité polyculture élevage

53 Laval - CFA du Lycée agricole de Laval	111
53 Saint-Herblain - CFA du Lycée agricole Jules Rieffel - site de Saint-Herblain	105

CAPA Production agricole, utilisation des matériels spécialité productions animales

44 Derval - CFA du groupe ESA - UFA du Lycée Saint Clair Blain	102
49 Les-Ponts-de-Cé - CFA du groupe ESA - site du campus de Pouillé	110
53 Ernée - CFA du groupe ESA - site d'Ernée	111
72 Rouillon - CFA La Germinière	113
85 La Roche-sur-Yon - CFA du Lycée agricole Nature	116

niveau 4 (bac ou équivalent)

bac pro Conduite et gestion de l'entreprise hippique

53 Laval - CFA du Lycée agricole de Laval 111

bac pro Conduite et gestion de l'exploitation agricole option systèmes à dominante élevage

49 Angers - CFA du Groupe ESA 108

72 Rouillon - CFA La Germinière 113

85 La Roche-sur-Yon - CFA du Lycée agricole Nature 116

BP Responsable d'entreprise hippique

53 Laval - CFA Agri Laval - CFPPA de Laval 111

BP Responsable d'exploitation agricole

44 Nantes CFA Agrilia Formation - site de la Chambre départementale d'agriculture 103

44 Nozay - CFA du Lycée agricole Jules Rieffel site de Nozay 104

49 La Ménitri re - CFA Agrilia Formation - site du CNPH 110

49 Montreuil-sur-Loir - CFA Agrilia Formation - site des Trinotti res 110

53 Laval - CFA Agri Laval 111

CS Conduite de l' levage laitier

49 Montreuil-sur-Loir - CFA Agrilia Formation - site des Trinotti res 109

CS Conduite de l' levage porcin

49 Montreuil-sur-Loir - CFA Agrilia Formation - site des Trinotti res 110

CS Conduite d'un  levage avicole et commercialisation des produits

85 Les Herbiers - CFA Agrilia Formation - MFR Les Herbiers (IREO) 116

CS Conduite d'un  levage ovin viande

85 La Roche-sur-Yon - CFA du Lyc e agricole Nature 116

CS Production, transformation et commercialisation des produits fermiers

85 Venansault - CFA Agrilia Formation - site de la MFR de Venansault 117

Technicien agricole

53 Port-Brillet - CFA des MFR de Mayenne - site de Port-Brillet 112

niveau 3 (bac + 2)

BTSA Analyse, conduite et strat gie de l'entreprise agricole

44 Derval - CFA du groupe ESA - UFA du Lyc e Saint Clair Blain 102

49 Angers - CFA Agrilia Formation - site ESA 107

49 Beaupr eau - CFA des MFR 49 - site de Beaupr eau 109

53 Port-Brillet - CFA des MFR de Mayenne - site de Port-Brillet 112

72 Bernay - CFA des MFR 49 - site de Bernay-en-Champagne 112

72 Rouillon - CFA Agrilia Formation - site du lyc e agricole la Germini re 114

85 Les Herbiers - CFA Agrilia Formation - site des Etabl iers 116

BTSA Productions animales

49 Angers - CFA Agrilia Formation - site ESA 107

53 Laval - CFA du Lyc e agricole de Laval 111

niveau 2 (bac + 3)

licence pro Management des organisations

sp cialit  management des entreprises agricoles

49 Angers - CFA du groupe ESA - site d'Angers 107

licence pro Sciences, technologies, sant 

Agronomie sp cialit  agriculture biologique : production, conseil, certification et commercialisation

49 Angers - CFA Inter-Universit s - site de l'IUT / Universit  d'Angers 108

49 Angers - CFA Inter-Universit s - site de l'IUT / Universit  d'Angers 108

licence pro Sciences, technologies, sant 

biotechnologies sp cialit  biologie analytique et exp rimentale des micro-organismes, du v g tal et de l'animal

49 Angers - CFA Inter-Universit s - site de l'IUT / Universit  d'Angers 108

49 Angers - CFA Inter-Universit s - site de l'IUT / Universit  d'Angers 108

licence pro Sciences, technologies, sant 

productions animales sp cialit  m tiers du conseil en  levage

49 Angers - CFA du Groupe ESA 108

niveau 1 (bac + 5)

dipl me d'ing nieur de l' cole sup rieure

d'agriculture d'Angers

49 Angers - CFA du Groupe ESA 108

Production aquacole, p che

niveau 5 (CAP ou  quivalent)

CAP Matelot (maritime)

85 L' le-d'Yeu - CFA EN 85 - site de l' cole des p ches 116

85 Les Sables-d'Olonne - CFA de la Chambre de m tiers de la Vend e - ESFORA - site des Sables d'Olonne 116

49 Angers - CFA du Groupe ESA 108

niveau 3 (bac + 2)

BTSA Aquaculture

44 Gu rande - CFA du Lyc e agricole Jules Rieffel - site de Gu rande 102

Production v g tale

niveau 5 (CAP ou  quivalent)

BPA Travaux des productions horticoles

44 Bouguenais - CFA Agrilia Formation - site du lyc e Daniel Brottier 102

49 La M nitri re - CFA Agrilia Formation - site du CNPH 110

49 Montreuil-Bellay - CFAA 49 Edgard Pisani - site de Montreuil-Bellay 110

CAPA Production agricole, utilisation des mat riels sp cialit  productions v g tales

44 Derval - CFA du groupe ESA - UFA du Lyc e Saint Clair Blain 102

49 Les-Ponts-de-C e - CFA du groupe ESA - site du campus de Pouill e 110

72 Rouillon - CFA La Germini re 113

CAPA Productions horticoles

sp cialit  p pini res

49 Montreuil-Bellay - CFAA 49 Edgard Pisani - site de Montreuil-Bellay 110

CAPA Productions horticoles sp cialit  productions florales et l gumi res

44 Saint-Herblain - CFA du Lyc e agricole Jules Rieffel - site de Saint-Herblain 105

49 Angers - CFAA 49 Edgard Pisani - site du Fresne 108

49 Montreuil-Bellay - CFAA 49 Edgard Pisani - site de Montreuil-Bellay 110

72 Rouillon - CFA La Germini re 113

CS Plante   parfum, aromatiques et m dicinales   usage artisanal ou industriel

49 Angers - CFAA 49 Edgard Pisani - site du Fresne 108

CS Production, transformation et commercialisation des produits fermiers

85 Venansault - CFA Agrilia Formation - site de la MFR de Venansault 117

niveau 4 (bac ou  quivalent)

bac pro Productions horticoles

49 Angers - CFA Agrilia Formation - site ESA 107

72 Rouillon - CFA La Germini re 113

niveau 3 (bac + 2)

BTSA Agronomie : productions v g tales

49 Angers - CFA du Groupe ESA 108

BTSA Analyse conduite et strat gie d'entreprise agricole

44 Derval - CFA du groupe ESA - UFA du Lyc e Saint Clair Blain 102

49 Angers - CFA Agrilia Formation - site ESA 107

49 Beaupr eau - CFA des MFR 49 - site de Beaupr eau 109

53 Port-Brillet - CFA des MFR de Mayenne - site de Port-Brillet 112

72 Bernay - CFA des MFR 49 - site de Bernay-en-Champagne 112

72 Rouillon - CFA Agrilia Formation - site du lyc e agricole la Germini re 114

85 Les Herbiers - CFA Agrilia Formation - site des Etablières 116

BTSA Production horticole
49 Angers - CFA du Groupe ESA 108

niveau 2 (bac + 3)

licence pro Management des organisation spécialité management des entreprises agricoles
49 Angers - CFA du groupe ESA - site d'Angers 107

licence pro Sciences, technologies, santé agronomie spécialité agriculture biologique : production, conseil, certification et commercialisation
49 Angers - CFA Inter-Universités - site de l'IUT / Université d'Angers 108

licence pro Sciences, technologies, santé biotechnologies spécialité biologie analytique et expérimentale des micro-organismes, du végétal et de l'animal
49 Angers - CFA Inter-Universités - site de l'IUT / Université d'Angers 108

licence pro Sciences, technologies, santé productions végétales spécialité productions végétales, cultures spécialisées et protection des cultures-techniques et technologies du végétal
49 Angers - CFA du Groupe ESA 108

niveau 1 (bac + 5)

diplôme d'ingénieur de l'école supérieure d'agriculture d'Angers
49 Angers - CFA du Groupe ESA 108

diplôme d'ingénieur de l'Institut supérieur des sciences agronomiques, agroalimentaires, horticoles et du paysage spécialité horticulture
49 Angers - CFAA 49 Edgard Pisani - site Agrocampus 108

Production viticole

niveau 5 (CAP ou équivalent)

BPA Travaux de la vigne et du vin
49 Montreuil-Bellay - CFAA 49 Edgard Pisani - site de Montreuil-Bellay 110

CAPA Vigne et vin
49 Montreuil-Bellay - CFAA 49 Edgard Pisani - site de Montreuil-Bellay 110

niveau 4 (bac ou équivalent)

bac pro Conduite et gestion de l'exploitation agricole option vigne et vin
49 Montreuil-Bellay - CFAA 49 Edgard Pisani - site de Montreuil-Bellay 110

niveau 2 (bac + 3)

licence pro Management des organisation spécialité management des entreprises agricoles
49 Angers - CFA du groupe ESA - site d'Angers 107

niveau 3 (bac + 2)

BTSA Viticulture-oenologie
49 Montreuil-Bellay - CFAA 49 Edgard Pisani - site de Montreuil-Bellay 110

niveau 1 (bac + 5)

diplôme d'ingénieur de l'école supérieure d'agriculture d'Angers
49 Angers - CFA du Groupe ESA 108

Soins animaliers

niveau 5 (CAP ou équivalent)

CAPA Lad - cavalier d'entraînement
53 Laval - CFA du Lycée agricole de Laval 111

CAPA Maréchalerie
53 Laval - CFA du Lycée agricole de Laval 111

CAPA Soigneur d'équidés
53 Laval - CFA du Lycée agricole de Laval 111

niveau 4 (bac ou équivalent)

Auxiliaire spécialisé vétérinaire
53 Laval - CFA Santé Animale - site du CFPPA 112

Pour en savoir

SITES INTERNET

Les fiches métiers Onisep et vidéos :
www.onisep.fr

Ministère de l'agriculture, de l'agroalimentaire et de la forêt :
<http://agriculture.gouv.fr/>

Association nationale emploi formation en agriculture (ANEFA) :
<http://anefa.org/>

Association pour l'emploi des cadres, ingénieurs et techniciens de l'agriculture et de l'agroalimentaire (APECITA) :
<http://www.apecita.com/>

Chambres d'agriculture :
<http://www.chambres-agriculture.fr/>

Chambre régionale d'agriculture des Pays de la Loire :
<http://www.paysdelaloire.chambagri.fr>

Agence française pour le développement et la promotion de l'agriculture biologique :
<http://www.agencebio.org/>

Témoignages de parcours de formations et parcours professionnels en agriculture et agroalimentaire :
<http://www.educagri.fr/outils/les-temoignages.html>

La Terre mon avenir : métiers, formations, actualités dans l'agriculture, l'environnement et l'agroalimentaire
<http://www.laterremonavenir.com>

PUBLICATIONS ONISEP



 www.onisep.fr



SOUS-DOMAINES

Artisanat d'art Arts appliqués

- ARTS DU SPECTACLE
- BIJOUTERIE-JOAILLERIE
- DESIGN
- FACTURE INSTRUMENTALE
- TRAVAIL DU BOIS, DU VERRE,
DU MÉTAL ET DE LA PIERRE

Chaque année, les journées consacrées aux métiers d'art et au patrimoine sont l'occasion pour des millions de visiteurs de partir à la découverte de métiers perpétuant des traditions mais également ouverts à l'innovation. Les métiers de l'artisanat d'art, accessibles à partir du CAP, ainsi que ceux du spectacle, demeurent très attractifs pour les jeunes.

Mais, pour ces derniers, la précarité peut être un frein à la poursuite d'une carrière pour laquelle il est indispensable de bien mûrir son projet professionnel.

Créer, développer, diffuser

L'artisanat d'art regroupe plus de 200 métiers. Bijoutier, ébéniste, facteur d'instrument ou tailleur de pierre mettent leur savoir faire au service des particuliers, des musées, mais aussi de la mode et du design.

Les arts du spectacle mobilisent, côté scène, des artistes, musiciens ou danseurs. Côté coulisses, on retrouve des techniciens comme le régisseur et des administratifs comme le gestionnaire en charge de l'organisation, du budget, de la programmation et de la communication.

Métiers d'art : 6000 emplois, 1600 entreprises

Ameublement, faïencerie, métiers de la pierre... Les Pays de la Loire comptent environ 1600 entreprises des métiers d'art dont 59 labellisées entreprise du patrimoine vivant (EPV). Ce sont pour la plupart de petites structures, deux tiers des artisans d'art travaillant seuls. Avec 27 500 représentations organisées en 2010, les arts du spectacle sont également très présents. La présence de festivals à rayonnement national participe activement au dynamisme et au rayonnement du territoire avec des retombées immédiates en termes de fréquentation touristique notamment. On estime ainsi à 446 millions d'euros le poids du spectacle vivant dans la région.

Sources : Institut National des Métiers d'arts ; Pôle de coopération des acteurs pour les musiques actuelles en Pays de la Loire (Observation Spectacle Vivant) ; Institut technologique européen des métiers de la musique

PAROLES d'apprenti...

Vanessa, titulaire d'un bac pro production graphique et médaille d'or aux Aolympics de Séoul.

" Dans l'apprentissage, il y a ce qu'on apprend en cours et ce qu'on apprend sur le terrain. En un an, j'ai appris beaucoup de choses sur le terrain, alors qu'à l'école on n'a pas le temps de tout voir. Ça a été difficile, mais je ne regrette rien, je suis contente d'avoir pu participer à une telle aventure et du résultat obtenu ».

Chiffres clés dans la région

› RÉPARTITION DES EMPLOIS PAR NIVEAU DE DIPLÔME : (ACTIF DE MOINS DE 30 ANS) :

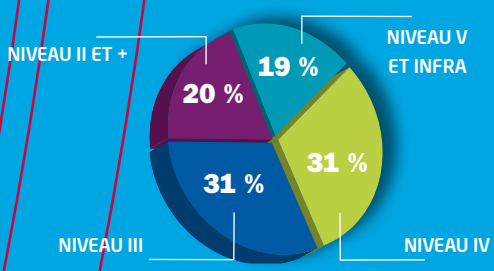

› RÉPARTITION PAR DÉPARTEMENT DES EMPLOIS DANS CE DOMAINE :

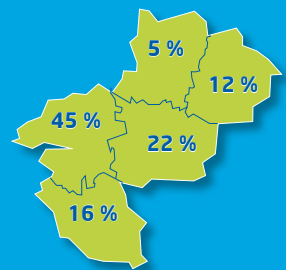

› RÉPARTITION PAR TYPE DE CONTRAT : (ACTIF DE MOINS DE 30 ANS) :

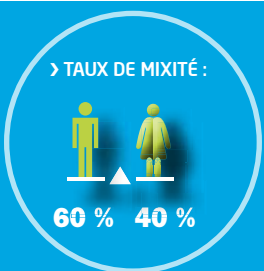
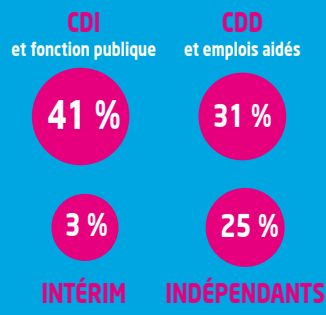

Source : Insee RP2009, traitement Carif-Oref

DIPLÔMES et lieux de FORMATION

Arts du spectacle

niveau 4 (bac ou équivalent)

Artiste danseur

72 **Le Mans** - CFA de la CCI du Mans - site de l'Institut National du Music Hall 113

MC Peinture décoration

44 **Saint-Herblain** - BTP CFA Loire-Atlantique - site de Saint-Herblain 105

72 **Le Mans** - BTP CFA Sarthe 115

Bijouterie - Joaillerie

niveau 5 (CAP ou équivalent)

CAP Art et techniques de la bijouterie-joaillerie option bijouterie-joaillerie

49 **Saumur** - CFA de la CCI du Maine-et-Loire - Établissement de formation de Saumur 109

CAP Art et techniques de la bijouterie-joaillerie option polissage finition

49 **Saumur** - CFA de la CCI du Maine-et-Loire - Établissement de formation de Saumur 109

CAP Art et techniques de la bijouterie-joaillerie option sertissage

49 **Saumur** - CFA de la CCI du Maine-et-Loire - Établissement de formation de Saumur 109

CAP Lapidaire option B pierres de couleur

49 **Saumur** - CFA de la CCI du Maine-et-Loire - Établissement de formation de Saumur 109

MC Joaillerie

49 **Saumur** - CFA de la CCI du Maine-et-Loire - Établissement de formation de Saumur 109

niveau 4 (bac ou équivalent)

BMA Art du bijou option bijouterie-joaillerie

49 **Saumur** - CFA de la CCI du Maine-et-Loire - Établissement de formation de Saumur 109

BMA Art du bijou option bijouterie-sertissage

49 **Saumur** - CFA de la CCI du Maine-et-Loire - Établissement de formation de Saumur 109

BMA Art du bijou option polissage

49 **Saumur** - CFA de la CCI du Maine-et-Loire - Établissement de formation de Saumur 109

BP Gemmologue

49 **Saumur** - CFA de la CCI du Maine-et-Loire - Établissement de formation de Saumur 109

niveau 3 (bac + 2)

DMA Art du bijou et du joyau

49 **Saumur** - CFA de la CCI du Maine-et-Loire - Établissement de formation de Saumur 109

Gestionnaire d'unité commerciale spécialisé (horlogerie-bijouterie)

49 **Saumur** - CFA de la CCI du Maine-et-Loire - Établissement de formation de Saumur 109

Design

niveau 4 (bac ou équivalent)

BMA Graphisme et décor option graphiste en lettres et décors

44 **Nantes** - CFA Grafipolis 103

MC Peinture décoration

Cf. sous-domaine Arts du spectacle

niveau 3 (bac + 2)

BTS Agencement de l'environnement architectural

85 **Montaigu** - CFA AFPIA Ouest 116

BTS Design d'espace

44 **Nantes** - CFA Création et Innovation Industrielle 103

BTS Design de produits

44 **Nantes** - CFA Création et Innovation Industrielle 103

niveau 2 (bac + 3)

licence pro Sciences, technologies, santé réseaux et télécommunications spécialité conception et réalisation de services et produits multimédia

53 **Laval** - CFA Inter-Universités - site de l'IUT de Laval / Université du Maine 111

Facture instrumentale

niveau 5 (CAP ou équivalent)

CAP Assistant technique en instruments de musique option accordéon

72 **Le Mans** - Institut technologique européen des métiers de la musique - ITEM 114

CAP Assistant technique en instruments de musique option guitare

72 **Le Mans** - Institut technologique européen des métiers de la musique - ITEM 114

CAP Assistant technique en instruments de musique option instruments à vent

72 **Le Mans** - Institut technologique européen des métiers de la musique - ITEM 114

CAP Assistant technique en instruments de musique option piano

72 **Le Mans** - Institut technologique européen des métiers de la musique - ITEM 114

niveau 4 (bac ou équivalent)

BMA Technicien en facture instrumentale option guitare

72 **Le Mans** - Institut technologique européen des métiers de la musique - ITEM 114

BMA Technicien en facture instrumentale option instrument à vent

72 **Le Mans** - Institut technologique européen des métiers de la musique - ITEM 114

BMA Technicien en facture instrumentale option piano

72 **Le Mans** - Institut technologique européen des métiers de la musique - ITEM 114

Travail du bois, du verre, du métal et de la pierre

niveau 5 (CAP ou équivalent)

CAP Art et techniques de la bijouterie-joaillerie option polissage finition

44 **Sainte-Luce-sur-Loire** - CIFAM, CFA de la Chambre de métiers de Loire-Atlantique - site de Sainte-Luce-sur-Loire 106

CAP Arts et techniques du verre option vitrailliste

44 **Sainte-Luce-sur-Loire** - CIFAM, CFA de la Chambre de métiers de Loire-Atlantique - site de Sainte-Luce-sur-Loire 106

CAP Bronzier

option A monteur en bronze

49 **Saumur** - CFA de la CCI du Maine-et-Loire - Établissement de formation de Saumur 109

CAP Bronzier

option B ciseleur en bronze

49 **Saumur** - CFA de la CCI du Maine-et-Loire - Établissement de formation de Saumur 109

CAP Bronzier

option C tourneur sur bronze

49 **Saumur** - CFA de la CCI du Maine-et-Loire - Établissement de formation de Saumur 109

CAP Carreleur-mosaïste

44 **Saint-Herblain** - BTP CFA Loire-Atlantique - site de Saint-Herblain 105

49 **Angers** - BTP CFA Maine-et-Loire 107

53 **Laval** - CFA des villes de Mayenne - unité Laval-Volney 111

72 **Le Mans** - BTP CFA Sarthe 112

85 **La Roche-sur-Yon** - BTP CFA Vendée 115

CAP Ébéniste

44 **Sainte-Luce-sur-Loire** - CIFAM, CFA de la Chambre de métiers de Loire-Atlantique - site de Sainte-Luce-sur-Loire 106

85 **La Roche-sur-Yon** - BTP CFA Vendée 115

CAP Métiers de la gravure

option A gravure d'ornementation

49 **Saumur** - CFA de la CCI du Maine-et-Loire - Établissement de formation de Saumur 109

CAP Orfèvre

option A monte en orfèvrerie

49 Saumur - CFA de la CCI du Maine-et-Loire -
Établissement de formation de Saumur 109

CAP Orfèvre option B tourneur repousseur en orfèvrerie

49 Saumur - CFA de la CCI du Maine-et-Loire -
Établissement de formation de Saumur 109

CAP Orfèvre option C polisseur aviveur en orfèvrerie

49 Saumur - CFA de la CCI du Maine-et-Loire -
Établissement de formation de Saumur 109

CAP Tailleur de pierre

49 Saumur - CFA des Compagnons du Devoir du
Tour de France - site de Saumur 110

CAP Tapissier d'ameublement en décor

44 Sainte-Luce-sur-Loire - CIFAM, CFA de la
Chambre de métiers de Loire-Atlantique - site de
Sainte-Luce-sur-Loire 106

CAP Tapissier d'ameublement en siège

44 Sainte-Luce-sur-Loire - CIFAM, CFA de la
Chambre de métiers de Loire-Atlantique - site de
Sainte-Luce-sur-Loire 106

niveau 4 (bac ou équivalent)

bac pro Métiers du cuir option maroquinerie

49 Segré - CFA EN 49 - UFA du Lycée Blaise Pascal 110

BTM Ébéniste

44 Sainte-Luce-sur-Loire - CIFAM, CFA de la
Chambre de métiers de Loire-Atlantique - site de
Sainte-Luce-sur-Loire 106

niveau 3 (bac + 2)

BTMS Ébéniste

44 - Sainte-Luce-sur-Loire - CIFAM, CFA de la
Chambre de métiers de Loire-Atlantique - site de
Sainte-Luce-sur-Loire 106

BTS Métiers de la mode - chaussure et maroquinerie

49 Cholet - CFA EN 49 - UFA du Lycée Renaudeau 109

BTS Métiers de la mode - vêtement

49 Cholet - CFA EN 49 - UFA du Lycée Renaudeau 109



©vmla44

Pour en savoir

PUBLICATIONS ONISEP



SITES INTERNET

Les fiches métiers Onisep et vidéos :

www.onisep.fr

Site national design & arts appliqués :

<http://designetartsappliques.fr/>

Union française de la bijouterie, joaillerie, orfèvrerie, des pierres et des perles (BJOP) :

<http://www.bjop-france.com/>

Comité professionnel de développement de l'horlogerie, de la bijouterie, de la joaillerie, de l'orfèvrerie et des arts de la table :

<http://www.franceclat.fr/>

Mission « Pays de la Loire Métiers d'Art » :

<http://www.paysdelaloire-metiersdart.com/>

Pôle de coopération des acteurs pour les musiques actuelles en Pays de la Loire :

<http://www.lepole.asso.fr>

Centre national de la danse (CND) :

<http://www.cnd.fr/site.php>

Alliance française des designers :

<http://www.alliance-francaise-des-designers.org/>

Portail de communication du verre et du cristal :

<http://www.idverre.net/>

Institut national des métiers d'art (INMA) :

<http://www.institut-metiersdart.org/>

Union nationale des peintres illustrateurs :

<http://www.unpi.net/>

 www.onisep.fr

Un outil de référence pour le grand public et les professionnels de l'accueil, de l'information et de l'orientation.

s'orienter et se former tout au long de la vie



- Découvrir les métiers et les emplois
- Se former
- S'informer sur son territoire

orientation-paysdelaloire à votre écoute !

Des chargés-es d'information pour vous aider dans vos recherches :

- formations
- aides et financements
- lieux d'information
- métiers



Automobile Engins

SOUS-DOMAINES

AÉRONAUTIQUE
CARROSSERIE
MÉCANIQUE AUTOMOBILE / MAINTENANCE

Filière en pleine mutation technologique, elle doit s'adapter à de nouvelles normes environnementales, innover pour accroître la sécurité, notamment grâce à l'électronique embarquée. Néanmoins, la maintenance reste indispensable à l'entretien des moyens de transports constitués par les poids lourds et véhicules industriels, le maritime, les engins de chantier, les cycles...

Conception, amélioration, entretien, réparation

Tous les types de transport, véhicule léger, avion, bateau ou encore engin de chantier nécessitent un entretien régulier réalisé par un professionnel : le mécanicien. Aux compétences mécaniques s'ajoutent des compétences en électronique avec l'émergence des équipements embarqués tels que le GPS, les ordinateurs de bord et différents capteurs. D'autres activités plus traditionnelles restent indispensables : carrossier, technicien d'essai, ingénieur en construction, contrôleur technique, expert...

10 937 emplois en Pays de la Loire

Ce domaine est constitué en majorité d'ouvriers (73%), principalement employés en CDI*. Les emplois sont concentrés dans trois grandes zones géographiques : Nantes, Angers et Le Mans. Les formations de ce secteur attirent beaucoup les jeunes mais ils n'occupent que le quart des emplois. L'insertion professionnelle est aujourd'hui meilleure avec un diplôme de niveau bac. Actuellement, seuls 23 % ont ce niveau de qualification, contre 60 % de niveau CAP. Cependant, certaines spécialités ne s'inscrivent pas dans cette tendance. C'est le cas, par exemple, de la maintenance d'engins de chantier pour laquelle les professionnels ne trouvent pas assez de personnels qualifiés.

PAROLES d'apprenti...

Simon, mécanicien système aéronautique, a fait un parcours en apprentissage en maintenance (auprès de l'AFPI).

« Son travail consiste à réaliser de la maintenance sur les avions. Pour cela, il réalise des pièces qu'il ajuste et monte. Il s'est dirigé vers l'apprentissage dès sa sortie du collège et considère que cette voie de formation lui a permis d'évoluer au-delà de ce qu'il pensait pouvoir faire en sortant de troisième. *C'est complètement différent du milieu scolaire, on rentre, on est considéré comme salarié, ça donne envie de s'impliquer dans son métier, et puis, quand on découvre sa voie, on a envie de s'investir dedans et les notes s'en ressentent* ». Son contrat d'apprentissage terminé, il a directement été embauché chez Airbus.

Sources : Collection Parcours Onisep « Les métiers de la mécanique », Carif-Oref Pays de la Loire, enquête BMO DARES, Pôle-Emploi 2011.

* contrat à durée indéterminée

Chiffres clés dans la région

REPARTITION DES EMPLOIS PAR NIVEAU DE DIPLOME : (ACTIF DE MOINS DE 30 ANS) :

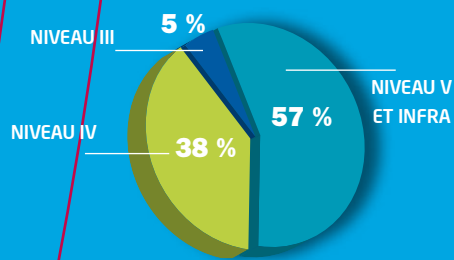

REPARTITION PAR DÉPARTEMENT DES EMPLOIS DANS CE DOMAINE :

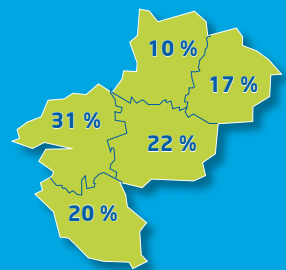

REPARTITION PAR TYPE DE CONTRAT : (ACTIF DE MOINS DE 30 ANS) :

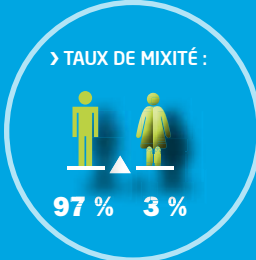
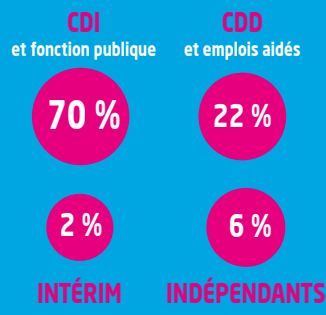

Source : Insee RP2009, traitement Carif-Oref

DIPLÔMES et lieux de FORMATION

Aéronautique

niveau 5 (CAP ou équivalent)

CAP Aéronautique option avionique

44 **Pontchâteau** - CFA EN 44 - UFA du Lycée des trois Rivières 104

CAP Aéronautique option structures

44 **Nantes** - CFA AFPI Pays de la Loire - site de Nantes 103

44 **Saint-Nazaire** - CFA AFPI Pays de la Loire - site de Saint-Nazaire 105

niveau 4 (bac ou équivalent)

bac pro Aéronautique option avionique

44 **Saint-Nazaire** - CFA EN 44 - UFA du Lycée Brossaud-Blancho 105

bac pro Aéronautique option structure

44 **Nantes** - CFA AFPI Pays de la Loire - site de Nantes 103

44 **Saint-Nazaire** - CFA AFPI Pays de la Loire - site de Saint-Nazaire 105

bac pro Aéronautique option systèmes

44 **Nantes** - CFA AFPI Pays de la Loire - site de Nantes 103

44 **Saint-Nazaire** - CFA AFPI Pays de la Loire - site de Saint-Nazaire 105

MC Aéronautique

option avions à moteurs à turbines

44 **Nantes** - CFA AFPI Pays de la Loire - site de Nantes 103

niveau 3 (bac + 2)

BTS Aéronautique

44 **Saint-Nazaire** - CFA EN 44 - UFA du Lycée Aristide Briand 105

DUT Génie mécanique et productique

44 **Nantes** - CFA Inter-Universités - site de l'IUT de Nantes / université de Nantes 104

49 **Cholet** - CFA Inter-universités - site de l'IUT de Cholet / université de Nantes 109

niveau 2 (bac + 3)

licence pro Sciences, technologies, santé gestion de la production industrielle spécialité gestion de projets industriels

44 **Saint-Nazaire** - CFA Inter-Universités - site de l'IUT de Saint-Nazaire / Université de Nantes 105

niveau 1 (BAC + 5)

diplôme d'ingénieur de l'école nationale supérieure d'arts et métiers

49 **Angers** - CFA ITII Pays de la Loire - site de l'ENSAM / Arts et métiers Paris Tech. 108

Carrosserie automobile

niveau 5 (CAP ou équivalent)

CAP Peinture en carrosserie

44 **Sainte-Luce-sur-Loire** - CIFAM, CFA de la Chambre de métiers de Loire-Atlantique - site de Sainte-Luce-sur-Loire 106

49 **Angers** - CFA de la Chambre de métiers du Maine-et-Loire 107

53 **Mayenne** - CFA des villes de Mayenne - Unité de Mayenne 112

72 **Le Mans** - CFA de la CCI du Mans 113

85 **La Roche-sur-Yon** - CFA de la Chambre de métiers de la Vendée - ESFORA 115

CAP Réparation des carrosseries

44 **Saint-Nazaire** - CIFAM, CFA de la Chambre de métiers de Loire-Atlantique - site de Saint-Nazaire (Maison de l'Apprentissage) 105

44 **Sainte-Luce-sur-Loire** - CIFAM, CFA de la Chambre de métiers de Loire-Atlantique - site de Sainte-Luce-sur-Loire 106

49 **Angers** - CFA de la Chambre de métiers du Maine-et-Loire 107

53 **Mayenne** - CFA des villes de Mayenne - Unité de Mayenne 112

72 **Le Mans** - CFA de la CCI du Mans 113

85 **La Roche-sur-Yon** - CFA de la Chambre de métiers de la Vendée - ESFORA 115

niveau 4 (bac ou équivalent)

bac pro Réparation des carrosseries

44 **Sainte-Luce-sur-Loire** - CIFAM, CFA de la Chambre de métiers de Loire-Atlantique - site de Sainte-Luce-sur-Loire 106

49 **Angers** - CFA de la Chambre de métiers du Maine-et-Loire 107

72 **Le Mans** - CFA de la CCI du Mans 113

85 **La Roche-sur-Yon** - CFA de la Chambre des Métiers de la Vendée - ESFORA 115

Mécanique automobile Maintenance

niveau 5 (CAP ou équivalent)

CAP Conducteur d'engins : travaux publics et carrières

49 **Brain-sur-l'Authion** - CFA EN 49 - UFA du Lycée de Narcé 109

CAP Maintenance des matériels option matériels de parcs et jardins

44 **Legé** - CFA des MFR - site de Legé 102

53 **Laval** - CFA de la Chambre de métiers de la Mayenne 111

85 **La Roche-sur-Yon** - CFA de la Chambre de métiers de la Vendée - ESFORA 115

CAP Maintenance des matériels option matériels de travaux publics et de manutention

44 **Legé** - CFA des MFR 44 - site de Legé 102

CAP Maintenance des matériels option tracteurs et matériels agricoles

44 **Legé** - CFA des MFR 44 - site de Legé 102

53 **Laval** - CFA de la Chambre de métiers de la Mayenne 111

85 **La Roche-sur-Yon** - CFA de la Chambre de métiers de la Vendée - ESFORA 115

CAP Maintenance des véhicules automobiles option motocycles

44 **Sainte-Luce-sur-Loire** - CIFAM, CFA de la Chambre de métiers de Loire-Atlantique - site de Sainte-Luce-sur-Loire 106

72 **Le Mans** - CFA de la CCI du Mans 113

85 **La Roche-sur-Yon** - CFA de la Chambre de métiers de la Vendée - ESFORA 115

CAP Maintenance des véhicules automobiles option véhicules industriels

44 **Sainte-Luce-sur-Loire** - CIFAM, CFA de la Chambre de métiers de Loire-Atlantique - site de Sainte-Luce-sur-Loire 106

72 **Le Mans** - CFA de la CCI du Mans 113

85 **La Roche-sur-Yon** - CFA EN 85 - UFA du Lycée Kastler-Guitton 116

CAP Maintenance des véhicules automobiles option véhicules particuliers

44 **Saint-Nazaire** - CIFAM, CFA de la Chambre de métiers de Loire-Atlantique - site de Saint-Nazaire (Maison de l'Apprentissage) 105

44 **Sainte-Luce-sur-Loire** - CIFAM, CFA de la Chambre de métiers de Loire-Atlantique - site de Sainte-Luce-sur-Loire 106

49 **Cholet** - CFA de la CCI du Maine-et-Loire - site Eurespace 108

49 **Montreuil-Bellay** - CFA des MFR 49 - site de Montreuil-Bellay 110

53 **Laval** - CFA de la Chambre de métiers de la Mayenne 111

72 **Le Mans** - CFA de la CCI du Mans 113

85 **La Roche-sur-Yon** - CFA de la Chambre de métiers de la Vendée - ESFORA 115

85 **Mouilleron-en-Pareds** - CFA des MFR de Vendée - site de Mouilleron-en-Pareds 116

CS Tracteurs et machines agricoles utilisation et maintenance

44 **Nozay** - CFA Agrilia Formation - site de la Chambre Départementale d'Agriculture de Loire-Atlantique 104

MC Maintenance des systèmes embarqués de l'automobile

44 **Sainte-Luce-sur-Loire** - CIFAM, CFA de la Chambre de métiers de Loire-Atlantique - site de Sainte-Luce-sur-Loire 106

49 **Angers** - CFA de la Chambre de métiers du Maine-et-Loire 107

53 **Laval** - CFA de la Chambre de métiers de la Mayenne 111

72 **Le Mans** - CFA de la CCI du Mans 113

85 **La Roche-sur-Yon** - CFA de la Chambre de métiers de la Vendée - ESFORA 115

niveau 4 (bac ou équivalent)

bac pro Agroéquipement

53 Laval - CFA des MFR de Mayenne - site de la Pignerie 111
72 Rouillon - CFA La Germinière 113

bac pro Maintenance de véhicules option motocycles

44 Paimboeuf - CFA EN 44 - UFA du Lycée Chassagne 104
72 Le Mans - CFA de la CCI du Mans 113

bac pro Maintenance de véhicules option véhicule transport routier

44 Sainte-Luce-sur-Loire - CIFAM, CFA de la Chambre de métiers de Loire-Atlantique - site de Sainte-Luce-sur-Loire 106
72 Le Mans - CFA de la CCI du Mans 113

bac pro Maintenance de véhicules option voitures particulières

44 Saint-Nazaire - CIFAM, CFA de la Chambre de métiers de Loire-Atlantique - site de saint-Nazaire (Maison de l'Apprentissage) 105
44 Sainte-Luce-sur-Loire - CIFAM, CFA de la Chambre de métiers de Loire-Atlantique - site de Sainte-Luce-sur-Loire 106
49 Angers - CFA de la Chambre de métiers du Maine-et-Loire 107
49 Cholet - CFA de la CCI du Maine-et-Loire - site Eureospace 108
49 Montreuil-Bellay - CFA des MFR 49 - site de Montreuil-Bellay 110
53 Laval - CFA de la Chambre de métiers de la Mayenne 111
72 Le Mans - CFA de la CCI du Mans 113
85 La Roche-sur-Yon - CFA de la Chambre de métiers de la Vendée - ESFORA 115
85 Mouilleron-en-Pareds - CFA des MFR de Vendée - site de Mouilleron-en-Pareds 116

bac pro Maintenance des matériels option agricoles

49 Brain-sur-l'Authion - CFA EN 49 - UFA du Lycée de Narcé 109
53 Laval - CFA de la Chambre de métiers de la Mayenne 111
85 La Roche-sur-Yon - CFA de la Chambre de métiers de la Vendée - ESFORA 115

bac pro Maintenance des matériels option parcs et jardins

49 - Brain-sur-l'Authion - CFA EN 49 - UFA du Lycée de Narcé 108
53 - Laval - CFA de la Chambre de métiers de la Mayenne 110
85 La Roche-sur-Yon - CFA de la Chambre de métiers de la Vendée - ESFORA 115

bac pro Maintenance des matériels option travaux publics et manutention

49 Brain-sur-l'Authion - CFA EN 49 - UFA du Lycée de Narcé 109
85 La Roche-sur-Yon - CFA EN 85 - UFA du Lycée Kastler-Guitton 116

bac pro Maintenance nautique

85 Olonne-sur-Mer - CFA EN 85 - UFA du Lycée Éric Tabarly 117

BP Agroéquipement, conduite et maintenance des matériels

44 - Nozay - CFA du Lycée agricole Jules Rieffel - site de Nozay 104

niveau 3 (bac + 2)

BTS Après-vente automobile option motocycles

72 Le Mans - CFA de la CCI du Mans 113

BTS Après-vente automobile option véhicules industriels

72 Le Mans - CFA de la CCI du Mans 113

BTS Après-vente automobile option véhicules particuliers

44 Sainte-Luce-sur-Loire - CIFAM, CFA de la Chambre de métiers de Loire-Atlantique - site de Sainte-Luce-sur-Loire 106
49 Brain-sur-l'Authion - CFA EN 49 - UFA du Lycée de Narcé 109

BTS Maintenance et après-vente des engins de travaux publics et de manutention

49 Brain-sur-l'Authion - CFA EN 49 - UFA du Lycée de Narcé 109

BTS Techniques et services en matériels agricoles

49 Brain-sur-l'Authion - CFA EN 49 - UFA du Lycée de Narcé 109

BTSA Génie des équipements agricoles

44 - Derval CFA du groupe ESA - UFA du Lycée Saint Clair Blain 102
72 - Rouillon - CFA la Germinière 114

DUT Génie mécanique et productique

44 Nantes - CFA Inter-universités - site de l'IUT de Nantes / université de Nantes 104
49 Cholet - CFA Inter-universités - site de l'IUT de Cholet / université de Nantes 109



Pour en savoir

SITES INTERNET

Les fiches métiers Onisep et vidéos :
www.onisep.fr

L'association nationale pour la formation automobile (ANFA) :
<http://www.anfa-auto.fr/>

Bienvenue dans les métiers de la maintenance des matériels :
<http://www.maintenancedesmateriels.com/>

Les métiers de l'auto, du véhicule industriel et du deux roues :
<http://www.metiersdelauto.com/index>

Des métiers et des formations de la distribution automobile :
<http://www.feda.fr/>

PUBLICATIONS ONISEP

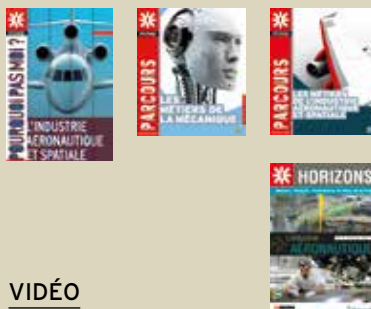

VIDÉO

PAROLES d'apprenti...



 www.onisep.fr



objectifegalite.onisep.fr

**DES FORMATIONS ET DES MÉTIERS
POUR TOUTES ET POUR TOUS**

Retrouvez aussi **Objectif Égalité** sur
www.facebook.com/objectifegalite



**FAIRE ENTRER L'ÉCOLE
DANS L'ÈRE DU NUMÉRIQUE**

#EcoleNumerique





SOUS-DOMAINES

Bâtiment

- AMÉNAGEMENT
- BÂTIMENT GROS OEUVRE
- BÂTIMENT SECOND OEUVRE
- CONCEPTION, ARCHITECTURE
- MAINTENANCE

Logements collectifs, maisons individuelles, bureaux, entrepôts, etc. Les professionnels du bâtiment travaillent en équipe sur différents types de chantier. Chacun intervient dans un ordre bien défini pour s'assurer de la solidité, de la conformité aux normes et règlements et de l'esthétique d'un édifice, dans le cadre de sa construction, son entretien ou de sa rénovation

Concevoir, construire, entretenir, rénover.

Des fondations à la charpente (gros œuvre), des fenêtres à la pose de peinture et de revêtement (second œuvre), plus de trente métiers différents sont représentés.

On y trouve des professionnels capables de concevoir et coordonner un ouvrage (ingénieur), d'encadrer le bon déroulement du chantier (conducteur de travaux), d'exécuter des travaux de construction (maçon), d'aménager et d'équiper un espace, (menuisier-agenceur). Le secteur emploie également des techniciens polyvalents ou spécialisés chargés de l'entretien, l'installation et le dépannage de matériels divers : agent de maintenance du bâtiment pour la maintenance de premier niveau, installateur ou dépanneur pour la climatisation, le chauffage, l'électricité, la plomberie, etc.

90 376 emplois dans la région Pays de la Loire

La majorité de ces emplois se concentrent dans le gros œuvre et le second œuvre qui totalisent environ 55 000 actifs, suivi par l'étude et la conduite de travaux (19 212 actifs) et la finition (16 164 actifs). Ils représentent 6,2% des emplois de notre région.

Même en temps de crise, le secteur recrute majoritairement des ouvriers. Les professionnels misent sur les remplacements des départs à la retraite et les nouveaux besoins en matière de rénovation énergétique. Pour répondre à ces nouvelles exigences, les niveaux de qualification augmentent. Mais le métier s'apprend d'abord sur le terrain. Pour les plus expérimentés et motivés, le bâtiment reste un des rares secteurs où gravir les échelons pour devenir son propre patron reste possible.

Sources : Collection Parcours Onisep « Les métiers du bâtiment », FFB, CERBTB Pays de la Loire

PAROLES d'apprenti...

Antoine, médaille d'argent aux finales nationales des Olympiades des métiers.

Antoine a choisi l'apprentissage parce qu'il n'aimait pas l'école et avait l'impression d'apprendre sans aller à l'école. L'ambiance n'est pas du tout la même qu'au lycée et il aime le contact avec les professionnels. « C'est vraiment un mode de formation adapté au monde du travail et après, c'est beaucoup plus simple de trouver un travail ». Dans le futur, il souhaite devenir chef de chantier, et pourquoi pas, s'installer à son compte par la suite.

Chiffres clés dans la région

› RÉPARTITION DES EMPLOIS PAR NIVEAU DE DIPLOME : (ACTIF DE MOINS DE 30 ANS) :

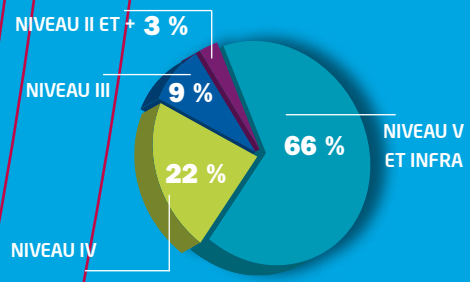

› RÉPARTITION PAR DÉPARTEMENT DES EMPLOIS DANS CE DOMAINE :

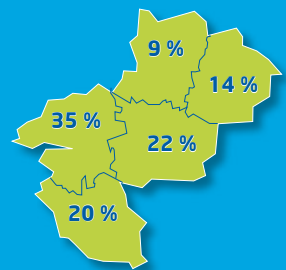

› RÉPARTITION PAR TYPE DE CONTRAT : (ACTIF DE MOINS DE 30 ANS) :

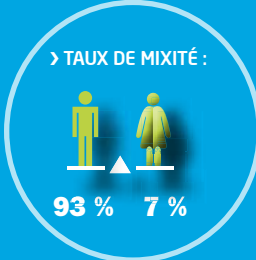
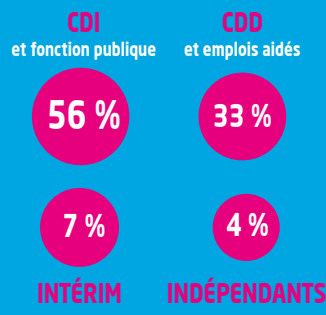

Source : Insee RP2009, traitement Carif-Oref

DIPLÔMES et lieux de FORMATION

Aménagement

niveau 5 (CAP ou équivalent)

CAP Menuisier fabricant de menuiserie, mobilier et agencement

44 Clisson - CFA des MFR 44 - site de Clisson	102
44 Saint-Brévin-les-Pins - BTP CFA Loire-Atlantique - site de Saint-Brévin-les-Pins	104
44 Saint-Herblain - BTP CFA Loire-Atlantique - site de Saint-Herblain	105
49 Angers - BTP CFA Maine-et-Loire	107
49 Angers - CFA des Compagnons du Devoir du Tour de France - site d'Angers	107
49 Champigné - CFA des MFR 49 - site de Champigné	108
49 Cholet - CFA de la CCI du Maine-et-Loire - site Eureospace	108
53 Laval - CFA des villes de Mayenne - unité Laval-Volney	111
72 Le Mans - BTP CFA Sarthe	112
85 La Roche-sur-Yon - BTP CFA Vendée	114
85 Montaigu - CFA AFPIA Ouest	116
85 Talmont-Saint-Hilaire - CFA des MFR de Vendée - site de Talmont-Saint-Hilaire	117

CAP Menuisier installateur

44 Clisson - CFA des MFR 44 - site de Clisson	102
44 Saint-Brévin-les-Pins - BTP CFA Loire-Atlantique - site de Saint-Brévin-les-Pins	104
44 Saint-Herblain - BTP CFA Loire-Atlantique - site de Saint-Herblain	105
49 Angers - BTP CFA Maine-et-Loire	107
53 Laval - CFA des villes de Mayenne - unité Laval-Volney	111
72 Le Mans - BTP CFA Sarthe	112
85 La Roche-sur-Yon - BTP CFA Vendée	115
85 Talmont-Saint-Hilaire - CFA des MFR de Vendée - site de Talmont-Saint-Hilaire	117

CAP Plâtrier - plaquiste

44 Nantes - CFA des Compagnons du Devoir du Tour de France - site de Nantes	103
44 Saint-Herblain - BTP CFA Loire-Atlantique - site de Saint-Herblain	105
49 Angers - BTP CFA Maine-et-Loire	107
53 Laval - CFA des villes de Mayenne - unité Laval-Volney	111
72 Le Mans - BTP CFA Sarthe	112
85 La Roche-sur-Yon - BTP CFA Vendée	115

MC Plaquiste

44 Nantes - CFA EN 44 - UFA du Lycée Michelet	103
85 La Roche-sur-Yon - BTP CFA Vendée	115

MC Zinguerie

49 Angers - BTP CFA Maine-et-Loire	107
72 Le Mans - BTP CFA Sarthe	112

MC Poseur-agenceur de cuisines et salles de bains

85 Montaigu - CFA AFPIA Ouest	116
-------------------------------	-----

niveau 4 (bac ou équivalent)

BP Conducteur d'engins de chantiers de travaux publics

49 Brain-sur-l'Authion - CFA EN 49 - UFA du Lycée de Narcé	109
--	-----

BP Menuisier

44 Clisson - CFA des MFR 44 - site de Clisson	102
44 Saint-Brévin-les-Pins - BTP CFA Loire-Atlantique - site de Saint-Brévin-les-Pins	104
44 Saint-Herblain - BTP CFA Loire-Atlantique - site de Saint-Herblain	105
49 Angers - BTP CFA Maine-et-Loire	107
49 Cholet - CFA de la CCI du Maine-et-Loire - site Eureospace	108
53 Laval - CFA des villes de Mayenne - unité Laval-Volney	111
72 Le Mans - BTP CFA Sarthe	112
85 La Roche-sur-Yon - BTP CFA Vendée	115
85 Talmont-Saint-Hilaire - CFA des MFR de Vendée - site de Talmont-Saint-Hilaire	117

BP Menuisier aluminium-verre

72 Le Mans - CFA EN 72 - UFA du Lycée Funay-Boucher	113
---	-----

BP Monteur en installation du génie climatique et sanitaire

44 Saint-Brévin-les-Pins - BTP CFA Loire-Atlantique - site de Saint-Brévin-les-Pins	105
44 Saint-Herblain - BTP CFA Loire-Atlantique - site de Saint-Herblain	105
49 Cholet - CFA de la CCI du Maine-et-Loire - site Eureospace	109
72 Le Mans - BTP CFA Sarthe	112
85 La Roche-sur-Yon - BTP CFA Vendée	115

BP Plâtrerie et plaque

44 Nantes - CFA EN 44 - UFA du Lycée Michelet	103
85 La Roche-sur-Yon - BTP CFA Vendée	115

bac pro Aménagement et finition du bâtiment

85 La Roche-sur-Yon - BTP CFA Vendée	115
--------------------------------------	-----

bac pro Ouvrages du bâtiment : aluminium, verre et matériaux de synthèse

44 Saint-Nazaire - CFA EN 44 - UFA du Lycée Bouilloche	105
53 Château-Gontier - CFA des villes de Mayenne - Unité Château-Gontier	111

bac pro Technicien menuisier agenceur

49 Cholet - CFA de la CCI du Maine-et-Loire - site Eureospace	108
72 Le Mans - CFA EN 72 - UFA du Lycée Funay-Boucher	113
85 Montaigu - CFA AFPIA Ouest	116

TH Vendeur agenceur de cuisines et salles de bain

85 Montaigu - CFA AFPIA Ouest	116
-------------------------------	-----

niveau 3 (bac +2)

BTS Agencement de l'environnement architectural

85 Montaigu - CFA AFPIA Ouest	116
-------------------------------	-----

BTS Design d'espace

44 Nantes - CFA Création et Innovation Industrielle	103
---	-----

BTS Enveloppe du bâtiment, façades étanchéité

44 Saint-Herblain - BTP CFA Loire-Atlantique - site de Saint-Herblain	105
72 Le Mans - CFA EN 72 - UFA du Lycée Funay-Boucher	113
85 Les Herbiers - CFA EN 85 - UFA du lycée Jean Monnet	116

DUT Génie civil - construction durable

44 Saint-Nazaire - CFA Inter-Universités- site de l'IUT / Université de Nantes	104
--	-----

Bâtiment gros-oeuvre

niveau 5 (CAP ou équivalent)

CAP Charpentier bois

44 Saint-Brévin-les-Pins - BTP CFA Loire-Atlantique - site de Saint-Brévin-les-Pins	104
44 Saint-Herblain - BTP CFA Loire-Atlantique - site de Saint-Herblain	105
49 Angers - BTP CFA Maine-et-Loire	107
49 Angers - CFA des Compagnons du Devoir du Tour de France - site d'Angers	107
49 Champigné - CFA des MFR 49 - site de Champigné	108
53 Laval - CFA des villes de Mayenne - unité Laval-Volney	111
72 Le Mans - BTP CFA Sarthe	112
85 La Roche-sur-Yon - BTP CFA Vendée	115

CAP Constructeur bois

44 Clisson - CFA des MFR 44 - site de Clisson	102
72 Le Mans - BTP CFA Sarthe	112
85 La Roche-sur-Yon - BTP CFA Vendée	115
85 Talmont-Saint-Hilaire - CFA des MFR de Vendée - site de Talmont-Saint-Hilaire	117

CAP Constructeur en béton armé du bâtiment

49 Angers - BTP CFA Maine-et-Loire	107
------------------------------------	-----

CAP Menuisier aluminium-verre

49 Cholet - CFA de la CCI du Maine-et-Loire - site Eureospace	108
53 Château-Gontier - CFA des villes de Mayenne - Unité de Château-Gontier	111
85 La Roche-sur-Yon - BTP CFA Vendée	115

CAP Couvreur

44 Nantes - CFA des Compagnons du Devoir du Tour de France - site de Nantes	103
44 Saint-Herblain - BTP CFA Loire-Atlantique - site de Saint-Herblain	105
49 Angers - BTP CFA Maine-et-Loire	107

53 Laval - CFA des villes de Mayenne - unité Laval-Volney 111

72 Le Mans - BTP CFA Sarthe 112

CAP Maçon

44 Nantes - CFA des Compagnons du Devoir du Tour de France - site de Nantes 103

44 Saint-Brévin-les-Pins - BTP CFA Loire-Atlantique - site de Saint-Brévin-les-Pins 104

44 Saint-Herblain - BTP CFA Loire-Atlantique - site de Saint-Herblain 105

49 Angers - BTP CFA Maine-et-Loire 107

49 Champigné - CFA des MFR 49 - site de Champigné 108

49 Cholet - CFA de la CCI du Maine-et-Loire - site Eureospace 108

53 Laval - CFA des villes de Mayenne - unité Laval-Volney 111

72 Le Mans - BTP CFA Sarthe 112

85 La Roche-sur-Yon - BTP CFA Vendée 115

85 Saint-Gilles-Croix-de-Vie - CFA des Maisons Familiales Rurales de Vendée - site de Saint-Gilles-Croix-de-Vie 117

CAP Serrurier métallier

44 Saint-Herblain - BTP CFA Loire-Atlantique - site de Saint-Herblain 105

49 Angers - BTP CFA Maine-et-Loire 107

49 Angers - CFA des Compagnons du Devoir du Tour de France - site d'Angers 107

53 Château-Gontier - CFA des villes de Mayenne - Unité de Château-Gontier 111

72 Le Mans - BTP CFA Sarthe 112

85 La Roche-sur-Yon - BTP CFA Vendée 115

CAP Tailleur de pierre

49 Saumur - CFA des Compagnons du Devoir du Tour de France - site de Saumur 110

MC Zinguerie

Cf. sous-domaine Aménagement

niveau 4 (bac ou équivalent)

BP Charpentier

44 Saint-Brévin-les-Pins - BTP CFA Loire-Atlantique - site de Saint-Brévin-les-Pins 104

44 Saint-Herblain - BTP CFA Loire-Atlantique - site de St-Herblain 105

49 Angers - BTP CFA Maine-et-Loire 107

72 Le Mans - BTP CFA Sarthe 112

BP Couvreur

44 Saint-Herblain - BTP CFA Loire-Atlantique - site de Saint-Herblain 105

49 Angers - BTP CFA Maine-et-Loire 107

72 Le Mans - BTP CFA Sarthe 113

BP Maçon

44 Saint-Brévin-les-Pins - BTP CFA Loire-Atlantique - site de Saint-Brévin-les-Pins 104

44 Saint-Herblain - BTP CFA Loire-Atlantique - site de Saint-Herblain 105

49 Angers - BTP CFA Maine-et-Loire 107

49 Cholet - CFA de la CCI du Maine-et-Loire - site Eureospace 108

53 Laval - CFA des villes de Mayenne - unité Laval-Volney 111

72 Le Mans - BTP CFA Sarthe 112

85 La Roche-sur-Yon - BTP CFA Vendée 115

85 Saint-Gilles-Croix-de-Vie - CFA des MFR de Vendée - site de Saint-Gilles-Croix-de-Vie 117

BP Menuisier aluminium-verre

Cf. sous-domaine Aménagement

BP Métiers de la piscine

85 La Roche-sur-Yon - BTP CFA Vendée 115

bac pro Ouvrages du bâtiment : aluminium, verre et matériaux de synthèse

Cf. sous-domaine Aménagement

bac pro Ouvrages du bâtiment : métallerie

44 Nantes - CFA EN 44 - UFA du Lycée Arago 103

72 Arnage - CFA EN 72 - UFA du Lycée Claude Chappe 112

bac pro Technicien constructeur bois

49 Angers - BTP CFA Maine-et-Loire 107

72 Le Mans - CFA EN 72 - UFA du Lycée Funay-Boucher 113

bac pro Technicien du bâtiment : organisation et réalisation du gros oeuvre

44 Saint-Herblain - BTP CFA Loire-Atlantique - site de Saint-Herblain 105

44 Saint-Nazaire - CFA EN 44 - UFA du Lycée Bouilloche 105

49 Cholet - CFA de la CCI du Maine-et-Loire - site Eureospace 108

72 Le Mans - CFA EN 72 - UFA du Lycée Funay-Boucher 113

85 La Roche-sur-Yon - BTP CFA Vendée 115

85 Saint-Gilles-Croix-de-Vie - CFA des MFR de Vendée - site de Saint-Gilles-Croix-de-Vie 117

niveau 3 (BAC + 2)

BTS Constructions métalliques

44 Saint-Nazaire - CFA EN 44 - UFA du Lycée Aristide Briand 105

44 Saint-Sébastien-sur-Loire - CFA La Joliverie 106

BTS Études et économie de la construction

44 Clisson - CFA EN 44 - UFA du lycée Sud Loire 102

BTS Fluides, énergies, domotique option domotique et bâtiments communicants

49 Cholet - CFA de la CCI du Maine-et-Loire - site Eureospace 100

72 La Flèche - CFA EN 72 - UFA du Lycée Estournelles de Constant 112

BTS Systèmes constructifs bois

44 Nantes - CFA Création et Innovation Industrielle 103

72 Le Mans - CFA EN 72 - UFA du Lycée Funay-Boucher 113

DUT Génie civil - construction durable

Cf. sous-domaine Aménagement

Responsable de chantier

44 Orvault - CESFA Pays de la Loire - École d'ingénieur du CESI - site d'Orvault 104

Responsable de chantier en installation électrique (CESI)

44 Orvault - CESFA Pays de la Loire - École d'ingénieur du CESI - site d'Orvault 104

niveau 2 (BAC + 3)

licence pro Intelligence et distribution électrique du bâtiment

44 Nantes - CFA Inter-Universités - site de l'IUT de Nantes 104

licence pro Sciences, technologies, santé bâtiment et construction spécialité économiste du bâtiment

44 Clisson - CFA Inter-universités - UFA du lycée Sud Loire 102

licence pro Sciences, technologies, santé bâtiment et construction spécialité maintenance et réhabilitation des bâtiments

44 Saint-Nazaire - CFA Inter-Universités - site de l'IUT de Saint-Nazaire / Université de Nantes 105

licence pro Sciences, technologies, santé énergie et génie climatique spécialité conduite et gestion d'opérations en thermique du bâtiment

49 Cholet - CFA de la CCI du Maine-et-Loire - site Eureospace 108

niveau 1 (BAC + 5)

diplôme d'ingénieur de l'école nationale supérieure du Mans de l'université du Mans spécialité vibrations, acoustique, capteurs

72 Le Mans - CFA Inter-Universités - École nationale supérieure d'ingénieurs du Mans (ENSIM) 114

Bâtiment second-oeuvre

niveau 5 (CAP ou équivalent)

CAP Carreleur-mosaïste

44 Saint-Herblain - BTP CFA Loire-Atlantique - site de Saint-Herblain 105

49 Angers - BTP CFA Maine-et-Loire 107

53 Laval - CFA des villes de Mayenne - unité Laval-Volney 111

72 Le Mans - BTP CFA Sarthe 112

85 La Roche-sur-Yon - BTP CFA Vendée 115

CAP Étancheur du bâtiment et des travaux publics

44 Nantes - CFA EN 44 - UFA du lycée Michelet 103

CAP Installateur sanitaire

44 Saint-Brévin-les-Pins - BTP CFA Loire-Atlantique - site de Saint-Brévin-les-Pins 104

44 Saint-Herblain - BTP CFA Loire-Atlantique - site de Saint-Herblain 105

49 Angers - BTP CFA Maine-et-Loire 107

53 Laval - CFA des villes de Mayenne - unité Laval-Volney 111

72 Le Mans - BTP CFA Sarthe 112

85 La Roche-sur-Yon - BTP CFA Vendée 115

CAP Installateur thermique

44 Saint-Brévin-les-Pins - BTP CFA Loire-Atlantique - site de Saint-Brévin-les-Pins 104

44 Saint-Herblain - BTP CFA Loire-Atlantique - site de Saint-Herblain 105

49 Angers - BTP CFA Maine-et-Loire 107

49 Cholet - CFA de la CCI du Maine-et-Loire - site Eureospace 108

53 Laval - CFA des villes de Mayenne - unité Laval-Volney 111

72 Le Mans - BTP CFA Sarthe 112

85 La Roche-sur-Yon - BTP CFA Vendée 115

CAP Menuisier installateur

Cf. sous-domaine Aménagement

CAP Peintre-applicateur de revêtements

44 Saint-Brévin-les-Pins - BTP CFA Loire-Atlantique - site de Saint-Brévin-les-Pins	104
44 Saint-Herblain - BTP CFA Loire-Atlantique - site de Saint-Herblain	105
49 Angers - BTP CFA Maine-et-Loire	107
49 Cholet - CFA de la CCI du Maine-et-Loire - site Eureospace	108
53 Laval - CFA des villes de Mayenne - unité Laval-Volney	111
72 Le Mans - BTP CFA Sarthe	112
85 La Roche-sur-Yon - BTP CFA Vendée	115
85 Saint-Gilles-Croix-de-Vie - CFA des MFR de Vendée - site de Saint-Gilles-Croix-de-Vie	117

CAP Plâtrier-plaquiste

Cf. sous-domaine Aménagement

CAP Préparation et réalisation d'ouvrages électriques

44 Nantes - Martello, CFA des Métiers de l'Électricité	104
44 Saint-Etienne-de-Montluc - CFA des MFR 44 - site de St-Etienne de Montluc	104
49 Angers - BTP CFA Maine-et-Loire	107
53 Laval - CFA de la Chambre de métiers de la Mayenne	111
72 Le Mans - BTP CFA Sarthe	112
85 La Roche-sur-Yon - BTP CFA Vendée	115

CAP Serrurier métallier

Cf. sous-domaine Gros oeuvre

CAP Solier-moquetriste

44 Saint-Herblain - BTP CFA Loire-Atlantique - site de Saint-Herblain	105
72 Le Mans BTP CFA Sarthe	112

MC Plaquiste

Cf. sous-domaine Aménagement

MC Zinguerie

Cf. sous-domaine Aménagement

MC Poseur-agenceur de cuisines et salles de bains

Cf. sous-domaine Aménagement

niveau 4 (bac ou équivalent)

BP Carrelage mosaïque

44 Saint-Herblain - BTP CFA Loire-Atlantique - site de Saint-Herblain	105
72 Le Mans - BTP CFA Sarthe	112
85 La Roche-sur-Yon - BTP CFA Vendée	115

BP Menuisier aluminium-verre

Cf. sous-domaine Aménagement

BP Métallier

44 Saint-Herblain - BTP CFA Loire-Atlantique - site de Saint-Herblain	105
49 Angers - BTP CFA Maine-et-Loire	107
72 Le Mans - BTP CFA Sarthe	112

BP Métiers de la piscine

Cf. sous-domaine Gros oeuvre

BP Monteur en installation du génie climatique et sanitaire

Cf. sous-domaine Aménagement

BP Peinture revêtements

44 Saint-Brévin-les-Pins - BTP CFA Loire-Atlantique - site de Saint-Brévin-les-Pins	104
44 Saint-Herblain - BTP CFA Loire-Atlantique - site de Saint-Herblain	105
49 Angers - BTP CFA Maine-et-Loire	107
49 Cholet - CFA de la CCI du Maine-et-Loire - site Eureospace	108
53 Laval - CFA des villes de Mayenne - unité Laval-Volney	111
72 Le Mans - BTP CFA Sarthe	112
85 La Roche-sur-Yon - BTP CFA Vendée	115
85 Saint-Gilles-Croix-de-Vie - CFA des Maisons Familiales Rurales de Vendée - site de Saint-Gilles-Croix-de-Vie	117

BP Plâtrerie et plaques

Cf. sous-domaine Aménagement

bac pro Aménagement et finition du bâtiment

Cf. sous-domaine Aménagement

bac pro Ouvrages du bâtiment : aluminium, verre et matériaux de synthèse

Cf. sous-domaine Aménagement

bac pro Technicien en installation des systèmes énergétiques et climatiques

44 Saint-Herblain - BTP CFA Loire-Atlantique - site de Saint-Herblain	105
49 Angers - CFA des Compagnons du Devoir du Tour de France - site d'Angers	107
49 Cholet - CFA de la CCI du Maine-et-Loire - site Eureospace	108
72 Le Mans - BTP CFA Sarthe	112
85 La Roche-sur-Yon - BTP CFA Vendée	115

MC Peinture décoration

44 Saint-Herblain - BTP CFA Loire-Atlantique - site de Saint-Herblain	105
72 Le Mans - BTP CFA Sarthe	112
85 La Roche-sur-Yon - BTP CFA Vendée	115

MC Technicien en énergie renouvelable option énergie électrique

49 Cholet - CFA de la CCI du Maine-et-Loire - site Eureospace	108
85 La Roche-sur-Yon - BTP CFA Vendée	115

MC Technicien en énergie renouvelable option énergie thermique

44 Saint-Herblain - BTP CFA Loire-Atlantique - site de Saint-Herblain	105
49 Cholet - CFA de la CCI du Maine-et-Loire - site Eureospace	108
85 La Roche-sur-Yon - BTP CFA Vendée	115

MC Technicien en réseaux électriques

44 Paimboeuf - CFA EN 44 - UFA du lycée Chassagne	104
---	-----

niveau 3 (bac + 2)

BTS Enveloppe du bâtiment, façades étanchéité

Cf. sous-domaine Aménagement

BTS Fluides, énergies, domotique option domotique et bâtiments communicants

Cf. sous-domaine Gros oeuvre

BTS Fluides, énergies, domotique option froid et conditionnement d'air

49 Cholet - CFA de la CCI du Maine-et-Loire - site Eureospace	109
---	-----

BTS Fluides, énergies, domotique option génie climatique et fluidique

49 Cholet - CFA de la CCI du Maine-et-Loire - site Eureospace	109
---	-----

BTS Maintenance des systèmes option systèmes énergétiques et fluidiques

44 Nantes - CFA EN 44 - UFA du lycée Monge	103
72 Le Mans - CFA AFPI Pays de la Loire - site du Mans	113

DUT Génie civil - construction durable

Cf. sous-domaine Aménagement

Responsable de chantier en installation électrique (CESI)

Cf. sous-domaine Gros oeuvre

niveau 2 (bac + 3)

licence pro Froid et conditionnement d'air

44 Nantes - CFA Inter-Universités- site de l'IUT / Université de Nantes	104
---	-----

licence pro Intelligence et distribution électrique du bâtiment

Cf. sous-domaine Gros oeuvre

licence pro Sciences, technologies, santé bâtiment et construction spécialité économiste du bâtiment

Cf. sous-domaine Gros oeuvre

licence pro Sciences, technologies, santé bâtiment et construction spécialité maintenance et réhabilitation des bâtiments

Cf. sous-domaine Gros oeuvre

licence pro Sciences, technologies, santé énergie et génie climatique spécialité conduite et gestion d'opérations en thermique du bâtiment

Cf. sous-domaine Gros oeuvre

licence pro Sciences, technologies, santé énergie et génie climatique spécialité maîtrise de la demande

en énergies et énergies renouvelables

49 Angers - CFA Inter-Universités - site de l'UFR de sciences/Université d'Angers	108
49 Saint-Sylvain d'Anjou - CFA EC 49 - UFA du Lycée Saint Aubin la Salle	108

niveau 1 (BAC + 5)

diplôme d'ingénieur de l'école nationale supérieure du Mans de l'université du Mans spécialité vibrations, acoustique, capteurs

Cf. sous-domaine Gros oeuvre

Conception, Architecture

niveau 4 (bac ou équivalent)

bac pro Technicien d'études du bâtiment option A : études et économie
85 Saint-Gilles-Croix-de-Vie - CFA des MFR de Vendée - site de Saint-Gilles-Croix-de-Vie 117

bac pro Technicien d'études du bâtiment option B : assistant en architecture
49 Angers - CFA EN 49 - UFA du Lycée Jean Moulin 108

niveau 3 (Bac +2)

BTS Agencement de l'environnement architectural
Cf. sous-domaine Aménagement

BTS Bâtiment
49 Angers - CFA EN 49 - UFA du Lycée Jean Moulin 108
85 La Roche-sur-Yon - CFA EN 85 - UFA du Lycée Kastler-Guitton 116

BTS Design d'espace
Cf. sous-domaine Aménagement

BTS Enveloppe du bâtiment, façades étanchéité
Cf. sous-domaine Aménagement

BTS Études et économie de la construction
Cf. sous-domaine Gros oeuvre

BTS Géomètre-topographe
44 Nantes - CFA EN 44 - UFA du lycée Livet 103

BTS Systèmes constructifs bois et habitat
Cf. sous-domaine Gros oeuvre

DUT Génie civil - construction durable
Cf. sous-domaine Aménagement

Responsable de chantier
Cf. sous-domaine Gros oeuvre

niveau 1 (bac + 5)

diplôme d'ingénieur des techniques spécialité bâtiment et travaux publics
44 Nantes - CFA ITII Pays de la Loire - site de l'école centrale de Nantes 104

diplôme d'ingénieur de l'école polytechnique de l'université de Nantes spécialité génie électrique et énergétique
44 Saint-Nazaire - CFA ITII Pays de la Loire - site de l'École polytechnique/ Université de Nantes 106

diplôme d'ingénieur de l'école nationale supérieure du Mans de l'université du Mans spécialité vibrations, acoustique, capteurs
Cf. sous-domaine Gros oeuvre

Maintenance

niveau 5 (CAP ou équivalent)

CAP Maintenance de bâtiments de collectivités
44 Carquefou - CFA des MFR 44 - site de Carquefou 102
49 Cholet - CFA de la CCI du Maine-et-Loire - site Eureospace 108
85 La Roche-sur-Yon - CFA de l'enseignement catholique de Vendée - UFA du Lycée Saint-Louis 115

CAP Maintenance et hygiène des locaux
49 Angers - CFA EN 49 - UFA du Lycée Simone Veil 108

MC Maintenance en équipement thermique individuel
44 Saint-Brévin-les-Pins - BTP CFA Loire-Atlantique - site de Saint-Brévin-les-Pins 104
49 Angers - BTP CFA Maine-et-Loire 106
85 La Roche-sur-Yon - BTP CFA Vendée 115

niveau 4 (bac ou équivalent)

BP Monteur en installation du génie climatique et sanitaire
Cf. sous-domaine Aménagement

BP Monteur en installations de génie climatique et sanitaire
Cf. sous-domaine Gros oeuvre

bac pro Technicien de maintenance des systèmes énergétiques et climatiques
49 Cholet - CFA de la CCI du Maine-et-Loire - site Eureospace 108

bac pro Technicien du froid et du conditionnement d'air
49 Cholet - CFA de la CCI du Maine-et-Loire - site Eureospace 108
72 Pruilh-le-Chétif - CFA de l'enseignement catholique de la Sarthe - UFA du Lycée Saint-Joseph La Salle 114

MC Technicien en énergie renouvelable option énergie électrique
Cf. sous-domaine Second oeuvre

MC Technicien en énergie renouvelable option énergie thermique
Cf. sous-domaine Second oeuvre

niveau 3 (Bac +2)

BTS Maintenance des systèmes option systèmes énergétiques et fluidiques
44 Nantes - CFA EN 44 - UFA du lycée Monge 103
72 Le Mans - CFA AFPI Pays de la Loire - site du Mans 113

niveau 2 (bac + 3)

licence Génie civil parcours maintenance et sécurité de l'hôtellerie et du bâtiment
49 Angers - CFA Inter-Universités - site de l'ITBS/ Université d'Angers 108

licence pro Intelligence et distribution électrique du bâtiment
Cf. sous-domaine Gros oeuvre

licence pro Sciences, technologies, santé bâtiment et construction spécialité maintenance et réhabilitation des bâtiments
Cf. sous-domaine Gros oeuvre

Pour en savoir

SITES INTERNET

Les fiches métiers Onisep et vidéos :
www.onisep.fr

Conseil national de l'Ordre des architectes :
<http://www.architectes.org>

La Capeb des Pays de la Loire :
www.capeb-paysdelaloire.fr

Génie climatique et couverture-plomberie optent pour l'apprentissage :
<http://www.batiactu.com/edito/genie-climatique-et-couverture-plomberie-optent-po-32270.php>

Les métiers du bâtiment face au développement durable :
<http://www.onisep.fr/Mes-infos-regionales/Pays-de-la-Loire/Dossiers/Les-metiers-du-batiment-face-au-developpement-durable>

Syndicat national de la construction des fenêtres, façades et activités associées (SNFA) :
<http://www.snfa.fr/site/home.html>

Vidéos de l'Artisanat : ceux qui réussissent ne sont pas toujours ceux qu'on croit :
<http://www.artisanat.info/webtv>

L'Ordre des géomètres-experts :
<http://www2.geometre-expert.fr/>

Le BTP au féminin :
http://www.ccca-btp.fr/tl_files/actualites/Femmes-BTP-2013-.pdf

La TV Artisanat :
<http://www.artisanat.info/webtv/videos/les-metiers/maison-construction-et-decoration>

Chiffres clés du secteur construction en Pays de la Loire :
<http://www.cerbtp-paysdelaloire.asso.fr/page.php?id=chiffrescles>

Métiers et formations de la menuiserie aluminium :
<http://www.snfa.fr/emploi-formations/metiers-menuiserie-aluminium>

Métiers de la forêt et du bois : métiers, formations, établissements :
<http://www.metiers-foret-bois.org/>

Observatoire de la miroiterie, de la transformation et du négoce du verre :
<http://www.observatoire-metiers-verre-miroiterie.fr/>



INFOS NATIONALES ET REGIONALES

ORIENTATION METIERS
FORMATIONS PARENTS GUIDES

ETUDIER EN EUROPE

ETABLISSEMENTS *LYCEENS*

SALONS ETUDIANTS **ETUDES**

ET HANDICAP

ADRESSES COLLEGIENS
EQUIPES EDUCATIVES

VIDEOS SECTEURS

PROFESSIONNELS

TCHATS GEOLOCALISATION

LIBRAIRIE *DATES-CLES*

TOUTE L'INFO SUR LES MÉTIERS ET LES FORMATIONS





Chimie-Plasturgie

SOUS-DOMAINES

CHIMIE ET CHIMIE PHARMACEUTIQUE
LABORATOIRE
MÉTIERS DE L'EAU
PLASTURGIE ET AUTRES MATÉRIAUX

Beaucoup de produits de notre quotidien sont issus des diverses activités de l'industrie chimique : lessive, parfum, éléments de voiture, peintures etc. Elle répond directement aux besoins des consommateurs comme à ceux de nombreuses autres industries. Elle fabrique aussi des produits pharmaceutiques de base, les principes actifs qui vont ensuite être utilisés pour produire les médicaments. Pourtant, ce secteur d'avenir, victime d'un déficit d'image, peine encore à recruter des jeunes formés aux technologies innovantes.

Innover, produire, transformer

Technicien chimiste, plasturgiste ou formulateur concourent à l'élaboration de produits aux propriétés bien définies pour un usage spécifique aux entreprises clientes.

D'autres métiers liés à l'environnement, notamment le technicien d'exploitation de l'eau, intègrent une forte dimension chimique, notamment dans le contrôle des normes de pollution.

15 000 actifs en Pays de la Loire

La chimie plasturgie prend une part particulière dans la 3^e région industrielle française. Une grande partie des matières premières produites se destine à des secteurs comme l'aéronautique, l'emballage, la construction, l'automobile, l'agroalimentaire etc.

Les Pays de la Loire se caractérisent par la forte présence des technologies composites. Cette filière d'excellence, reconnue au niveau européen, représente environ 9500 emplois.

Malgré les opportunités, les difficultés de recrutement persistent, notamment dans la fabrication de pièces en matériaux composites et la conduite d'équipement et de formage de plastique et caoutchouc.

PAROLES d'apprenti...

Baptiste, en école d'ingénieur par apprentissage (ISPA Alençon), et titulaire d'un BTS industries plastiques Europlastic (CFA La Baronnerie).

« Actuellement, je suis responsable d'un service qui fabrique du caoutchouc, dans le but de mettre en place une nouvelle filière de fabrication en plasturgie. J'ai choisi l'apprentissage pour plusieurs choses, et notamment parce qu'il n'y a pas de coûts de scolarité. En plus, les entreprises sont très sensibles aux jeunes qui sont passés par ce mode d'études. Pour moi, l'apprentissage n'a que des points forts, positifs. En plus, ça permet d'avoir plus de maturité, il y a un côté professionnel qui commence à s'installer ».

Sources : Carif Oref, Ores Pays de la Loire, Les métiers de la chimie collection Parcours Onisep, Les matériaux composites collection Horizons Onisep Pays de la Loire

Chiffres clés dans la région

› RÉPARTITION DES EMPLOIS PAR NIVEAU DE DIPLÔME :

(ACTIF DE MOINS DE 30 ANS) :

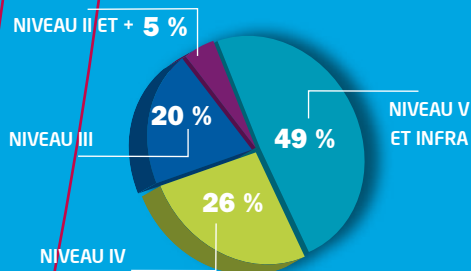

› RÉPARTITION PAR DÉPARTEMENT DES EMPLOIS DANS CE DOMAINE :

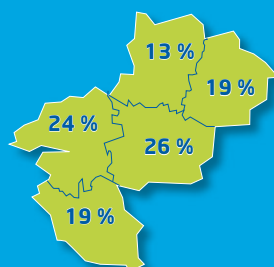

› RÉPARTITION PAR TYPE DE CONTRAT :

(ACTIF DE MOINS DE 30 ANS) :

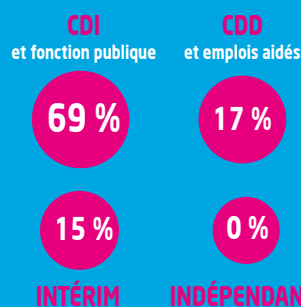

› TAUX DE MIXITÉ :

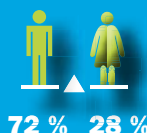

Source : Insee RP2009, traitement Carif-Oref

DIPLÔMES et lieux de FORMATION

Chimie et chimie pharmaceutique

niveau 5 (CAP ou équivalent)

CAP Conducteur d'installations de production	
44 Nantes - CFA AFPI Pays de la Loire - site de Nantes	103
72 Le Mans - CFA AFPI Pays de la Loire - site du Mans	113

niveau 4 (bac ou équivalent)

BP Préparateur en pharmacie	
44 Nantes - CFA IFOCOTEP - site de Nantes	103
44 Saint-Nazaire - CFA IFOCOTEP - site de Saint-Nazaire (Maison de l'Apprentissage)	105
49 Angers - CFA de la CCI du Maine-et-Loire site Pierre Cointreau	107
53 Laval - CFA des villes de Mayenne - Unité Laval - Chanzy	111
72 Le Mans - CFA de la CCI du Mans	113
85 La Roche-sur-Yon - CFA EN 85 - UFA du Lycée Kastler-Guitton	116

bac pro Bio-industries de transformation

44 Saint-Herblain - CFA du Lycée agricole Jules Rieffel - site de Saint-Herblain	105
--	-----

bac pro Procédés de la chimie, de l'eau et des papiers-cartons

44 Carquefou - CFA ICAM - site de l'ICAM de Nantes	102
--	-----

niveau 3 (bac + 2)

BTS Chimiste	
44 Nantes - CFA Saint-Félix-La Salle	104

BTS Contrôle industriel et régulation automatique

44 Nantes - CFA Saint-Félix-La Salle	104
49 Cholet - CFA de la CCI du Maine-et-Loire - site Eurespace	108

BTS Métiers de l'eau

49 Angers - CFA de l'enseignement catholique de Maine-et-Loire - École technique supérieure de l'ouest - ETSCO	107
--	-----

DUT Mesures Physiques

72 Le Mans - CFA Inter-universités - site de l'IUT du Mans / Université du Maine	114
--	-----

DUT Science et génie des matériaux

44 Nantes - CFA Inter-universités - site de l'IUT / Université de Nantes	104
--	-----

niveau 2 (bac + 3)

licence pro Sciences, technologies, santé industries chimiques et pharmaceutiques spécialité analyse chimique et contrôle des matériaux	
72 Le Mans - CFA Inter-Universités - site de l'IUT du Mans / Université du Maine	114

licence pro Sciences, technologies, santé industries chimiques et pharmaceutiques spécialité chimie fine et synthèse

72 Le Mans - CFA Inter-Universités - site de l'IUT du Mans / Université du Maine	114
--	-----

niveau 1 (bac + 5)

Master 2 Sciences, technologies, santé, mention chimie spécialité analyse, molécules, matériaux et médicaments	
44 Nantes - CFA Inter-Universités - site de l'UFR de sciences et techniques / Université de Nantes	104

Manager de la chaîne logistique

49 Angers - CFA de la CCI du Maine-et-Loire - ESSCA	107
---	-----

Laboratoire

niveau 4 (bac ou équivalent)

bac pro Bio-industries de transformation Cf. sous-domaine Chimie

niveau 3 (bac + 2)

BTS Métiers de l'eau

Cf. sous-domaine Chimie

BTS Techniques physiques pour l'industrie et le laboratoire

85 La Roche-sur-Yon - CFA de l'enseignement catholique de Vendée - UFA du Lycée Saint-Louis	115
---	-----

niveau 2 (bac + 3)

licence pro Sciences, technologies, santé biotechnologies spécialité biologie analytique et expérimentale des micro-organismes, du végétal et de l'animal	
49 Angers - CFA Inter-Universités - site de l'IUT / Université d'Angers	108

licence pro Sciences, technologies, santé productions végétales spécialité productions végétales, cultures spécialisées et protection des cultures-techniques et technologies du végétal

49 Angers - CFA du Groupe ESA	108
-------------------------------	-----

Métiers de l'eau

niveau 4 (CAP ou équivalent)

BP Monteur en installation du génie climatique et sanitaire

44 Saint-Brévin-les-Pins - BTP CFA Loire-Atlantique - site de Saint-Brévin-les-Pins	105
44 Saint-Herblain - BTP CFA Loire-Atlantique - site de Saint-Herblain	105
49 Cholet - CFA de la CCI du Maine-et-Loire - site Eurespace	109
72 Le Mans - BTP CFA Sarthe	112
85 La Roche-sur-Yon - BTP CFA Vendée	115

niveau 3 (bac + 2)

BTS Métiers de l'eau

Cf. sous-domaine Chimie

niveau 1 (bac + 5)

Master 2 Sciences, technologies, santé, mention chimie spécialité analyse, molécules, matériaux et médicaments	
Cf. sous-domaine Chimie	

Plasturgie et autres matériaux

niveau 5 (CAP ou équivalent)

CAP Composites, plastiques chaudronnés	
44 Saint-Sébastien-sur-Loire - CFA EN 44 - UFA du Lycée Les Savarières	106
85 Saint-Gilles-Croix-de-Vie - CFA des MFR de Vendée - site de Saint-Gilles-Croix-de-Vie	117

niveau 4 (bac ou équivalent)

bac pro Plastiques et composites	
44 Saint-Sébastien-sur-Loire - CFA EN 44 - UFA du Lycée Les Savarières	106
72 Le Mans - CFA EN 72 - UFA du lycée Le Mans Sud	114

niveau 3 (bac + 2)

BTS Construction navale

44 - Saint-Nazaire - CFA EN 44 - UFA du lycée Aristide Briand	105
---	-----

BTS Industries plastiques Europlastic (diplôme à référentiel commun européen)

49 Saint-Sylvain-d'Anjou - CFA de l'enseignement catholique du Maine-et-Loire - UFA du Lycée Saint Aubin-La Salle	109
72 Le Mans - CFA EN 72 - UFA du Lycée Le Mans Sud	114

DUT Mesures Physiques

72 Le Mans - CFA Inter-universités - site de l'IUT du Mans / Université du Maine	114
--	-----

DUT Science et technologie des matériaux

44 Nantes - CFA Inter-Universités - Site de l'IUT/ Université de Nantes	104
---	-----

niveau 2 (bac + 3)

licence pro Sciences, technologies, santé plasturgie et matériaux composites spécialité industrialisation et mise en oeuvre des matériaux composites

44 Nantes - CFA Inter-Universités - site de l'IUT / Université de Nantes	103
--	-----

licence pro Sciences, technologies, santé plasturgie et matériaux composites spécialité conception et transformation des élastomères

44 Nantes - CFA Inter-Universités - site de l'IUT / Université de Nantes	103
--	-----

niveau 1 (bac + 5)

Diplôme d'ingénieur de l'École nationale supérieure d'arts et métiers

49 Angers - CFA ITII - Site de l'ENSAM / Arts et métiers Paris Tech.	108
--	-----



© Jérôme Pallé / Onisep

© Grégoire Maisonneuve / Onisep

© Alain Potignon / Onisep

© Jérôme Pallé / Onisep

Commerce Distribution-Vente

SOUS-DOMAINES

- GESTION COMMERCIALE
- MANAGEMENT ET RELATION CLIENT
- SERVICE APRÈS-VENTE
- VENTE POLYVALENTE
- VENTE SPÉCIALISÉE

Derrière ce domaine très général se cache une grande diversité de fonctions au sein de l'entreprise. Les métiers de la vente et de la distribution nécessitent de véritables compétences, qu'il s'agisse de vente auprès des particuliers, de vente aux entreprises ou de commerce en ligne.

Vendre, négocier

Du chef de rayon au responsable marketing, les conditions d'exercice sont variables selon que l'on travaille pour la grande distribution, dans un commerce de proximité, en tant que salarié, travailleur indépendant, franchisé ou à son propre compte. Une solide expérience est un atout de poids dans des métiers de la relation commerciale où le salaire peut varier sensiblement en fonction des objectifs atteints.

Dans les Pays de la Loire

Le secteur du commerce et de la grande distribution est un des premiers employeurs dans une région championne pour le nombre d'hypermarchés. Il emploie 146 000 personnes réparties sur un peu plus de 15 000 établissements. Le secteur est jeune et féminisé (55% des salariés sont des femmes) particulièrement dans la grande distribution. Commerce, immobilier, banques ou assurances sont les principaux secteurs où se dirigent les jeunes diplômés et apprentis.

La vente aux particuliers (commerce de détail) représente la majeure partie (2/3) des effectifs du secteur. La vente itinérante sur les marchés traditionnels et les éventaires* est également très présente.

Le commerce interentreprises (commerce B to B) et le commerce en ligne forment un secteur en forte expansion. Malgré une activité en développement, les métiers du téléconseil et de la relation commerciale auprès de particuliers, attachés commerciaux et télévendeurs, ont du mal à recruter.

Sources : Pôle Emploi Pays de la Loire, 30/06/2012
Commerce de détail en Pays de la Loire, Enquête BMO Pays de la Loire 2012
Profil environnemental régional des Pays de la Loire

PAROLES d'apprentie...

Elodie, Chef de projet création design, en master Management du design et de l'innovation (École de design Nantes atlantique)

Elodie s'occupe en entreprise de gérer les projets, d'animer le travail d'équipes de conception et de concevoir des produits. Son parcours a été réalisé intégralement par la voie de l'alternance. Au départ, son regard sur l'apprentissage est motivé par une question de coût (le prix des études). Mais également par une relation très proche avec le monde du travail. « C'est vraiment un principe que j'adore, et je retiens particulièrement les expériences professionnelles qui m'ont permis de prendre conscience du monde du travail. J'ai déjà été dans trois entreprises différentes sur des périodes longues (un et deux ans). Comme ça, quand je vais choisir plus tard, je saurai vraiment où travailler, en équipe, en agence, en bureau d'étude intégré ».

* éventaire : étalage de marchandises situé à l'extérieur d'une boutique

Chiffres clés dans la région

› RÉPARTITION DES EMPLOIS PAR NIVEAU DE DIPLÔME : (ACTIF DE MOINS DE 30 ANS) :

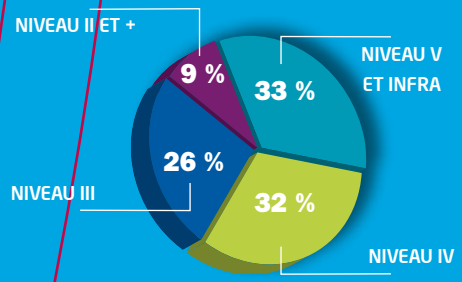

› RÉPARTITION PAR DÉPARTEMENT DES EMPLOIS DANS CE DOMAINE :

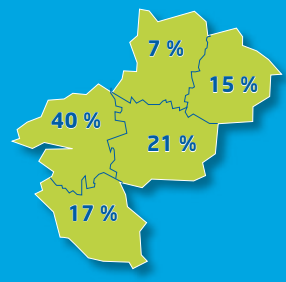

› RÉPARTITION PAR TYPE DE CONTRAT : (ACTIF DE MOINS DE 30 ANS) :

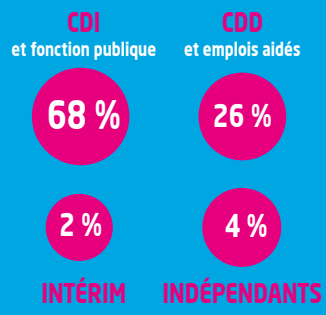

› TAUX DE MIXITÉ :

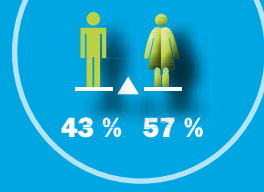

Source : Insee RP2009, traitement Carif-Oref

DIPLÔMES et lieux de FORMATION

Gestion commerciale

niveau 4 (bac ou équivalent)

bac pro Commerce

44 Nantes - CFA IFOCOTEP - site de Nantes	103
44 Saint-Nazaire - CFA IFOCOTEP - site de Saint-Nazaire (Maison de l'Apprentissage)	105
49 Angers - CFA de la CCI du Maine-et-Loire - site Pierre Cointreau	107
49 Cholet - CFA de la CCI du Maine-et-Loire - site Eurespace	108
49 La Pommeraye - CFA des MFR 49 - site de la Pommeraye	110
49 Saumur - CFA de la CCI du Maine-et-Loire - Établissement de formation de Saumur	109
49 Segré - CFA des MFR 49 - site de Segré	110
53 Laval - CFA des villes de Mayenne - Unité Laval - Chanzy	111
72 Le Mans - CFA de la CCI du Mans	113
85 La Ferrière - CFA des MFR de Vendée - site de La Ferrière	115
85 La Roche-sur-Yon - CFA de la Chambre de métiers de la Vendée - ESFORA	115
85 Les Herbiers - CFA des MFR de Vendée - site des Herbiers	116

bac pro Vente (prospection, négociation, suivi de clientèle)

49 Cholet - CFA de l'enseignement catholique du Maine-et-Loire - UFA du Lycée La Providence	109
85 La Ferrière - CFA des MFR de Vendée - site de La Ferrière	115

Responsable de rayon

44 Saint-Herblain - CFA du Lycée agricole Jules Rieffel - site de Saint-Herblain	105
--	-----

niveau 3 (bac + 2)

BTS Management des unités commerciales

44 Nantes - CFA Accipio - site de Nantes	102
44 Saint-Nazaire - CFA Accipio - site de Saint-Nazaire (Maison de l'apprentissage)	105
49 Angers - CFA de la CCI du Maine-et-Loire - site Pierre Cointreau	107
53 Laval - CFA des villes de Mayenne Site du campus CCI Mayenne	111
72 Le Mans - CFA de la CCI du Mans	113
85 La Roche-sur-Yon - CFA EN 85 - UFA du Lycée Mendès-France	116

BTS Technico-commercial

44 Nantes - CFA Accipio - site de Nantes	102
85 Olonne-sur-Mer - CFA EN 85 - UFA du lycée Eric Tabarly	117

BTSA Technico-commercial

49 Angers - CFA du Groupe ESA	108
49 Montreuil-Bellay - CFAA 49 Edgard Pisani - site de Montreuil-Bellay	110

DUT Techniques de commercialisation

44 Saint-Nazaire - CFA Inter-Universités - site de l'IUT de Saint-Nazaire / Université de Nantes	105
--	-----

Gestionnaire d'unité commerciale option généraliste ou spécialisée (réseau Négoventis)

49 Saumur - CFA de la CCI du Maine-et-Loire - Établissement de formation de Saumur	109
--	-----

niveau 2 (bac +3)

licence pro Droit, économie, gestion commerce spécialité distribution, management et gestion de rayon (DISTECH), grandes surfaces

49 Angers - CFA Inter-Universités - site de l'IUT d'Angers / Université d'Angers	108
--	-----

licence pro Droit, économie, gestion commerce spécialité management et distribution : management de rayon de produits agricoles, horticoles ou alimentaires

49 Angers - CFA du Groupe ESA	108
-------------------------------	-----

licence pro Droit, économie, gestion hôtellerie, tourisme spécialité management en restauration collective et commerciale

72 Le Mans - CFA de l'enseignement catholique de la Sarthe - UFA du lycée Sainte-Catherine	113
--	-----

Responsable en marketing, commercialisation et gestion (EGC)

72 Le Mans - CFA de la CCI du Mans - École de gestion et de commerce du Maine	113
85 La Roche-sur-Yon - CFA de la CCI du Mans - site de l'École de gestion et de commerce de La Roche-sur-Yon	115

niveau 1 (bac + 5)

diplôme d'Audencia Nantes programme grande école

44 Nantes - CFA Accipio - AUDENCIA GROUP	102
--	-----

diplôme de l'École supérieure de commerce d'Angers (4^e et 5^e années) option banque, finance, assurance

49 Angers - CFA Banques Pays de la Loire - Site de l'ESSCA	107
--	-----

diplôme de responsable communication et médias option manager en stratégie digitale

44 Nantes - CFA Accipio - AUDENCIA GROUP	102
--	-----

master 1 Management double compétence : droit - économie - gestion

44 Nantes - CFA Inter-Universités - site de l'Institut d'économie et de management des Nantes-IAE / Université de Nantes	104
--	-----

Management et relation client

niveau 4 (bac ou équivalent)

bac pro Accueil-relation clients usagers

44 Nantes - CFA IFOCOTEP - site de Nantes	103
49 Angers - CFA EN 49 - UFA du Lycée Dunant	108
72 Le Mans - CFA de la CCI du Mans	113

bac pro Commerce

Cf. sous-domaine Gestion commerciale

bac pro Vente (prospection, négociation, suivi de clientèle)

Cf. sous-domaine Gestion commerciale

niveau 3 (bac + 2)

BTS Management des unités commerciales

Cf. sous-domaine Gestion commerciale

BTS Négociation et relation client

44 Nantes - CFA Accipio - site de Nantes	102
44 Saint-Nazaire - CFA Accipio - site de Saint-Nazaire (Maison de l'apprentissage)	105
49 Angers - CFA de la CCI du Maine-et-Loire - site Pierre Cointreau	107
72 Le Mans - CFA de la CCI du Mans	113
85 Les Herbiers - CFA de l'enseignement catholique de Vendée - UFA du Lycée Jean XXIII	116

BTS Technico-commercial

Cf. sous-domaine Gestion commerciale

BTSA Technicien technico-commercial

Cf. sous-domaine Gestion commerciale

DUT Techniques de commercialisation

Cf. sous-domaine Gestion commerciale

Gestionnaire d'unité commerciale option généraliste ou spécialisée (réseau Négoventis)

Cf. sous-domaine Gestion commerciale

niveau 2 (bac + 3)

Responsable en marketing, commercialisation et gestion (EGC)

Cf. sous-domaine Gestion commerciale

niveau 1 (bac + 5)

diplôme d'Audencia Nantes programme grande école

Cf. sous-domaine Gestion commerciale

diplôme de responsable communication et médias option manager en stratégie digitale

Cf. sous-domaine Gestion commerciale

master 1 Management double compétence : droit - économie - gestion

Cf. sous-domaine Gestion commerciale

Service après-vente

niveau 3 (bac + 2)

BTS Après-vente automobile option motocycles

72 Le Mans - CFA de la CCI du Mans	113
------------------------------------	-----

BTS Après-vente automobile option véhicules industriels

72 Le Mans - CFA de la CCI du Mans	113
------------------------------------	-----

BTS Après-vente automobile option véhicules particuliers

- 44 **Sainte-Luce-sur-Loire** - CIFAM, CFA de la
Chambre de métiers de Loire-Atlantique - site de
Sainte-Luce-sur-Loire 106
49 **Brain-sur-l'Authion** - CFA EN 49 - UFA du Lycée
de Narcé 109

Vente polyvalente

niveau 5 (CAP ou équivalent)

CAP Employé de commerce multi-spécialités

- 44 **Nantes** - CFA IFOCOTEP - site de Nantes 103
44 **Saint-Nazaire** - CFA IFOCOTEP - site de
Saint-Nazaire (Maison de l'Apprentissage) 105
49 **Angers** - CFA de la CCI du Maine-et-Loire -
site Pierre Cointreau 107
49 **Saumur** - CFA de la CCI du Maine-et-Loire -
Établissement de formation de Saumur 109
53 **Château-Gontier** - CFA des villes de Mayenne -
Unité de Château-Gontier 111
53 **Laval** - CFA des villes de Mayenne - Unité Laval -
Chanzy 111
53 **Mayenne** - CFA des villes de Mayenne - Unité de
Mayenne 112
72 **Le Mans** - CFA de la CCI du Mans 113
85 **La Roche-sur-Yon** - CFA de la Chambre de
métiers de la Vendée - ESFORA 115
85 **Les Herbiers** - CFA des Maisons Familiales
Rurales de Vendée - site des Herbiers 116

niveau 4 (bac ou équivalent)

bac pro Commerce

Cf. sous-domaine Gestion commerciale

Responsable de rayon

Cf. sous-domaine Gestion commerciale

niveau 3 (bac + 2)

DUT Techniques de commercialisation

Cf. sous-domaine Gestion commerciale

Gestionnaire d'unité commerciale option généraliste ou spécialisée (réseau Négo- ventis)

Cf. sous-domaine Gestion commerciale

niveau 2 (bac + 3)

licence pro Droit, économie, gestion commerce spécialité distribution, mana- gement et gestion de rayon (DISTECH), grandes surfaces

Cf. sous-domaine Gestion commerciale

Vente spécialisée

niveau 5 (CAP ou équivalent)

CAP Boucher

- 44 **Sainte-Luce-sur-Loire** - CIFAM, CFA de la
Chambre de métiers de Loire-Atlantique - site de
Sainte-Luce-sur-Loire 106
49 **Angers** - CFA de la Chambre de métiers du
Maine-et-Loire 107
53 **Laval** - CFA de la Chambre de métiers de la Mayenne 111
72 **Le Mans** - CFA de la Chambre de métiers de la
Sarthe 113

- 85 **La Roche-sur-Yon** - CFA de la Chambre de
métiers de la Vendée - ESFORA 115

CAP Boulanger

- 44 **Saint-Nazaire** - CIFAM, CFA de la Chambre de
métiers de Loire-Atlantique - site de saint-Nazaire
(Maison de l'Apprentissage) 105
44 **Sainte-Luce-sur-Loire** - CIFAM, CFA de la
Chambre de métiers de Loire-Atlantique -
site de Sainte-Luce-sur-Loire 106
49 **Angers** - CFA de la Chambre de métiers
du Maine-et-Loire 107
49 **Cholet** - CFA des MFR 49 - site de Cholet 109
53 **Laval** - CFA de la Chambre de métiers
de la Mayenne 111
72 **Le Mans** - CFA de la Chambre de métiers
de la Sarthe 113
85 **La Roche-sur-Yon** - CFA de la Chambre de
métiers de la Vendée - ESFORA 115
85 **Saint-Michel-Mont-Mercure** - CFA des MFR de
Vendée - site de Saint-Michel-Mont-Mercure 117

CAP Charcutier-traiteur

- 44 **Sainte-Luce-sur-Loire** - CIFAM, CFA de la
Chambre de métiers de Loire-Atlantique - site de
Sainte-Luce-sur-Loire 106
49 **Angers** - CFA de la Chambre de métiers du
Maine-et-Loire 107
53 **Laval** - CFA de la Chambre de métiers de la
Mayenne 111
72 **Le Mans** - CFA de la Chambre de métiers de la
Sarthe 113
85 **La Roche-sur-Yon** - CFA de la Chambre de
métiers de la Vendée - ESFORA 115

CAP Chocolatier-confiseur

- 72 **Le Mans** - CFA de la Chambre de métiers de la
Sarthe 113
85 **Saint-Michel-Mont-Mercure** - CFA des MFR
de Vendée - site de Saint-Michel-Mont-Mercure 117

CAP Coiffure

- 44 **Saint-Herblain** - CFA de la Coiffure et de
l'Esthétique - site de Saint-Herblain 105
44 **Saint-Nazaire** - CFA de la Coiffure et de
l'Esthétique - site de Saint-Nazaire 105
49 **Angers** - CFA de la CCI du Maine-et-Loire -
site Pierre Cointreau 107
49 **Cholet** - CFA de la CCI du Maine-et-Loire -
site Eurespace 108
49 **Saumur** - CFA de la CCI du Maine-et-Loire -
Établissement de formation de Saumur 109
53 **Laval** - CFA de la Chambre de métiers
de la Mayenne 111
72 **Le Mans** - CFA Coiffure de la Sarthe 113
85 **La Roche-sur-Yon** - CFA de la Chambre
de Métiers de la Vendée - ESFORA 115

CAP Employé de vente spécialisé option A produits alimentaires

- 44 **Châteaubriant** - CFA des MFR 44 - site de Châ-
teaubriant 102
44 **Nantes** - CFA IFOCOTEP - site de Nantes 103
44 **Saint-Nazaire** - CFA IFOCOTEP - site de
Saint-Nazaire (Maison de l'Apprentissage) 105
49 **Angers** - CFA de la CCI du Maine-et-Loire -
site Pierre Cointreau 107
49 **Cholet** - CFA de la CCI du Maine-et-Loire -
site Eurespace 108

- 49 **Saumur** - CFA de la CCI du Maine-et-Loire -
Établissement de formation de Saumur 109
49 **Segré** - CFA des MFR 49 - site de Segré 110
53 **Château-Gontier** - CFA des villes de Mayenne -
Unité de Château-Gontier 111
53 **Laval** - CFA des villes de Mayenne - Unité Laval -
Chanzy 111
53 **Mayenne** - CFA des villes de Mayenne - Unité de
Mayenne 112
72 **Le Mans** - CFA de la CCI du Mans 113
85 **La Roche-sur-Yon** - CFA de la Chambre de
métiers de la Vendée - ESFORA 115
85 **Les Herbiers** - CFA des Maisons Familiales
Rurales de Vendée - site des Herbiers 116

CAP Employé de vente spécialisé option B produits d'équipement courant

- 44 **Châteaubriant** - CFA des MFR 44 - site de
Châteaubriant 102
44 **Nantes** - CFA IFOCOTEP - site de Nantes 103
49 **Angers** - CFA de la CCI du Maine-et-Loire -
site Pierre Cointreau 107
49 **Cholet** - CFA de la CCI du Maine-et-Loire -
site Eurespace 108
49 **Saumur** - CFA de la CCI du Maine-et-Loire -
Établissement de formation de Saumur 109
49 **Segré** - CFA des MFR 49 - site de Segré 110
53 **Château-Gontier** - CFA des villes de Mayenne -
Unité de Château-Gontier 111
53 **Laval** - CFA des villes de Mayenne - Unité Laval -
Chanzy 111
53 **Mayenne** - CFA des villes de Mayenne - Unité de
Mayenne 112
72 **Le Mans** - CFA de la CCI du Mans 113
85 **La Roche-sur-Yon** - CFA de la Chambre
des Métiers de la Vendée - ESFORA 115
85 **Les Herbiers** - CFA des MFR de Vendée -
site des Herbiers 116

CAP Esthétique, cosmétique, parfumerie

- 44 **Saint-Herblain** - CFA de la Coiffure et de
l'Esthétique - site de Saint-Herblain 105

CAP Fleuriste

- 44 **Nantes** - CFA IFOCOTEP - site de Nantes 103
49 **Angers** - CFA de la Chambre de métiers du
Maine-et-Loire 107
72 **Le Mans** - CFA de la Chambre de métiers de la
Sarthe 113
85 **Les Herbiers** - CFA des MFR de Vendée - site
des Herbiers 116

CAP Glacier fabricant

- 72 **Le Mans** - CFA de la Chambre de métiers de la
Sarthe 113

CAP Pâtissier

- 44 **Saint-Nazaire** - CIFAM, CFA de la Chambre de
métiers de Loire-Atlantique - site de saint-Nazaire
(Maison de l'Apprentissage) 105
44 **Sainte-Luce-sur-Loire** - CIFAM, CFA de la
Chambre de métiers de Loire-Atlantique - site de
Sainte-Luce-sur-Loire 106
49 **Angers** - CFA de la Chambre de métiers du
Maine-et-Loire 107
49 **Cholet** - CFA des MFR 49 - site de Cholet 109
53 **Laval** - CFA des villes de Mayenne - Unité Laval -
Chanzy 111
72 **Le Mans** - CFA de la Chambre de métiers de la
Sarthe 113
85 **La Roche-sur-Yon** - CFA de la Chambre de

métiers de la Vendée - ESFORA	115	49 Angers - CFA de la Chambre de métiers du Maine-et-Loire	107	Responsable de rayon	
85 Saint-Michel-Mont-Mercure - CFA des MFR de Vendée - site de Saint-Michel-Mont-Mercure	117	49 Cholet - CFA des MFR 49 - site de Cholet	109	44 Saint-Herblain - CFA du Lycée agricole Jules Rieffel - site de Saint-Herblain	105
MC Boulangerie spécialisée		85 Saint-Michel-Mont-Mercure - CFA des MFR de Vendée - site de Saint-Michel-Mont-Mercure	117	Vendeur-agenceur de cuisines et de salles de bain	
85 La Roche-sur-Yon - CFA de la Chambre de métiers de la Vendée - ESFORA	115	bac pro Optique lunetterie		85 Montaigu - CFA AFPIA Ouest	116
85 Saint-Michel-Mont-Mercure - CFA des MFR de Vendée - site de Saint Michel Mont Mercure	117	49 Angers - CFA de la CCI du Maine-et-Loire - site Pierre Cointreau	107	niveau 3 (bac + 2)	
MC Coloriste-permanentiste		bac pro Poissonnier écailler traiteur		BTS Opticien lunetier	
44 Saint-Herblain - CFA de la Coiffure et de l'Esthétique - site de Saint-Herblain	105	44 Sainte-Luce-sur-Loire - CIFAM, CFA de la Chambre de métiers de Loire-Atlantique - site de Sainte-Luce-sur-Loire	106	49 Angers - CFA de la CCI du Maine-et-Loire - site Pierre Cointreau	107
44 Saint-Nazaire - CFA de la Coiffure et de l'Esthétique - site de Saint-Nazaire	105	BP Boucher		BTS Professions immobilières	
49 Angers - CFA de la CCI du Maine-et-Loire - site Pierre Cointreau	107	49 Angers - CFA de la Chambre de métiers du Maine-et-Loire	107	44 Nantes - CFA Accipio - site de Nantes	102
49 Cholet - CFA de la CCI du Maine-et-Loire - site EureSPACE	108	72 Le Mans - CFA de la Chambre de métiers de la Sarthe	113	BTS Technico-commercial	
53 Laval - CFA de la Chambre de métiers de la Mayenne	111	85 La Roche-sur-Yon - CFA de la Chambre de métiers de la Vendée - ESFORA	115	Cf. sous-domaine Gestion commerciale	
72 Le Mans - CFA Coiffure de la Sarthe	113	BP Boulanger		B TSA Technicien technico-commercial	
MC Employé traiteur		44 Saint-Nazaire - CIFAM, CFA de la Chambre de métiers de Loire-Atlantique - site de saint-Nazaire (Maison de l'Apprentissage)	105	Cf. sous-domaine Gestion commerciale	
44 Sainte-Luce-sur-Loire - CIFAM, CFA de la Chambre de métiers de Loire-Atlantique - site de Sainte-Luce-sur-Loire	106	44 Sainte-Luce-sur-Loire - CIFAM, CFA de la Chambre de métiers de Loire-Atlantique - site de Sainte-Luce-sur-Loire	106	Gestionnaire d'unité commerciale option généraliste ou spécialisée (réseau Négocientis)	
49 Angers - CFA de la chambre de métiers du Maine-et-Loire	107	49 Angers - CFA de la Chambre de métiers du Maine-et-Loire	107	Cf. sous-domaine Gestion commerciale	
53 Laval - CFA de la Chambre de métiers de la Mayenne	111	53 Laval - CFA de la Chambre de métiers de la Mayenne	111	niveau 2 (bac + 3)	
72 Le Mans - CFA de la CCI du Mans	113	72 Le Mans - CFA de la Chambre de métiers de la Sarthe	113	licence pro Assurance, banque, finance spécialisée conseiller commercial assurance	
85 La Roche-sur-Yon - CFA de la Chambre de métiers de la Vendée - ESFORA	115	85 La Roche-sur-Yon - CFA de la Chambre de métiers de la Vendée - ESFORA	115	44 Nantes - CFA ACCIPIO - site de Nantes	103
MC Pâtisserie boulangère		BP Charcutier-traiteur		49 Angers - CFA de la CCI du Maine-et-Loire - site Pierre Cointreau	107
44 Sainte-Luce-sur-Loire - CIFAM, CFA de la Chambre de métiers de Loire-Atlantique - site de Sainte-Luce-sur-Loire	106	44 Sainte-Luce-sur-Loire - CIFAM, CFA de la Chambre de métiers de Loire-Atlantique - site de Sainte-Luce-sur-Loire	106	licence pro Arts, lettres, langues métiers de l'édition spécialité libraire	
53 Laval - CFA de la Chambre de métiers de la Mayenne	111	72 Le Mans - CFA de la Chambre de métiers de la Sarthe	113	53 Laval - CFA de l'enseignement catholique de Mayenne - UCO LAVAL	111
72 Le Mans - CFA de la Chambre de métiers de la Sarthe	113	85 Les Herbiers - CFA des MFR de Vendée - site des Herbiers	116	Licence pro Droit, économie, gestion commerce spécialité agroalimentaire et agrofournitures	
85 Saint-Michel-Mont-Mercure - CFA des MFR de Vendée - site de Saint Michel Mont Mercure	117	BP Esthétique, cosmétique, parfumerie		53 Laval - CFA Inter-Universités - site de l'IUT / Université du Maine	112
MC Pâtisserie glacerie chocolaterie confiserie spécialisées		44 Saint-Herblain - CFA de la Coiffure et de l'Esthétique - site de Saint-Herblain	105	licence pro Droit, économie, gestion commerce spécialité management et distribution : management de rayon de produits agricoles, horticoles ou alimentaires	
44 Saint-Nazaire - CIFAM, CFA de la Chambre de métiers de Loire-Atlantique - site de saint-Nazaire (Maison de l'Apprentissage)	105	BP Fleuriste		Cf. sous-domaine Gestion commerciale	
44 Sainte-Luce-sur-Loire - CIFAM, CFA de la Chambre de métiers de Loire-Atlantique - site de Sainte-Luce-sur-Loire	106	44 Nantes - CFA IFOCOTEP - site de Nantes	103	licence pro Droit, économie, gestion assurance, banque, finance spécialité conseiller commercial assurance	
49 Angers - CFA de la Chambre de métiers du Maine-et-Loire	107	49 Angers - CFA de la Chambre de métiers du Maine-et-Loire	107	49 Angers - CFA de la CCI du Maine-et-Loire	107
53 Laval - CFA des villes de Mayenne - Unité Laval - Chanzy	111	72 Ruillé-sur-Loir - CFA du groupe ESA - site de Ruillé	114		
72 Le Mans - CFA de la Chambre de métiers de la Sarthe	113	85 Les Herbiers - CFA des MFR de Vendée - site des Herbiers	116		
85 La Roche-sur-Yon - CFA de la Chambre de métiers de la Vendée - ESFORA	115	BP Libraire			
niveau 4 (bac ou équivalent)		53 Laval - CFA de l'enseignement catholique de Mayenne - UCO LAVAL	111		
bac pro Boucher charcutier traiteur		CS Conduite d'un élevage avicole et commercialisation des produits			
44 Sainte-Luce-sur-Loire - CIFAM, CFA de la Chambre de métiers de Loire-Atlantique - site de Sainte-Luce-sur-Loire	106	85 Les Herbiers - MFR Les Herbiers (IREO)	116		
bac pro Boulanger pâtissier		CS Production, transformation et commercialisation des produits fermiers			
44 Sainte-Luce-sur-Loire - CIFAM, CFA de la Chambre de métiers de Loire-Atlantique - site de Sainte-Luce-sur-Loire	106	85 Venansault - Agrilia Formation - site de la MFR de Venansault	117		

PUBLICATION ONISEP





Électricité Électronique

SOUS-DOMAINES

DOMOTIQUE, INFORMATIQUE
ÉLECTRONIQUE, MAINTENANCE
ÉLECTROTECHNIQUE, ÉNERGIE

Smartphones, électroménager, mais aussi équipements professionnels pour la santé, l'aéronautique, l'automobile... l'électronique est partout. Face à la multiplication d'équipements plus intelligents mais dépendants de l'électricité pour leur fonctionnement, l'heure est à l'innovation technologique et à la performance énergétique.

Concevoir, assembler, installer, réparer

De la conception à la maintenance, les métiers de l'électricité et de l'électronique s'exercent au sein de bureaux d'études, sur des chantiers, en atelier, au gré de l'évolution constante des technologies et des réglementations (objets communicants, domotique, normes électriques et thermiques).

Ingénieur, technicien électronique ou monteur câbleur interviennent dans la fabrication, l'assemblage ou la réparation de puces et de composants. Pose de câbles, raccordements et réparations rythment le planning de l'électricien ou du monteur en réseau électrique.

Les Pays de la Loire, premier pôle français électronique

Le domaine de l'électricité-électronique compte 38 373 actifs (20 000 dans l'électronique). La région des Pays de la Loire, leader dans la filière conception et assemblage, regroupe de grandes entreprises telles Thalès ou Eolane mais aussi des PME sous-traitantes spécialisées dans l'électronique industrielle. La construction emploie 52 % des métiers en installation et maintenance électrique. Artisans et entreprises espèrent bénéficier de la réglementation thermique s'appliquant depuis janvier 2013. L'efficacité énergétique passe aussi par la modernisation et la sécurisation du réseau. Le groupe EDF recrute pour compenser les nombreux départs à la retraite. Autre filière prometteuse en termes d'emploi : les énergies marines renouvelables* qui se développent dans notre région.

Sources : Carif Oref, LEA Valley, Coll. Parcours Onisep Les métiers de l'électrotechnique, Coll. Carnets métiers "Les métiers de l'électronique en Pays de la Loire", Blog Au delà des lignes

PAROLES d'apprenti...

Pierrick, titulaire d'un BP Installations et équipements électriques, a fait 5 années d'études par apprentissage (en passant par un CAP et un BEP).

Actuellement diplômé, Pierrick réalise des installations électriques dans les bâtiments et les maisons. Pour lui, l'apprentissage permet d'apprendre à travailler. Ses années de formation ont été très enrichissantes, il a l'impression que ce mode de formation permet une certaine progressivité, sans avoir l'impression de tout recommencer comme en formation à temps plein.

* énergies produites en pleine mer à partir du vent, des courants, de la houle, de la température : éolienne off shore, hydrolienne etc.

Chiffres clés dans la région

REPARTITION DES EMPLOIS PAR NIVEAU DE DIPLOME :

(ACTIF DE MOINS DE 30 ANS) :

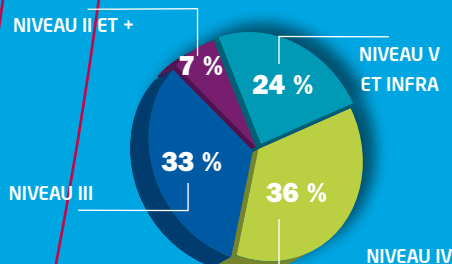

REPARTITION PAR DÉPARTEMENT DES EMPLOIS DANS CE DOMAINE :

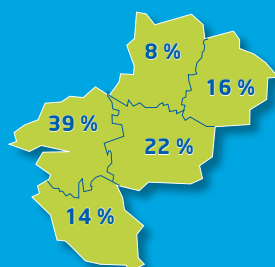

REPARTITION PAR TYPE DE CONTRAT :

(ACTIF DE MOINS DE 30 ANS) :

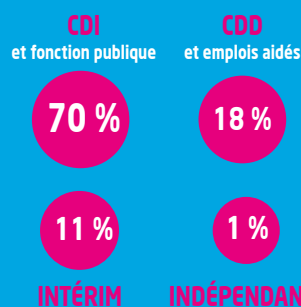

TAUX DE MIXITÉ :

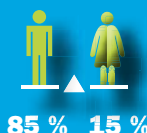

Source : Insee RP2009, traitement Carif-Oref

DIPLÔMES et lieux de FORMATION

Domotique, Informatique

niveau 4 (bac ou équivalent)

bac pro Électrotechnique, énergie, équipements communicants

44 Nantes - Martello, CFA des métiers de l'électricité	104
44 Saint-Etienne-de-Montluc - CFA des MFR 44 - site de Sain-Etienne-de-Montluc	104
49 Angers - BTP CFA Maine-et-Loire	107
53 Laval - CFA de la Chambre de métiers de la Mayenne	111
72 Arnage - CFA EN 72 - UFA du Lycée Claude Chappe	112
72 Le Mans - CFA AFPI Pays de la Loire - site du Mans	113
85 La Roche-sur-Yon - BTP CFA Vendée	115

bac pro Pilote de ligne de production

44 Nantes - CFA AFPI Pays de la Loire - site de Nantes	103
49 Angers - CFA EN 49 - UFA du Lycée Chevrollier	108
49 Beaucouzé - CFA AFPI Pays de la Loire - site de Beaucouzé	109
53 Laval - CFA du Lycée agricole de Laval	111
72 Le Mans - CFA AFPI Pays de la Loire - site du Mans	113
85 La Roche-sur-Yon - CFA AFPI Pays de la Loire - site de La Roche-sur-Yon	115

bac pro Systèmes électroniques numériques

44 Nantes - CFA Saint-Félix-La Salle	104
72 Le Mans - CFA Sainte-Catherine - UFA du lycée Saint-Charles - Sainte-Croix	113
85 La Roche-sur-Yon - CFA de l'enseignement catholique de Vendée - UFA du Lycée Saint-Louis	115

niveau 3 (bac + 2)

BTS Conception et réalisation de systèmes automatiques

44 Saint-Sébastien-sur-Loire - CFA La Joliverie	
49 Cholet - CFA de la CCI du Maine-et-Loire - site Eureospace	108
49 Saumur - CFA EN 49 - UFA du Lycée Carnot-Bertin	110
72 Le Mans - CFA EN 72 - UFA du lycée Washington	114

BTS Contrôle industriel et régulation automatique

44 Nantes - CFA Saint-Félix-La Salle	104
49 Cholet - CFA de la CCI du Maine-et-Loire - site Eureospace	108

BTS Électrotechnique

Cf. sous-domaine Électrotechnique, énergie

BTS Fluides, énergies, domotique option domotique et bâtiments communicants

49 Cholet - CFA de la CCI du Maine-et-Loire - site Eureospace	100
72 La Flèche - CFA EN 72 - UFA du Lycée Estournelles de Constant	112

BTS Services informatiques aux organisations option A solutions d'infrastructure, systèmes et réseaux

53 Saint-Berthevin - CFA des villes de Mayenne - CIF Saint-Berthevin	112
--	-----

72 Le Mans - CFA de l'enseignement catholique de la Sarthe - UFA du Lycée Saint-Charles-Sainte-Croix 113

BTS Systèmes numériques option électronique et communications

49 Saint-Sylvain-d'Anjou - CFA de l'enseignement catholique du Maine-et-Loire - UFA du lycée Saint-Aubin - La Salle	110
53 Laval - CFA des villes de Mayenne - unité Laval - Chanzy	111

DUT Génie électrique et informatique industrielle

44 Nantes - CFA Inter-Universités - site de l'IUT / Université de Nantes	103
--	-----

DUT Informatique

44 Nantes - CFA Inter-Universités - site de l'IUT / Université de Nantes	104
--	-----

DUT Mesures Physiques

72 Le Mans - CFA Inter-universités - site de l'IUT du Mans / Université du Maine	114
--	-----

DUT Réseaux et télécommunications

85 La Roche-sur-Yon - CFA Inter-Universités - site de l'IUT / Université de Nantes	116
--	-----

DUT Services et réseaux de communication

53 Laval - CFA Inter-Universités - site de l'IUT de Laval / Université du Maine	113
---	-----

niveau 2 (bac + 3)

licence pro Automatique et informatique industrielle spécialité systèmes électroniques et informatiques communicants (SEICOM)

44 Nantes - CFA Inter-Universités - site de l'IUT / Université de Nantes	104
--	-----

licence pro Intelligence et distribution électrique du bâtiment

44 Nantes - CFA Inter-Universités - site de l'IUT / Université de Nantes	104
--	-----

licence pro Gestion de la production industrielle spécialité capteurs, instrumentation et métrologie

44 Saint-Nazaire - CFA Inter-Universités - site de l'IUT de Saint-Nazaire / Université de Nantes	105
--	-----

licence pro Mécanique spécialité conception et fabrication assistée par ordinateur

72 Le Mans - CFA Inter-Universités - site de l'IUT du Mans / Université du Maine	114
--	-----

licence pro Production industrielle spécialité électrohydraulique mobile et automatismes associés

44 Nantes - CFA Inter-Universités - site de l'IUT / université de Nantes	104
--	-----

licence pro Réseaux et télécommunications spécialité administration et sécurité des réseaux d'entreprises

85 La Roche-sur-Yon - CFA Inter-Universités - site de l'IUT de La Roche-sur-Yon / Université de Nantes	116
--	-----

licence pro Réseaux et télécommunications spécialité conception et réalisation de services et produits multimédia

53 Laval - CFA Inter-Universités - site de l'IUT de Laval / Université du Maine	111
---	-----

licence pro Réseaux et télécommunications spécialité réseaux informatiques et internet

49 Angers - CFA Inter-Universités - site de l'IUT d'Angers / Université d'Angers	108
--	-----

licence pro Systèmes informatiques et logiciels spécialité développement d'applications réparties

44 Nantes - CFA Inter-Universités - site de l'IUT / Université de Nantes	103
--	-----

licence pro Systèmes informatiques et logiciels spécialité test et qualité du logiciel

53 Laval - CFA Inter-Universités - site de l'IUT de Laval / Université du Maine	111
---	-----

Responsable en ingénierie des logiciels

72 Le Mans - CESFA Pays de la Loire - École d'ingénieurs du CESI - site du Mans	113
---	-----

Responsable en ingénierie réseaux

72 Le Mans - CESFA Pays de la Loire - École d'ingénieurs du CESI - site du Mans	113
---	-----

niveau 1 (bac + 5)

diplôme d'ingénieur de l'École centrale de Nantes option automatique

44 Nantes - CFA ITII Pays de la Loire - site de l'école centrale de Nantes	104
--	-----

diplôme d'ingénieur de l'École nationale supérieure d'arts et métiers

49 Angers - CFA ITII - site de l'ENSAM / Arts et métiers Paris Tech.	108
--	-----

diplôme d'ingénieur de l'École nationale supérieure des mines de Nantes

44 Nantes - CFA ITII Pays de la Loire - site de l'École des Mines	104
---	-----

diplôme d'ingénieur de l'école nationale supérieure du Mans de l'université du Mans spécialité vibrations, acoustique, capteurs

72 Le Mans - CFA Inter-Uniiversités - École nationale supérieure d'ingénieurs du Mans (ENSIM)	114
---	-----

diplôme d'ingénieur de l'École supérieure angevine d'informatique et de productique spécialité sécurité et prévention des risques

49 Saint-Barthélémy-d'Anjou - CFA ITII Pays de la Loire - site de l'ESAIP	109
---	-----

diplôme d'ingénieur de l'École supérieure d'électronique de l'Ouest

49 Angers - CFA ITII Pays de la Loire - site de l'ESEO	108
--	-----

master 1 Informatique spécialité ingénierie de systèmes intelligents

72 Le Mans - CFA Inter-Universités - site de l'UFR des sciences et techniques / Université du Maine	114
---	-----

master 2 Informatique spécialité ingénierie de systèmes intelligents
72 Le Mans - CFA Inter-Universités - site de l'IUT du Mans / Université du Maine 114

master pro Sciences, technologies, santé mention informatique spécialité solutions informatiques libres

49 Angers - CFA Inter-Universités des Pays de la Loire - UFR de sciences / université d'Angers 108

master pro Sciences, technologies, santé mention méthodes informatiques appliquées à la gestion des entreprises spécialité ingénierie des systèmes d'information
44 Nantes - CFA Inter-Universités - site de l'UFR de Sciences et techniques / Université de Nantes 104

Électronique, Maintenance

niveau 5 (CAP ou équivalent)

CAP Conducteur d'installations de production
44 Nantes - CFA AFPI Pays de la Loire - site de Nantes 103
72 Le Mans - CFA AFPI Pays de la Loire - site du Mans 113

MC Maintenance des systèmes embarqués de l'automobile

44 Sainte-Luce-sur-Loire - CIFAM, CFA de la Chambre de métiers de Loire-Atlantique - site de Sainte-Luce-sur-Loire 106

49 Angers - CFA de la Chambre de métiers du Maine-et-Loire 107

53 Laval - CFA de la Chambre de métiers de la Mayenne 111

72 Le Mans - CFA de la CCI du Mans 113

85 La Roche-sur-Yon - CFA de la Chambre de métiers de la Vendée - ESFORA 115

niveau 4 (bac ou équivalent)

bac pro Aéronautique option avionique
44 Saint-Nazaire - CFA EN 44 - UFA du Lycée Brossaud-Blancho 105

bac pro Électrotechnique, énergie, équipements communicants

Cf. sous-domaine Domotique, Informatique

bac pro Maintenance des équipements industriels

44 Nantes - CFA AFPI Pays de la Loire - site de Nantes 103

49 Angers - CFA des Compagnons du Devoir du Tour de France - site d'Angers 107

49 Cholet - CFA EN 49 - UFA du Lycée Renaudeau 109

49 Segré - CFA EN 49 - UFA du Lycée Blaise Pascal 110

72 Arnage - CFA EN 72 - UFA du Lycée Claude Chappe 112

72 Le Mans - CFA AFPI Pays de la Loire - site du Mans 113

85 La Roche-sur-Yon - CFA AFPI Pays de la Loire - site de La Roche-sur-Yon 115

bac pro Pilote de ligne de production

Cf. sous-domaine Domotique, Informatique

bac pro Systèmes électroniques numériques

Cf. sous-domaine Domotique, Informatique

niveau 3 (bac + 2)

BTS Aéronautique
44 Saint-Nazaire - CFA EN 44 - UFA du Lycée Aristide Briand 105

BTS Conception et réalisation de systèmes automatiques
Cf. sous-domaine Domotique, Informatique

BTS Contrôle industriel et régulation automatique

Cf. sous-domaine Domotique, Informatique

BTS Fluides, énergies, domotique option domotique et bâtiments communicants

Cf. sous-domaine Domotique, Informatique

BTS Maintenance des systèmes option systèmes de production

44 Nantes - CFA AFPI Pays de la Loire - site de Nantes 103

49 Cholet - CFA EN 49 - UFA du Lycée Renaudeau 109

49 Segré - CFA EN 49 - UFA du Lycée Blaise Pascal 110

53 Evron - CFA des villes de Mayenne - unité Evron 111

72 Le Mans - CFA AFPI Pays de la Loire - site du Mans 113

72 Sablé-sur-Sarthe - CFA EN 72 - UFA du Lycée Colbert de Torcy 114

85 La Roche-sur-Yon - CFA AFPI Pays de la Loire - site de La Roche-sur-Yon 115

BTS Maintenance des systèmes option systèmes éoliens

44 Nantes - CFA EN 44 - UFA du lycée Monge 103

BTS Systèmes numériques option électronique et communications

Cf. sous-domaine Domotique, Informatique

BTS Techniques physiques pour l'industrie et le laboratoire

85 La Roche-sur-Yon - CFA de l'enseignement catholique de Vendée - UFA du Lycée Saint-Louis 115

DUT Génie électrique et informatique industrielle

Cf. sous-domaine Domotique, Informatique

DUT Génie industriel et maintenance

44 Saint-Nazaire - CFA Inter-Universités - site de l'IUT de Saint-Nazaire / Université de Nantes 105

DUT Mesures Physiques

72 Le Mans - CFA Inter-universités - site de l'IUT du Mans / Université du Maine 114

DUT Réseaux et télécommunications

Cf. sous-domaine Domotique, Informatique

niveau 2 (bac + 3)

licence pro Automatique et informatique industrielle spécialité systèmes électroniques et informatiques communicants (SEICOM)

44 Nantes - CFA Inter-Universités - site de l'IUT / Université de Nantes 104

licence pro Gestion de la production industrielle spécialité capteurs, instrumentation et métrologie

Cf. sous-domaine Domotique, Informatique

licence pro Intelligence et distribution électrique du bâtiment

Cf. sous-domaine Domotique, Informatique

licence pro Maintenance des systèmes pluritechniques spécialité chef d'opération et maintenance en éolien offshore (COMO)

44 Saint-Nazaire - CFA Inter-Universités - site de l'IUT de Saint-Nazaire / Université de Nantes 106

licence pro Maintenance des systèmes pluritechniques spécialité management des services et maintenance (MSM)

44 Saint-Nazaire - CFA Inter-Universités - site de l'IUT de Saint-Nazaire / Université de Nantes 106

licence pro Production industrielle spécialité électrohydraulique mobile et automatismes associés

Cf. sous-domaine Domotique, Informatique

licence pro Production industrielle spécialité implantation, conduite maintenance d'installation robotisée

85 La Roche-sur-Yon - CFA Inter-Universités - site de l'IUT de La Roche-sur-Yon / Université de Nantes 116

niveau 1 (bac + 5)

diplôme d'ingénieur de l'École centrale de Nantes option automatique

Cf. sous-domaine Domotique, Informatique

diplôme d'ingénieur de l'École nationale supérieure d'arts et métiers

Cf. sous-domaine Domotique, Informatique

diplôme d'ingénieur de l'école nationale supérieure du Mans de l'université du Mans spécialité vibrations, acoustique, capteurs

Cf. sous-domaine Domotique, Informatique

diplôme d'ingénieur de l'École supérieure d'électronique de l'Ouest

Cf. sous-domaine Domotique, Informatique

Manager de la chaîne logistique

49 Angers - CFA de la CCI du Maine-et-Loire - ESSCA 107

Électrotechnique, Énergie

niveau 5 (CAP ou équivalent)

CAP Aéronautique option avionique
44 Pontchâteau - CFA EN 44 - UFA du Lycée des trois Rivières 104

CAP Installateur sanitaire

44 Saint-Brévin-les-Pins - BTP CFA Loire-Atlantique - site de Saint-Brévin-les-Pins 104

44 Saint-Herblain - BTP CFA Loire-Atlantique - site de Saint-Herblain 105

49 Angers - BTP CFA Maine-et-Loire 107

53 Laval - CFA des villes de Mayenne - unité Laval-Volney 111

72 Le Mans - BTP CFA Sarthe 112

85 La Roche-sur-Yon - BTP CFA Vendée 115

CAP Installateur thermique

44 Saint-Brévin-les-Pins - BTP CFA Loire-Atlantique - site de Saint-Brévin-les-Pins 104

44 Saint-Herblain - BTP CFA Loire-Atlantique - site de Saint-Herblain 105

49 Angers - BTP CFA Maine-et-Loire 107

49 Cholet - CFA de la CCI du Maine-et-Loire - site EureSpace 108

53 Laval - CFA des villes de Mayenne - unité Laval-Volney	111
72 Le Mans - BTP CFA Sarthe	112
85 La Roche-sur-Yon - BTP CFA Vendée	115

CAP Préparation et réalisation d'ouvrages électriques

44 Saint-Etienne-de-Montluc - CFA des MFR 44 - site de Saint-Etienne-de-Montluc	104
44 Saint-Herblain - BTP CFA Loire-Atlantique - site de Saint-Herblain	105
49 Angers - BTP CFA Maine-et-Loire	107
53 Laval - CFA de la Chambre de métiers de la Mayenne	111
72 Le Mans - BTP CFA Sarthe	112
85 La Roche-sur-Yon - BTP CFA Vendée	115

MC Maintenance en équipement thermique individuel

44 Saint-Brévin-les-Pins - BTP CFA Loire Atlantique - site de Saint Brévin les Pins	104
49 Angers - BTP CFA Maine-et-Loire	107
85 La Roche-sur-Yon - BTP CFA Vendée	115

niveau 4 (bac ou équivalent)

BP Métiers du bâtiment

85 La Roche-sur-Yon - BTP CFA Vendée	115
--------------------------------------	-----

BP Monteur en installation du génie climatique et sanitaire

44 Saint-Brévin-les-Pins - BTP CFA Loire-Atlantique - site de Saint-Brévin-les-Pins	105
44 Saint-Herblain - BTP CFA Loire-Atlantique - site de Saint-Herblain	105
49 Cholet - CFA de la CCI du Maine-et-Loire - site Eureospace	109
72 Le Mans - BTP CFA Sarthe	112
85 La Roche-sur-Yon - BTP CFA Vendée	115

BP Installations et équipements électriques

44 Nantes - Martello, CFA des Métiers de l'Électricité	104
44 Saint-Etienne-de-Montluc - CFA des MFR 44 - site de Saint-Etienne-de-Montluc	104
49 Angers BTP CFA Maine-et-Loire	106
53 Laval - CFA de la Chambre de métiers de la Mayenne	111
72 Le Mans BTP CFA Sarthe	112
85 La Roche-sur-Yon - BTP CFA Vendée	115

bac pro Électrotechnique, énergie, équipements communicants

Cf. sous-domaine Domotique, Informatique

bac pro Technicien de maintenance des systèmes énergétiques et climatiques

49 Cholet - CFA de la CCI du Maine-et-Loire - site Eureospace	108
---	-----

bac pro Technicien du froid et du conditionnement d'air

49 Cholet - CFA de la CCI du Maine-et-Loire - site Eureospace	108
72 Pruillé-le-Chétif - CFA de l'enseignement catholique de la Sarthe - UFA du Lycée Saint-Joseph La Salle	114

bac pro Technicien en installation des systèmes énergétiques et climatiques

44 Saint-Herblain - BTP CFA Loire-Atlantique - site de Saint-Herblain	105
49 Angers - CFA des Compagnons du Devoir du Tour de France - site d'Angers	107
49 Cholet - CFA de la CCI du Maine-et-Loire - site Eureospace	108
72 Le Mans - BTP CFA Sarthe	112
85 La Roche-sur-Yon - BTP CFA Vendée	115

MC Technicien en énergie renouvelable option énergie électrique

49 Cholet - CFA de la CCI du Maine-et-Loire - site Eureospace	108
85 La Roche-sur-Yon - BTP CFA Vendée	115

MC Technicien en énergie renouvelable option énergie thermique

44 Saint-Herblain - BTP CFA Loire-Atlantique - site de Saint-Herblain	105
49 Cholet - CFA de la CCI du Maine-et-Loire - site Eureospace	108
85 La Roche-sur-Yon - BTP CFA Vendée	115

MC Technicien en réseaux électriques

44 Paimboeuf - CFA EN 44 - UFA du lycée Chassagne	104
---	-----

niveau 3 (bac + 2)

BTS Électrotechnique

44 Nantes - Martello, CFA des Métiers de l'Électricité	104
44 Saint-Nazaire - CFA EN 44 - UFA du Lycée Aristide Briand	105
49 Cholet - CFA EN 49 - UFA du Lycée Renaudeau	109
49 Saint-Sylvain-d'Anjou - CFA de l'enseignement catholique du Maine et Loire - UFA Lycée Saint Aubin-La Salle	109
72 Pruillé-le-Chétif - CFA de l'enseignement catholique de la Sarthe - UFA du Lycée Saint-Joseph La Salle	114
85 La Roche-sur-Yon - CFA EN 85 - UFA du Lycée De Lattre de Tassigny	116

BTS Fluides, énergies, domotique option domotique et bâtiments communicants

Cf. sous-domaine Domotique, Informatique

BTS Fluides, énergies, domotique option froid et conditionnement à d'air

49 Cholet - CFA de la CCI du Maine-et-Loire - site Eureospace	109
---	-----

BTS Fluides, énergies, domotique option génie climatique et fluide

49 Cholet - CFA de la CCI du Maine-et-Loire - site Eureospace	109
---	-----

BTS Maintenance des systèmes option systèmes de production

Cf. sous-domaine Électronique, maintenance

BTS Maintenance des systèmes option systèmes énergétiques et fluidiques

44 Nantes - CFA EN 44 - UFA du lycée Monge	103
72 Le Mans - CFA AFPI Pays de la Loire - site du Mans / Université du Maine	113

BTS Maintenance des systèmes option systèmes éoliens

Cf. sous-domaine Électronique, maintenance

DUT Génie électrique et informatique industrielle

Cf. sous-domaine Domotique, Informatique

DUT Génie industriel et maintenance

Cf. sous-domaine Électronique, maintenance

DUT Mesures Physiques

72 Le Mans - CFA Inter-universités - site de l'IUT du Mans / Université du Maine	114
--	-----

Responsable de chantier en installation électrique

44 Orvault - 44 Orvault - CESFA Pays de la Loire - École d'ingénieur du CESI - site d'Orvault	104
---	-----

niveau 2 (bac + 3)

licence pro Automatique et informatique industrielle spécialité systèmes électroniques et informatiques communicants (SEICOM)

44 Nantes - CFA Inter-Universités - site de l'IUT / Université de Nantes	104
--	-----

licence pro Énergie et génie climatique conduite et gestion d'opérations en thermique du bâtiment

49 Cholet - CFA de la CCI du Maine-et-Loire - site Eureospace	108
---	-----

licence pro Froid et conditionnement d'air

44 Nantes - CFA Inter-Universités - site de l'IUT / Université de Nantes	104
--	-----

licence pro Génie climatique spécialité maîtrise de la demande en l'énergie et énergies renouvelables

49 Angers - CFA Inter-Universités - site de l'UFR de Sciences / Université d'Angers	108
---	-----

licence pro Intelligence et distribution électrique du bâtiment

Cf. sous-domaine Domotique, Informatique

licence pro Maintenance des systèmes pluritechniques spécialité chef d'opération et maintenance en éolien offshore (COMO)

Cf. sous-domaine Électronique, maintenance

licence pro Maintenance des systèmes pluritechniques spécialité management des services et maintenance (MSM)

Cf. sous-domaine Électronique, maintenance

licence pro Production industrielle spécialité électrohydraulique mobile et automatismes associés

Cf. sous-domaine Domotique, Informatique

licence pro Production industrielle spécialité implantation, conduite maintenance d'installation robotisée

Cf. sous-domaine Électronique, maintenance

niveau 1 (bac + 5)

diplôme d'ingénieur de l'École nationale supérieure d'arts et métiers

Cf. sous-domaine Domotique, Informatique

diplôme d'ingénieur de l'École nationale supérieure des mines de Nantes

Cf. sous-domaine Domotique, Informatique

diplôme d'ingénieur de l'école nationale supérieure du Mans de l'université du Mans spécialité vibrations, acoustique, capteurs

Cf. sous-domaine Domotique, Informatique

diplôme d'ingénieur de l'École polytechnique de l'université de Nantes spécialité génie électrique et énergétique

44 Saint-Nazaire - CFA ITII Pays de la Loire - site de l'École Polytechnique / Université de Nantes	106
---	-----

diplôme d'ingénieur du Conservatoire national des arts et métiers spécialité systèmes électriques en partenariat avec l'ATEE

85 La Roche-sur-Yon - CFA Inter-Universités - site El CNAM	116
--	-----



Environnement Hygiène-Sécurité

SOUS-DOMAINES

BLANCHISSERIE TEINTURERIE
EAU, ENVIRONNEMENT
HYGIÈNE, NETTOYAGE

Traitement des pollutions, propreté, consignes de sécurité... Ce domaine fait référence à des activités liées à la sphère environnementale. Les professionnels de ce domaine œuvrent en effet à l'entretien et la préservation de notre cadre de vie, dans le respect des règles d'hygiène et de sécurité.

Nettoyer, préserver

La filière hygiène-environnement regroupe plusieurs activités de services aux particuliers et aux entreprises : nettoyage de locaux ou d'espaces publics (agent de propreté), nettoyage-assainissement (agent d'exploitation de l'eau), blanchisserie-teinturerie, prévention et maîtrise des risques industriels et environnementaux (ingénieur environnement).

77 000 actifs en Pays de la Loire

Dans ce domaine, le niveau de technicité et l'éventail des connaissances à acquérir augmentent. Le nettoyage en milieu sensible (santé, industrie, nucléaire) nécessite une formation spécifique. Le secteur de la propreté représente plus de 400 établissements en 2010. Au delà des idées reçues, le secteur propose des services « associés » (petite maintenance, gestion des déchets, logistique...). Il développe également les prestations en journée ou en continu afin de renforcer l'attractivité de ses métiers.

Les collectivités locales et les entreprises sont les principaux employeurs des professionnels des métiers de l'eau. Les Pays de la Loire disposent en effet de richesses naturelles hydrographiques ainsi que d'une façade littorale importante. La troisième région industrielle française offre également de larges perspectives d'emploi aux spécialistes en hygiène sécurité environnement (HSE). À noter que les Pays de la Loire comptent 44 établissements classés Seveso*.

Sources : Onisep.fr, DREAL Pays de la Loire

PAROLES d'apprentie...

Gaëlle, titulaire d'un BTS Métiers de l'eau (CFA de la Chambre de métiers de la Vendée - Esfora).

En tant que technicienne d'exploitation, elle doit gérer la qualité de l'eau ainsi que la maintenance des matériels d'analyse. Elle a choisi l'apprentissage pour l'aspect d'indépendance que cela lui permet d'obtenir. Pour elle, l'apprentissage a un programme très chargé, « *il faut vraiment suivre, mais c'est très satisfaisant* ». Ça a été difficile parce qu'elle est issue d'un parcours littéraire et qu'elle s'est tournée vers un parcours plus scientifique. Elle est actuellement spécialisée en dépollution d'eaux industrielles.

* Établissements industriels classés à risques

Chiffres clés dans la région

› RÉPARTITION DES EMPLOIS PAR NIVEAU DE DIPLOME :
(ACTIF DE MOINS DE 30 ANS) :

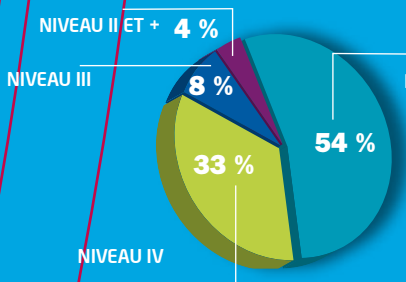

› RÉPARTITION PAR DÉPARTEMENT
DES EMPLOIS DANS CE DOMAINE :

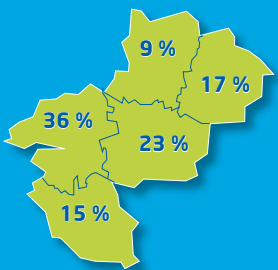

› RÉPARTITION PAR TYPE DE CONTRAT :
(ACTIF DE MOINS DE 30 ANS) :

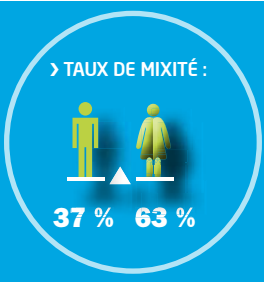
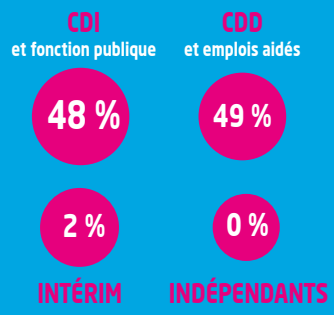

Source : Insee RP2009, traitement Carif-Oref

DIPLÔMES et lieux de FORMATION

Blanchisserie, teinturerie

niveau 5 (CAP ou équivalent)

CAP Métier du pressing

85 La Roche-sur-Yon - CFA de l'enseignement catholique de Vendée - UFA du Lycée Notre-Dame-du-Roc 115

Eau, Environnement

niveau 5 (CAP ou équivalent)

CAP Conducteur d'installations de production

44 Nantes - CFA AFPI Pays de la Loire - site de Nantes 103

72 Le Mans - CFA AFPI Pays de la Loire - site du Mans 113

niveau 4 (bac ou équivalent)

bac pro Procédés de la chimie, de l'eau et des papiers-cartons

44 Carquefou - CFA ICAM - site de l'ICAM de Nantes 102

niveau 3 (bac + 2)

Animateur qualité sécurité environnement (CESI)

44 Saint-Nazaire - CESFA Pays de la Loire - École d'ingénieurs du CESI - site de Saint-Nazaire 106

BTS Chimiste

44 Nantes - CFA Saint-Félix-La Salle 104

BTS Métiers de l'eau

49 Angers - CFA de l'enseignement catholique de Maine-et-Loire - École technique supérieure de l'ouest - ETSCO 107

BTSA Gestion et protection de la nature

72 La Ferté-Bernard - CFA des MFR 49 - site de La Ferté-Bernard 112

niveau 2 (bac + 3)

licence pro Protection de l'environnement spécialité géologie de l'aménagement (géo-technique, géophysique et hydrologie)

44 Nantes - CFA Inter-Universités - site de l'UFR des sciences et techniques / Université de Nantes 104

licence pro Sciences, technologies, santé productions végétales spécialité productions végétales, cultures spécialisées et protection des cultures-techniques et technologies du végétal

49 Angers - CFA du groupe ESA 107

licence pro Sciences, technologies, santé protection de l'environnement spécialité gestionnaire des déchets

85 La Roche-sur-Yon - CFA Inter-Universités - site de l'IUT de La Roche-sur-Yon / Université de Nantes 116

niveau 1 (bac + 5)

diplôme d'ingénieur de l'École supérieure angevine d'informatique et de productique spécialité sécurité et prévention des risques

49 Saint-Barthélemy-d'Anjou - CFA ITII Pays de la Loire - site de l'ESAIP 109

diplôme d'ingénieur de l'École supérieure d'agriculture d'Angers

49 Angers - CFA du Groupe ESA 108

Hygiène, nettoyage

niveau 5 (CAP ou équivalent)

CAP Conducteur d'installations de production

Cf. sous-domaine Eau, environnement

CAP Maintenance de bâtiments de collectivités

44 Carquefou - CFA des MFR 44 - site de Carquefou 102

49 Cholet - CFA de la CCI du Maine-et-Loire - site Eureospace 108

85 La Roche-sur-Yon - CFA de l'enseignement catholique de Vendée - UFA du Lycée Saint-Louis 115

CAP Maintenance et hygiène des locaux

49 Angers - CFA EN 49 - UFA du Lycée Simone Veil 108

niveau 3 (bac + 2)

BTS Métiers de l'eau

Cf. sous-domaine Eau, environnement

BTSA Sciences et technologies des aliments spécialité aliments et processus technologiques

44 Saint-Herblain - CFA du Lycée agricole Jules Rieffel - site de Saint-Herblain 105

niveau 2 (bac + 3)

licence droit économie gestion mention ingénierie des services parcours équipements techniques et bâtiments (2^e année de licence)

49 Angers - CFA Inter-Universités - site de l'UFR Ingénierie du Tourisme, du Bâtiment et des Services / Université d'Angers 108

licence pro Sciences, technologies, santé industrie agroalimentaire, alimentation spécialité hygiène et sécurité des productions agroalimentaires

53 Laval - CFA Inter-Universités - site de l'IUT de Laval / Université du Maine 111

niveau 1 (bac + 5)

master pro Sciences, technologies, santé mention sciences, technologies et ingénierie de la santé spécialité secteurs de santé : management, qualité, risques et sécurité

49 Angers - CFA Inter-Universités - site de l'UFR de sciences pharmaceutiques et d'ingénierie de la santé / Université d'Angers 108

diplôme d'ingénieur de l'École supérieure angevine d'informatique et de productique spécialité sécurité et prévention des risques

49 Saint-Barthélemy-d'Anjou - CFA ITII Pays de la Loire - site de l'ESAIP 109

diplôme d'ingénieur de l'École supérieure d'agriculture d'Angers

49 Angers - CFA du groupe ESA 107

Pour en savoir

SITES INTERNET

Les fiches métiers Onisep et vidéos :
www.onisep.fr

L'association française pour la prévention des catastrophes naturelles (AFPCN) :
<http://www.afpcn.org/>

Portail du risque : QHSE (qualité, hygiène, sécurité, environnement) :
<http://portaildurisque.iut.u-bordeaux1.fr/>

La fédération des entreprises de propreté et services associés (FEP) :
<http://www.proprete-services-associes.com/>

Itinéraire propreté :
<http://www.itineraire-proprete.com/>

La fédération nationale des activités de dépollution et de l'environnement (Fnade) :
<http://www.fnade.org/>

La fédération nationale des syndicats de l'assainissement et de la maintenance industrielle (FNSA) :
<http://www.fnsa-vanid.org/>

Tout sur l'environnement :
<http://www.toutsurlenvironnement.fr/>

La bourse d'emploi des métiers de l'environnement :
www.reseau-tee.net

 **www.onisep.fr**



© Didier Gauducheau / Onisep



© Banjee / Onisep



© Jérôme Paillet / Onisep



© Région Pays de la Loire

Hôtellerie-Restauration Tourisme

SOUS-DOMAINES

- ACCUEIL
- CUISINE
- SERVICE EN SALLE
- SOMMELLERIE

En raison de la fréquentation touristique, les métiers de l'hôtellerie-restauration représentent un atout de poids en termes d'emplois et de dynamisme économique. De l'accueil à l'encadrement, le secteur recrute à tous les niveaux.

Accueillir, héberger, restaurer

Réservation tardive, budget, service... Les professionnels du secteur s'adaptent à leur clientèle, selon la taille ou le standing de leur établissement (hôtellerie indépendante, grandes chaînes franchisées, cafés, restauration traditionnelle ou rapide, etc.).

Les métiers de l'hôtellerie rassemblent des réceptionnistes, des employés d'étage, des gouvernantes, des directeurs d'hôtel ou de restaurant...

En coulisse ou en salle, coup de feu et horaires décalés rythment le quotidien des métiers de la restauration (barman, serveur, employé de restauration, cuisinier). Ce secteur est porteur d'emploi et il a parfois du mal à recruter.

Hôtellerie et restauration : 50% des activités touristiques

Avec 18 millions de visiteurs, les Pays de la Loire sont la quatrième région touristique préférée des Français. L'activité touristique représente à l'année 43 000 emplois, principalement dans la restauration (27 % des emplois touristiques) et l'hébergement (23 %). Une part de l'emploi dans la restauration relève également des structures collectives (hôpitaux, écoles, restaurants d'entreprises). L'offre d'hébergement se caractérise par le poids de l'hôtellerie en plein air* (2/3 des hébergements) concentrée sur le littoral. Indépendant des caprices de la météo, le tourisme d'affaires représente un complément d'activité bienvenu pour l'hôtellerie classique. Si le secteur embauche régulièrement des saisonniers, 78 % des contrats proposés (hors métiers de la cuisine) le sont en CDI.

Sources : Insee, Agence régionale Pays de la Loire, Observatoire régional du tourisme

PAROLES d'apprenti...

Benjamin, cuisinier (dernière année de brevet professionnel), participation au concours de meilleur apprenti de France.

Benjamin s'est lancé dans l'apprentissage dès l'âge de 15 ans, parce qu'il avait envie de travailler très tôt. Pour lui, « c'est le meilleur moyen d'apprendre un métier ». Il trouve même « qu'on ne peut pas apprendre autant de choses dans une formation scolaire que dans une formation en alternance ». Ça n'a pas été difficile professionnellement, mais c'est davantage pour la partie enseignement en centre de formation qu'il trouve le rythme soutenu. Pour plus tard, Benjamin aimerait bien être second ou chef, pour pouvoir, ensuite, se mettre à son compte.

* campings-caravanings et parcs résidentiels de loisirs (chalets, mobil-home, villages vacances)

Chiffres clés dans la région

REPARTITION DES EMPLOIS PAR NIVEAU DE DIPLOME :

(ACTIF DE MOINS DE 30 ANS) :

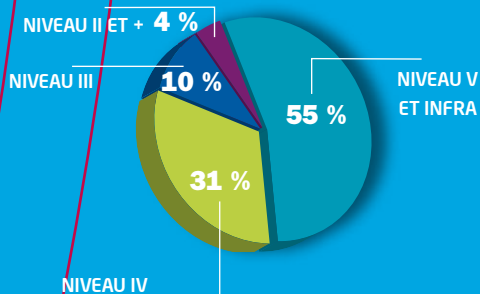

REPARTITION PAR DÉPARTEMENT DES EMPLOIS DANS CE DOMAINE :

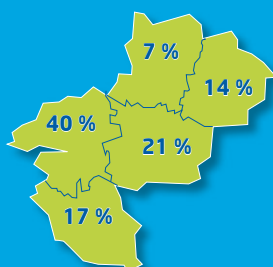

REPARTITION PAR TYPE DE CONTRAT :

(ACTIF DE MOINS DE 30 ANS) :

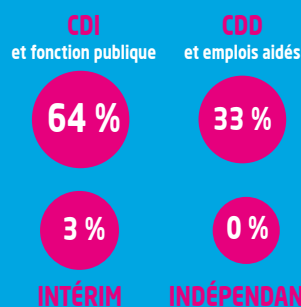

TAUX DE MIXITÉ :

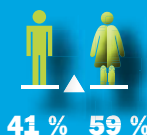

Source : Insee RP2009, traitement Carif-Oref

DIPLÔMES et lieux de FORMATION

Accueil

niveau 5 (CAP ou équivalent)

MC Accueil réception

49 Angers - CFA de la CCI du Maine-et-Loire - site Pierre Cointreau 107

niveau 4 (bac ou équivalent)

bac pro Accueil-Relation clients et usagers

44 Nantes - CFA IFOCOTEP - site de Nantes 103

49 Angers - CFA EN 49 - UFA du Lycée Dunant 108

72 Le Mans - CFA de la CCI du Mans 113

MC Organisateur de réceptions

72 Le Mans - CFA de la CCI du Mans 113

Cuisine

niveau 5 (CAP ou équivalent)

CAP Cuisine

44 Bouguenais - CIFAM, CFA de la chambre de métiers - site du lycée Daniel Brottier 102

44 Saint-Nazaire - CIFAM, CFA de la chambre de métiers - site de Saint-Nazaire 105

44 Sainte-Luce-sur-Loire - CIFAM, CFA de la Chambre de métiers de Loire-Atlantique - site de Sainte-Luce-sur-Loire 106

49 Angers - CFA de la CCI du Maine-et-Loire - site Pierre Cointreau 107

49 Cholet - CFA des MFR 49 - site de Cholet 109

49 Saumur - CFA de la CCI du Maine-et-Loire - Établissement de formation de Saumur 109

53 Laval - CFA des villes de Mayenne - Unité Laval - Chanzy 111

72 Le Mans - CFA de la CCI du Mans 113

85 La Roche-sur-Yon - CFA EN 85 - UFA du Lycée Edouard Branly 116

85 Saint-Michel-Mont-Mercure - CFA des MFR de Vendée - site de Saint-Michel-Mont-Mercure 117

CS Restauration collective

44 Saint-Herblain - CFA du Lycée agricole Jules Rieffel - site de Saint-Herblain 105

MC Cuisinier en desserts de restaurant

44 Sainte-Luce-sur-Loire - CIFAM, CFA de la Chambre de métiers de Loire-Atlantique - site de Sainte-Luce-sur-Loire 106

49 Angers - CFA de la CCI du Maine-et-Loire - site Pierre Cointreau 107

72 Le Mans - CFA de la CCI du Mans 113

MC Employé traiteur

44 - Sainte-Luce-sur-Loire - CFA de la Chambre de métiers de Loire-Atlantique - site de Sainte-Luce-sur-Loire 106

49 Angers - CFA de la chambre de métiers du Maine-et-Loire 107

53 Laval - CFA de la Chambre de métiers de la Mayenne 111

72 Le Mans - CFA de la CCI du Mans 113

85 La Roche-sur-Yon - CFA de la Chambre de métiers de la Vendée - ESFORA 115

niveau 4 (bac ou équivalent)

bac pro Cuisine

44 - Sainte-Luce-sur-Loire - CFA de la Chambre de métiers de Loire-Atlantique - site de Sainte-Luce-sur-Loire 106

49 Angers - CFA de la CCI du Maine-et-Loire - Site Pierre Cointreau 107

49 Cholet - CFA des MFR 49 - site de Cholet 109

49 Saumur - CFA de la CCI du Maine-et-Loire - Établissement de formation de Saumur 109

72 Le Mans - CFA de la CCI du Mans 113

85 La Roche-sur-Yon - CFA EN 85 - UFA du Lycée Edouard Branly 116

85 Saint-Michel-Mont-Mercure - CFA des MFR de Vendée - site de Saint-Michel-Mont-Mercure 117

BP Arts de la cuisine

44 Saint-Nazaire - CIFAM, CFA de la chambre de métiers - site de Saint-Nazaire 105

44 - Sainte-Luce-sur-Loire - CFA de la Chambre de métiers de Loire-Atlantique - site de Sainte-Luce-sur-Loire 106

49 Saumur - CFA de la CCI du Maine-et-Loire - Établissement de formation de Saumur 109

53 Laval - CFA des villes de Mayenne - Unité Laval - Chanzy 111

85 La Roche-sur-Yon - CFA EN 85 - UFA du Lycée Edouard Branly 116

BTM Chocolatier confiseur

72 Le Mans - CFA de la Chambre de métiers de la Sarthe 113

BTM Pâtissier confiseur glacier traiteur

44 - Sainte-Luce-sur-Loire - CFA de la Chambre de métiers de Loire-Atlantique - site de Sainte-Luce-sur-Loire 106

49 Angers - CFA de la Chambre de métiers du Maine-et-Loire 107

72 Le Mans - CFA de la Chambre de métiers de la Sarthe 113

85 La Roche-sur-Yon - CFA de la Chambre de métiers de la Vendée - ESFORA 115

MC Organisateur de réceptions

Cf. sous-domaine Accueil

niveau 3 (bac + 2)

BTS Hôtellerie-restauration option B art culinaire, art de la table et du service

44 Guérande - CFA EN 44 - UFA du Lycée Olivier Guichard 102

44 Orvault - CFA EN 44 - UFA du Lycée N. Appert 104

72 Le Mans - CFA EN 72 - UFA du Lycée Funay-Boucher 113

85 La Roche-sur-Yon - CFA EN 85 - UFA du Lycée Edouard Branly 116

Service en salle

niveau 5 (CAP ou équivalent)

CAP Agent polyvalent de restauration

44 Saint-Nazaire - CIFAM, CFA de la chambre de métiers - site de Saint-Nazaire 105

49 Brissac-Quincé - CFA des MFR 49 - site de Brissac 109

53 Laval - CFA des villes de Mayenne - Unité Laval - Chanzy 111

72 Le Mans - CFA de l'enseignement catholique de la Sarthe - UFA du lycée Sainte-Catherine 113

CAP Restaurant

44 Saint-Nazaire - CIFAM, CFA de la chambre de métiers - site de Saint-Nazaire 105

44 Sainte-Luce-sur-Loire - CFA de la Chambre de métiers de Loire-Atlantique - site de Sainte-Luce-sur-Loire 106

49 Angers - CFA de la CCI du Maine-et-Loire -

site Pierre Cointreau 107

49 Cholet - CFA des MFR 49 - site de Cholet 109

49 Saumur - CFA de la CCI du Maine-et-Loire - Établissement de formation de Saumur 109

53 Laval - CFA des villes de Mayenne - Unité Laval - Chanzy 111

72 Le Mans - CFA de la CCI du Mans 113

85 La Roche-sur-Yon - CFA EN 85 - UFA du Lycée Edouard Branly 116

85 Saint-Michel-Mont-Mercure - CFA des MFR de Vendée - site de Saint-Michel-Mont-Mercure 117

CAP Services en brasserie-café

44 - Sainte-Luce-sur-Loire - CFA de la Chambre de métiers de Loire-Atlantique - site de Sainte-Luce-sur-Loire 106

72 Le Mans - CFA de l'enseignement catholique de la Sarthe - UFA du lycée Sainte-Catherine 113

CAP Services hôteliers

53 Laval - CFA des villes de Mayenne - Unité Laval - Chanzy 111

72 Le Mans - CFA Sainte-Catherine - UFA du Lycée Saint-Charles - Sainte-Croix 113

MC Employé barman

49 Angers - CFA de la CCI du Maine-et-Loire - site Pierre Cointreau 107

niveau 4 (bac ou équivalent)

bac pro Commercialisation et services en restauration

44 - Sainte-Luce-sur-Loire - CFA de la Chambre de métiers de Loire-Atlantique - site de Sainte-Luce-sur-Loire 106

49 Angers - CFA de la CCI du Maine-et-Loire - site Pierre Cointreau 107

49 Cholet - CFA des MFR 49 - site de Cholet 109

49 Saumur - CFA de la CCI du Maine-et-Loire - Établissement de formation de Saumur 109

72 Le Mans - CFA de la CCI du Mans 113

85 La Roche-sur-Yon - CFA EN 85 - UFA du Lycée Edouard Branly 116

85 Saint-Michel-Mont-Mercure - CFA des MFR de Vendée - site de Saint-Michel-Mont-Mercure 117

BP Arts du service et commercialisation en restauration

44 - Sainte-Luce-sur-Loire - CFA de la Chambre de métiers de Loire-Atlantique - site de Sainte-Luce-sur-Loire 106

49 Saumur - CFA de la CCI du Maine-et-Loire - Établissement de formation de Saumur 109

53 Laval - CFA des villes de Mayenne - Unité Laval - Chanzy 111

85 La Roche-sur-Yon - CFA EN 85 - UFA du Lycée Edouard Branly 116

MC Organisateur de réceptions

Cf. sous-domaine Accueil

niveau 3 (bac + 2)

BTS Hôtellerie-restauration option B art culinaire, art de la table et du service

Cf. sous-domaine Cuisine

Sommellerie

niveau 5 (CAP ou équivalent)

MC Sommellerie

49 Angers - CFA de la CCI du Maine-et-Loire - site Pierre Cointreau 107



Industrie graphique Communication

SOUS-DOMAINES

- DESIGN
- ÉDITION
- PRODUCTION GRAPHIQUE
- PRODUCTION IMPRIMÉE

De la création numérique à l'impression, les métiers des industries graphiques sont en constante évolution. À l'heure du multi-support et de la dématérialisation, l'imprimé (catalogue, prospectus, affiches...) demeure un support essentiel de communication. Coût, délai, services à la carte, transmission des données, disponibilité... Pour rester compétitives, les entreprises du secteur recherchent des techniciens réactifs et polyvalents.

Composer, imprimer, façonner

De la création (préresse) à l'impression, les métiers de la chaîne graphique s'exercent en atelier, studio, dans des agences de communication, maisons d'édition, imprimeries.... Spécialistes de la création graphique, maquettiste ou opérateur PAO* composent et mettent en forme textes et images avant leur reproduction sur un support. Les métiers de l'imprimerie regroupent les opérations d'impression (conducteur offset, sérigraphe) et de finition (façonner) réalisées sur des machines spécialisées : presse, rotatives, massicot, plieuse, etc.

La filière industries graphiques dans les Pays de la Loire

En 2010, les Pays de la Loire regroupaient 8 % des effectifs de la filière et se plaçaient au troisième rang des régions en nombre d'établissements après l'Île de France et Rhône-Alpes. Deux tiers des établissements sont des structures de moins de dix salariés proposant les trois activités préresse, impression et finition, voire des services connexes (impression numérique, multimédia, emballage, signalétique...). L'imprimerie de labeur** mobilise l'essentiel des emplois, majoritairement des ouvriers et des techniciens. Les besoins se situent dans la conduite de machines d'impression et de façonnage-routage indispensables pour augmenter les capacités de production. Tendances moins favorables pour les métiers de la création, très attractifs malgré un marché du travail saturé. Pour communiquer plus largement sur leur offre, les entreprises recrutent également des technico-commerciaux.

Sources : Groupement des métiers de l'imprimerie, Ministère du travail, de l'emploi et de la santé. La branche de l'imprimerie et des industries graphiques, Synthèse Prospective Emploi-Compétences n° 55 éd. 2012 Observatoire paritaire des industries de la communication graphique et du multimédia

PAROLES d'apprenti...

Alban, conducteur offset sur machine à imprimer 4 couleurs, employé en CDI.

Alban imprime des affiches, dépliants et brochures à petite échelle (1 000 à 50 000 exemplaires). Tout son parcours a été fait en Pays de la Loire par apprentissage. Il a été séduit par ce mode de formation pour l'aspect expérience que cela procure, et aussi pour l'aspect financier « *c'est toujours sympathique* ». Pour lui, l'apprentissage est synonyme de bon accueil des entreprises. « *Le fait de côtoyer des gens qui possèdent de l'expérience est extrêmement important pour apprendre le métier* ». Ses projets : devenir par la suite chef d'atelier (ou adjoint) dans une imprimerie.

* PAO : Publication assistée par ordinateur

** l'imprimerie de labeur se distingue de l'imprimerie de presse : imprimés publicitaires, administratifs, commerciaux...

Chiffres clés dans la région

REPARTITION DES EMPLOIS PAR NIVEAU DE DIPLOME : (ACTIF DE MOINS DE 30 ANS) :

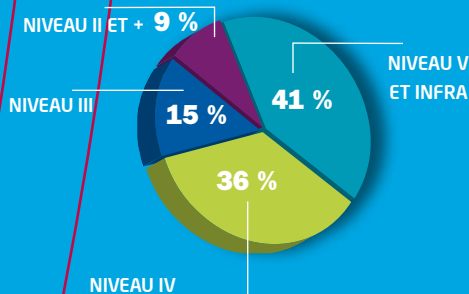

REPARTITION PAR DÉPARTEMENT DES EMPLOIS DANS CE DOMAINE :

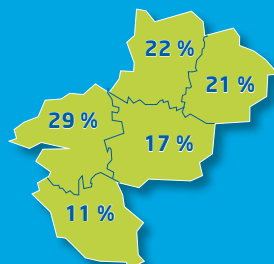

REPARTITION PAR TYPE DE CONTRAT : (ACTIF DE MOINS DE 30 ANS) :

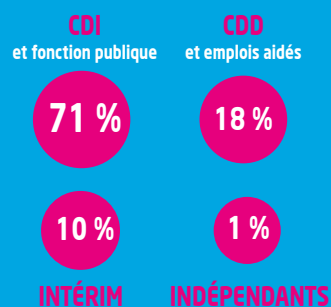

TAUX DE MIXITÉ :

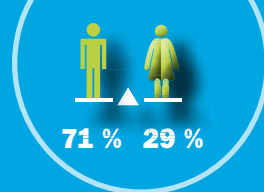

Source : Insee RP2009, traitement Carif-Oref

DIPLOMÉS et lieux de FORMATION

Design

niveau 5 (CAP ou équivalent)

CAP Signalétique, enseigne et décor
44 Nantes - CFA Grafipolis 103

niveau 4 (bac ou équivalent)

bac pro Production de produits imprimés et plurimédia option productions graphiques
44 Nantes - CFA Grafipolis 103

BMA Graphisme et décor option graphiste en lettres et décors
44 Nantes - CFA Grafipolis 103

niveau 3 (Bac + 2)

BTS Communication et industries graphiques option A étude et réalisation de produits graphiques
44 Nantes - CFA Grafipolis 103

BTS Design de produits

44 Nantes - CFA Création et Innovation Industrielle 103

Développeur web

44 Orvault - CESFA Pays de la Loire - École d'ingénieur du CESI 104

niveau 2 (Bac + 3)

licence pro Sciences, technologies, santé production industrielle spécialité design, matériaux et modélisation
44 Nantes - CFA Création et Innovation Industrielle 103

Édition

niveau 5 (niveau CAP)

BP Libraire
53 Laval - CFA de l'enseignement catholique de la Mayenne - site UCO LAVAL 111

niveau 3 (Bac + 2)

DUT Services et réseaux de communication
53 Laval - CFA Inter-Universités - site de l'IUT de Laval / Université du Maine 111

niveau 2 (Bac + 3)

licence pro Arts, lettres, langues métiers de l'édition spécialité libraire
53 Laval - CFA de l'enseignement catholique de la Mayenne - Site UCO LAVAL 111

Production graphique

niveau 5 (CAP ou équivalent)

CAP Signalétique, enseigne et décor
44 Nantes - CFA Grafipolis 103

niveau 4 (bac ou équivalent)

bac pro Production de produits imprimés et plurimédia option productions graphiques
44 Nantes - CFA Grafipolis 103

niveau 3 (Bac + 2)

BTS Communication et industries graphiques option A étude et réalisation de produits graphiques
44 Nantes - CFA Grafipolis 103

niveau 2 (Bac + 3)

licence pro Sciences, technologies, santé réseaux et télécommunications spécialité conception et réalisation de services et produits multimédia
53 Laval - CFA Inter-Universités - site de l'IUT de Laval / Université du Maine 111

Production imprimée

niveau 5 (CAP ou équivalent)

CAP Sérigraphie industrielle
44 Nantes - CFA Grafipolis 103

niveau 4 (bac ou équivalent)

bac pro Production de produits imprimés et plurimédia option productions imprimées
44 Nantes - CFA Grafipolis 103
53 Mayenne - CFA des villes de Mayenne - Unité de Mayenne 112

bac pro Façonnage de produits imprimés, routage
44 Nantes - CFA Grafipolis 103

niveau 3 (Bac + 2)

BTS Communication et industries graphiques option B étude et réalisation de produits imprimés
44 Nantes - CFA Grafipolis 103

Pour en savoir

PUBLICATIONS ONISEP

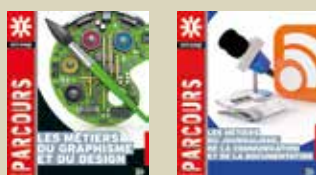

SITES INTERNET

Les fiches métiers Onisep et vidéos :
www.onisep.fr

Les métiers de la presse :
<http://metiers-presse.org/pdf/1325070148.pdf>

Le syndicat national de l'édition (SNE) :
<http://www.sne.fr>

L'union nationale de l'imprimerie et de la communication graphique :
<http://www.com-unic.fr/sites/>

Groupement des métiers de l'imprimerie (GMI), syndicat patronal de l'imprimerie :
www.gmi.fr

Observatoire des métiers de la presse :
<http://metiers-presse.org>

 www.onisep.fr



Mécanique Productive

SOUS-DOMAINES

INGÉNIERIE
MAINTENANCE
PRODUCTION

Transformation des métaux, transport, agroalimentaire... mais aussi informatique, la mécanique est omniprésente dans la production industrielle. Roulements, engrenages, moteurs... sont autant de systèmes d'application. Soudage, usinage, fonderie en sont des technologies.

Concevoir, assembler, entretenir, piloter

Conception sur ordinateur, réalisation de la pièce à partir de matériaux bruts, assemblage des éléments, ajustage, maintenance et réparation... de nombreuses compétences interviennent pour obtenir un produit fini. Différents métiers se côtoient et collaborent : des ingénieurs en conception et/ou recherche, des concepteurs en dessin industriel, des opérateurs en montage, des pilotes de production d'unité, des opérateurs de maintenance, sans oublier les personnels gestionnaires et de contrôle qualité.

4,3 % des emplois des Pays de la Loire

Traditionnellement masculin, ce secteur emploie peu de femmes (13 % des effectifs). Pourtant les conditions de travail se sont très nettement améliorées depuis quelques années (pénibilité fortement diminuée et usinage sur informatique).

Les emplois se regroupent autour de la fabrication de matériel de transport, de la fabrication de produits métalliques et de la fabrication de machines d'équipements.

Les jeunes représentent la plus petite part des actifs (11 %) et les salariés bénéficient d'une certaine stabilité de l'emploi avec plus de 90 % de CDI (contrat à durée indéterminée).

Le secteur recherche des professionnels, en grande majorité des ouvriers (71 %). Certains emplois comme l'installation ou la maintenance d'équipements industriels, ou encore l'assistance et le support technique à la clientèle sont même en situation de pénurie de main d'œuvre qualifiée.

Sources : Collection Parcours Onisep « Les métiers de la mécanique », Carif-Oref Pays de la Loire (COMPA).

PAROLES d'apprenti...

Simon, mécanicien système aéronautique, à fait un parcours en apprentissage en maintenance (auprès de l'AFPI).

Son travail consiste à réaliser de la maintenance sur les avions. Pour cela, il réalise des pièces qu'il ajuste et monte. Il s'est dirigé vers l'apprentissage dès sa sortie du collège et considère que cette voie de formation lui a permis d'évoluer au-delà de ce qu'il pensait pouvoir faire en sortant de troisième. « C'est complètement différent du milieu scolaire, on rentre, on est considéré comme salarié, ça donne envie de s'impliquer dans son métier, et puis quand on découvre sa voie, on a envie de s'investir dedans et les notes s'en ressentent ». Son contrat d'apprentissage terminé, il a directement été embauché chez Airbus.

Chiffres clés dans la région

REPARTITION DES EMPLOIS PAR NIVEAU DE DIPLOME : (ACTIF DE MOINS DE 30 ANS)

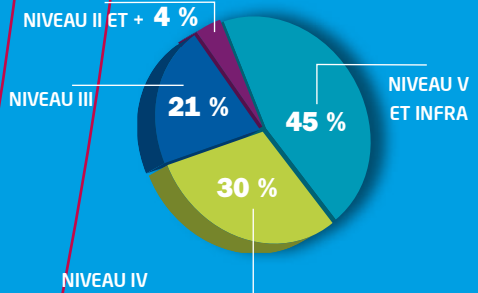

REPARTITION PAR DÉPARTEMENT DES EMPLOIS DANS CE DOMAINE :

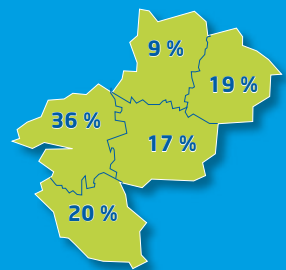

REPARTITION PAR TYPE DE CONTRAT : (ACTIF DE MOINS DE 30 ANS)

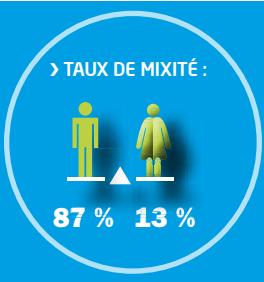
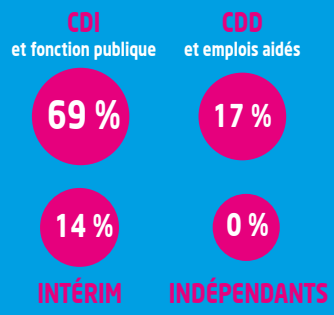

Source : Insee RP2009, traitement Carif-Oref

DIPLÔMES et lieux de FORMATION

Ingénierie

niveau 3 (bac + 2)

BTS Conception de produits industriels

44 **Saint-Sébastien-sur-Loire** - CFA La Joliverie 106
53 **Laval** - CFA des villes de Mayenne - Unité Laval-Chanzy 111

BTS Conception et réalisation de systèmes automatiques

44 **Saint-Sébastien-sur-Loire** - CFA La Joliverie 106
49 **Cholet** - CFA de la CCI du Maine-et-Loire - site Eureospace 108
49 **Saumur** - CFA EN 49 - UFA du Lycée Carnot-Bertin 110
72 **Le Mans** - CFA EN 72 - UFA du lycée Washington 114

BTS Conception et réalisation en chaudronnerie industrielle

44 **Nantes** - CFA AFPI Pays de la Loire - site de Nantes 103
44 **Saint-Nazaire** - CFA EN 44 - UFA du Lycée Aristide Briand 105
72 **Arnage** - CFA EN 72 - UFA du lycée C. Chappe 112

BTS Étude et réalisation d'outillages de mise en forme des matériaux

49 **Saint-Sylvain-d'Anjou** - CFA de l'enseignement catholique du Maine-et-Loire - UFA du Lycée Saint Aubin-La Salle 109
72 **Le Mans** - CFA EN 72 - UFA du Lycée Le Mans Sud 114

BTS Industrialisation des produits mécaniques

44 **Nantes** - CFA AFPI Pays de la Loire - site de Nantes 103
44 **Saint-Nazaire** - CFA EN 44 - UFA du Lycée Aristide Briand 105
44 **Saint-Sébastien-sur-Loire** - CFA La Joliverie 106
53 **Laval** - CFA des villes de Mayenne - Unité Laval-Chanzy 111
72 **La Ferté-Bernard** - CFA EN 72 - UFA du Lycée Robert Garnier 112
72 **Le Mans** - CFA AFPI Pays de la Loire - site du Mans 113
85 **La Roche-sur-Yon** - CFA EN 85 - UFA du Lycée Kastler-Guitton 116

BTS Industries plastiques Europlastic (diplôme à référentiel commun européen)

44 **Saint-Sébastien-sur-Loire** - CFA EN 44 UFA du lycée Les Savarières 106
49 **Saint-Sylvain-d'Anjou** - CFA de l'enseignement catholique du Maine-et-Loire - UFA du Lycée Saint Aubin-La Salle 109
72 **Le Mans** - CFA EN 72 - UFA du Lycée Le Mans Sud 114

BTSA Génie des équipements agricoles

44 **Derval** - CFA du groupe ESA - UFA du Lycée Saint Clair Blain 102

DUT Génie industriel et maintenance

44 **Saint-Nazaire** - CFA Inter-Universités - site de l'IUT de Saint-Nazaire / Université de Nantes 105

DUT Qualité, logistique industrielle et organisation option management création reprise d'entreprise artisanale

44 **Nantes** - CFA Inter-Universités - site de l'IUT de Nantes / Université de Nantes 104

DUT Qualité, logistique industrielle et organisation option organisation et gestion des flux

44 **Nantes** - CFA Inter-Universités - site de l'IUT / Université de Nantes 103

Gestionnaire en organisation et performance industrielle (CESI)

44 **Saint-Nazaire** - CESFA Pays de la Loire - École d'ingénieurs du CESI - site de Saint-Nazaire 106

Responsable production et maîtrise énergétique des installations industrielles

49 **Cholet** - CFA de la CCI du Maine-et-Loire - site de Cholet 109

niveau 2 (bac + 3)

licence pro Gestion de la production industrielle spécialité capteurs, instrumentation et métrologie

44 **Saint-Nazaire** - CFA Inter-Universités - site de l'IUT de Saint-Nazaire / Université de Nantes 105

licence pro Gestion de la production industrielle spécialité gestion de projets industriels

44 **Saint-Nazaire** - CFA Inter-Universités - site de l'IUT de Saint-Nazaire / Université de Nantes 105

licence pro Gestion de la production industrielle spécialité logistique et qualité

44 **Nantes** - CFA Inter-Universités - site de l'IUT / Université de Nantes 103

licence pro Maintenance des systèmes pluritechniques spécialité management des services et maintenance (MSM)

44 **Saint-Nazaire** - CFA Inter-Universités - site de l'IUT de Saint-Nazaire / Université de Nantes 106

licence pro Mécanique spécialité conception et fabrication assistée par ordinateur

72 **Le Mans** - CFA Inter-Universités - site de l'IUT du Mans / Université du Maine 114

licence pro Mécanique spécialité innovations produits process

44 **Nantes** - CFA Inter-Universités - site de l'IUT / Université de Nantes 103

licence pro Industrie agroalimentaire, alimentation spécialité hygiène et sécurité des productions agroalimentaires

53 **Laval** - CFA Inter-Universités - site de l'IUT de Laval / Université du Maine 111

licence pro Production industrielle spécialité design, matériaux et modélisation

44 **Nantes** - CFA Création et Innovation Industrielle 103

niveau 1 (bac + 5)

diplôme d'ingénieur de l'École centrale de Nantes spécialité mécanique

44 **Nantes** - CFA ITII Pays de la Loire - site de l'école centrale de Nantes 104

diplôme d'ingénieur de l'École nationale supérieure d'arts et métiers

49 **Angers** - CFA ITII Pays de la Loire - site de l'ENSAM / Arts et métiers Paristech. 108

diplôme d'ingénieur de l'École nationale supérieure des mines de Nantes

44 **Nantes** - CFA ITII Pays de la Loire - site de l'École des Mines 104

diplôme d'ingénieur de l'École supérieure angevine d'informatique et de productique spécialité sécurité et prévention des risques

49 **Saint-Barthélémy-d'Anjou** - CFA ITII Pays de la Loire - site de l'ESAIP 109

diplôme d'ingénieur de l'Institut catholique d'arts et métiers spécialité mécanique et automatique

85 **La Roche-sur-Yon** - CFA ICAM Vendée 116

diplôme d'ingénieur de Centre des études supérieures industrielles

44 **Saint-Nazaire** - CESFA Pays de la Loire - École d'ingénieurs du CESI - site de Saint-Nazaire 106

diplôme de design

44 **Nantes** - CFA Création et Innovation Industrielle 103

master pro Droit, économie, gestion mention management spécialité management de projet en innovation et entrepreneuriat

44 **Nantes** - CFA Inter-Universités - site de l'EMN-IAE / Université de Nantes 104

Manager de la chaîne logistique

49 **Angers** - CFA de la CCI du Maine-et-Loire - ESSCA 107

Maintenance

niveau 5 (CAP ou équivalent)

CAP Aéronautique option structures

44 **Saint-Nazaire** - CFA AFPI Pays de la Loire - site de Saint-Nazaire 105
44 **Nantes** - CFA AFPI Pays de la Loire - site de Nantes 103

CAP Maintenance des matériels option matériels de parcs et jardins

44 **Legé** - CFA des MFR - site de Legé 102
53 **Laval** - CFA de la Chambre de métiers de la Mayenne 111
85 **La Roche-sur-Yon** - CFA de la Chambre de Métiers de la Vendée - ESFORA 115

CAP Maintenance des matériels option matériels de travaux publics et de manutention

44 **Legé** - CFA des MFR 44 - site de Legé 102

CAP Maintenance des matériels option tracteurs et matériels agricoles

44 **Legé** - CFA des MFR 44 - site de Legé 102
53 **Laval** - CFA de la Chambre de métiers de la Mayenne 111
85 **La Roche-sur-Yon** - CFA de la Chambre de Métiers de la Vendée - ESFORA 115

CAP Maintenance des véhicules automobiles option motocycles

44 Sainte-Luce-sur-Loire - CIFAM, CFA de la Chambre de métiers de Loire-Atlantique - site de Sainte-Luce-sur-Loire	106
72 Le Mans - CFA de la CCI du Mans	113
85 La Roche-sur-Yon - CFA de la Chambre de métiers de la Vendée - ESFORA	115

CAP Maintenance des véhicules automobiles option véhicules industriels

44 Sainte-Luce-sur-Loire - CIFAM, CFA de la Chambre de métiers de Loire-Atlantique - site de Sainte-Luce-sur-Loire	106
72 Le Mans - CFA de la CCI du Mans	113
85 La Roche-sur-Yon - CFA EN 85 - UFA du Lycée Kastler-Guitton	116

CAP Maintenance des véhicules automobiles option véhicules particuliers

44 Saint-Nazaire - CIFAM, Chambre de métiers et de l'artisanat de Loire-Atlantique - site de Saint-Nazaire (Maison de l'apprentissage)	105
44 Sainte-Luce-sur-Loire - CIFAM, CFA de la Chambre de métiers de Loire-Atlantique - site de Sainte-Luce-sur-Loire	106
49 Angers - CFA de la Chambre de métiers du Maine-et-Loire	107
49 Cholet - CFA de la CCI du Maine-et-Loire - site Eureospace	108
49 Montreuil-Bellay - CFA des MFR 49 - site de Montreuil-Bellay	110
53 Laval - CFA de la Chambre de métiers de la Mayenne	111
72 Le Mans - CFA de la CCI du Mans	113
85 La Roche-sur-Yon - CFA de la Chambre de métiers de la Vendée - ESFORA	115
85 Mouilleron-en-Pareds - CFA des MFR de Vendée - site de Mouilleron-en-Pareds	116

CS Tracteurs et machines agricoles utilisation et maintenance

44 Nozay - CFA Agrilia Formation - site de la Chambre Départementale d'Agriculture de Loire-Atlantique	104
--	-----

niveau 4 (bac ou équivalent)

bac pro Aéronautique option avionique

44 Saint-Nazaire - CFA EN 44 - UFA du Lycée Brossaud-Blancho	105
--	-----

bac pro Aéronautique option structure

44 Nantes - CFA AFPI Pays de la Loire - site de Nantes	103
44 Saint-Nazaire - CFA AFPI Pays de la Loire - site de Saint-Nazaire	105

bac pro Aéronautique option systèmes

44 Nantes - CFA AFPI Pays de la Loire - site de Nantes	103
44 Saint-Nazaire - CFA AFPI Pays de la Loire - site de Saint-Nazaire	105

bac pro Agroéquipement

53 Laval - CFA des MFR de Mayenne - site de la Pignerie	111
72 Rouillon - CFA La Germinière	113

bac pro Maintenance de véhicules option motocycles

44 Paimboeuf - CFA EN 44 - UFA du Lycée Chassagne	104
72 Le Mans - CFA de la CCI du Mans	113

bac pro Maintenance de véhicules option véhicule transport routier

44 Sainte-Luce-sur-Loire - CIFAM, CFA de la Chambre de métiers de Loire-Atlantique - site de Sainte-Luce-sur-Loire	106
72 Le Mans - CFA de la CCI du Mans	113

bac pro Maintenance de véhicules option voitures particulières

44 Saint-Nazaire - CIFAM, Chambre de métiers et de l'artisanat de Loire-Atlantique - site de Saint-Nazaire (Maison de l'apprentissage)	105
44 Sainte-Luce-sur-Loire - CIFAM, CFA de la Chambre de métiers de Loire-Atlantique - site de Sainte-Luce-sur-Loire	106
49 Angers - CFA de la Chambre de métiers du Maine-et-Loire	107
49 Cholet - CFA de la CCI du Maine-et-Loire - site Eureospace	108
49 Montreuil-Bellay - CFA des MFR 49 - site de Montreuil-Bellay	110
53 Laval - CFA de la Chambre de métiers de la Mayenne	111
72 Le Mans - CFA de la CCI du Mans	113
85 La Roche-sur-Yon - CFA de la Chambre de métiers de la Vendée - ESFORA	115
85 Mouilleron-en-Pareds - CFA des MFR de Vendée - site de Mouilleron-en-Pareds	116

bac pro Maintenance des équipements industriels

44 Nantes - CFA AFPI Pays de la Loire - site de Nantes	103
49 Angers - CFA des Compagnons du Devoir du Tour de France - site d'Angers	107
49 Cholet - CFA EN 49 - UFA du Lycée Renaudeau	109
49 Segré - CFA EN 49 - UFA du Lycée Blaise Pascal	110
72 Arnage - CFA EN 72 - UFA du Lycée Claude Chappe	112
72 Le Mans - CFA AFPI Pays de la Loire - site du Mans	113
85 La Roche-sur-Yon - CFA AFPI Pays de la Loire - site de La Roche-sur-Yon	115

bac pro Maintenance des matériels option agricoles

49 Brain-sur-l'Authion - CFA EN 49 - UFA du Lycée de Narcé	109
53 Laval - CFA de la Chambre de métiers de Mayenne	111
85 La Roche-sur-Yon - CFA de la Chambre de Métiers de la Vendée - ESFORA	115

bac pro Maintenance des matériels option parcs et jardins

49 Brain-sur-l'Authion - CFA EN 49 - UFA du Lycée de Narcé	109
53 Laval - CFA de la Chambre de métiers de la Mayenne	111
85 La Roche-sur-Yon - CFA de la Chambre de métiers de la Vendée - ESFORA	115

bac pro Maintenance des matériels option travaux publics et manutention

49 Brain-sur-l'Authion - CFA EN 49 - UFA du Lycée de Narcé	109
85 La Roche-sur-Yon - CFA EN 85 - UFA du Lycée Kastler-Guitton	116

bac pro Maintenance nautique

85 Olonne-sur-Mer - CFA EN 85 - UFA du Lycée Éric Tabarly	117
---	-----

BP Agroéquipement, conduite et maintenance des matériels

44 Nozay - CFA du Lycée agricole Jules Rieffel - site de Nozay	104
--	-----

MC Aéronautique option avions à moteurs à turbines

44 Nantes - CFA AFPI Pays de la Loire - site de Nantes	103
--	-----

niveau 3 (bac + 2)

BTS Aéronautique

44 Saint-Nazaire - CFA EN 44 - UFA du Lycée A Briand	105
--	-----

BTS Après-vente automobile option motocycles

72 Le Mans - CFA de la CCI du Mans	113
------------------------------------	-----

BTS Après-vente automobile option véhicules industriels

72 Le Mans - CFA de la CCI du Mans	113
------------------------------------	-----

BTS Après-vente automobile option véhicules particuliers

44 Sainte-Luce-sur-Loire - CIFAM, CFA de la Chambre de métiers de Loire-Atlantique - site de Sainte-Luce-sur-Loire	106
49 Brain-sur-l'Authion - CFA EN 49 - UFA du Lycée de Narcé	109

BTS Contrôle industriel et régulation automatique

44 Nantes - CFA Saint-Félix-La Salle	104
49 Cholet - CFA de la CCI du Maine-et-Loire - site Eureospace	108

BTS Maintenance et après-vente des engins de travaux publics et de manutention

49 Brain-sur-l'Authion - CFA EN 49 - UFA du Lycée de Narcé	109
--	-----

BTS Maintenance des systèmes option systèmes de production

44 Nantes - CFA AFPI Pays de la Loire - site de Nantes	103
49 Cholet - CFA EN 49 - UFA du Lycée Renaudeau	109
49 Segré - CFA EN 49 - UFA du Lycée Blaise Pascal	110
53 Evron - CFA des villes de Mayenne - unité Evron	111
72 Le Mans - CFA AFPI Pays de la Loire - site du Mans	113
72 Sablé-sur-Sarthe - CFA EN 72 - UFA du Lycée Colbert de Torcy	114
85 La Roche-sur-Yon - CFA AFPI Pays de la Loire - site de La Roche-sur-Yon	115

BTS Techniques et services en matériels agricoles

49 Brain-sur-l'Authion - CFA EN 49 - UFA du Lycée de Narcé	109
--	-----

DUT Génie mécanique et productique

44 Nantes - CFA Inter-universités - site de l'IUT / Université de Nantes	104
49 Cholet - CFA Inter-universités - site de l'IUT de Cholet / Université d'Angers	109

DUT Génie industriel et maintenance

Cf. sous-domaine Ingénierie

niveau 2 (bac + 3)

licence pro Maintenance des systèmes pluritechniques spécialité management des services et maintenance (MSM)

Cf. sous-domaine Ingénierie

licence pro Production industrielle spécialité électrohydraulique mobile et automatismes associés

44 Nantes - CFA Inter-universités - site de l'IUT / Université de Nantes	104
--	-----

licence pro Production industrielle spécialité implantation, conduite maintenance d'installation robotisée

85 La Roche-sur-Yon - CFA Inter-Universités - site de l'IUT de La Roche-sur-Yon/ Université de Nantes 116

niveau 1 (bac + 5)

diplôme d'ingénieur de l'École centrale de Nantes spécialité mécanique

Cf. sous-domaine Ingénierie

diplôme d'ingénieur de l'École nationale supérieure d'arts et métiers

Cf. sous-domaine Ingénierie

diplôme d'ingénieur de l'École nationale supérieure des mines de Nantes

Cf. sous-domaine Ingénierie

Production

niveau 5 (CAP ou équivalent)

CAP Conducteur d'installations de production

44 Nantes - CFA AFPI Pays de la Loire - site de Nantes 103
72 Le Mans - CFA AFPI Pays de la Loire - site du Mans 113

CAP Réalisation en chaudronnerie industrielle

44 Nantes - CFA AFPI Pays de la Loire - site de Nantes 103
44 Saint-Nazaire - CFA AFPI Pays de la Loire - site de Saint-Nazaire 105
49 Beaucouzé - CFA AFPI Pays de la Loire - site de Beaucouzé 109
53 Saint-Berthevin - CFA AFPI Pays de la Loire - site de Saint-Berthevin 112
85 La Roche-sur-Yon - CFA AFPI Pays de la Loire - site de La Roche-sur-Yon 115

niveau 4 (bac ou équivalent)

bac pro Pilote de ligne de production

44 Nantes - CFA AFPI Pays de la Loire - site de Nantes 103
49 Angers - CFA EN 49 - UFA du Lycée Chevrollier 108
49 Beaucouzé - CFA AFPI Pays de la Loire - site de Beaucouzé 109
53 Laval - CFA du Lycée agricole de Laval 111
72 Le Mans - CFA AFPI Pays de la Loire - site du Mans 113
85 La Roche-sur-Yon - CFA AFPI Pays de la Loire - site de La Roche-sur-Yon 115

bac pro Procédés de la chimie, de l'eau et des papiers-cartons

44 Carquefou - CFA ICAM - site de l'ICAM de Nantes 102

bac pro Technicien d'usinage

44 Châteaubriant - CFA EN 44 - UFA du Lycée Guy Môquet - Etienne Lenoir 102
44 Nantes - CFA AFPI Pays de la Loire - site de Nantes 103
44 Saint-Nazaire - CFA AFPI Pays de la Loire - site de Saint-Nazaire 105
49 Beaucouzé - CFA AFPI Pays de la Loire - site de Beaucouzé 109
53 Laval - CFA de l'enseignement catholique de Mayenne - UFA du lycée Haute-Follis 111
72 La Ferté-Bernard - CFA EN 72 - UFA du lycée Robert Garnier 112
72 Le Mans - CFA AFPI Pays de la Loire - site du Mans 113

85 La Roche-sur-Yon - CFA AFPI Pays de la Loire - site de La Roche-sur-Yon 115

bac pro Technicien en chaudronnerie industrielle

44 Châteaubriant - CFA EN 44 - UFA du Lycée Guy Môquet - Etienne Lenoir 102
44 Nantes - CFA AFPI Pays de la Loire - site de Nantes 103
44 Saint-Nazaire - CFA AFPI Pays de la Loire - site de Saint-Nazaire 105
49 Angers - CFA EN 49 - UFA du Lycée Dunant 108
49 Angers - CFA des Compagnons du Devoir du Tour de France - site d'Angers 107
49 Beaucouzé - CFA AFPI Pays de la Loire - site de Beaucouzé 109
53 Mayenne - CFA des villes de Mayenne - Unité de Mayenne 112
53 Saint-Berthevin - CFA AFPI Pays de la Loire - site de Saint-Berthevin 112
72 Arnage - CFA EN 72 - UFA du Lycée Claude Chappé 112
85 La Roche-sur-Yon - CFA AFPI Pays de la Loire - site de La Roche-sur-Yon 115

bac pro Technicien outilleur

72 Le Mans - CFA AFPI Pays de la Loire - site du Mans 113

niveau 3 (Bac +2)

BTS Conception de produits industriels

Cf. sous-domaine Ingénierie

BTS Conception et réalisation de systèmes automatiques

Cf. sous-domaine Ingénierie

BTS Conception et réalisation en chaudronnerie industrielle

Cf. sous-domaine Ingénierie

BTS Étude et réalisation d'outillages de mise en forme des matériaux

Cf. sous-domaine Ingénierie

BTS Industries plastiques Europlastic (diplôme à référentiel commun européen)

Cf. sous-domaine Ingénierie

DUT Génie industriel et maintenance

Cf. sous-domaine Ingénierie

DUT Génie mécanique et productique

Cf. sous-domaine Maintenance

DUT Qualité, logistique industrielle et organisation option organisation et gestion des flux

Cf. sous-domaine Ingénierie

Gestionnaire en organisation et performance industrielle (CESI)

Cf. sous-domaine Ingénierie

Responsable production et maîtrise énergétique des installations industrielles

49 Cholet - CFA de la CCI du Maine-et-Loire - site de Cholet 109

niveau 2 (bac + 3)

licence pro Gestion de la production industrielle spécialité capteurs, instrumentation et métrologie

Cf. sous-domaine Ingénierie

licence pro Gestion de la production industrielle spécialité gestion de projets industriels

Cf. sous-domaine Ingénierie

licence pro Gestion de la production industrielle spécialité logistique et qualité

Cf. sous-domaine Ingénierie

licence pro Industrie agroalimentaire, alimentation spécialité hygiène et sécurité des productions agroalimentaires

Cf. sous-domaine Ingénierie

licence pro Maintenance des systèmes pluridisciplinaires spécialité management des services et maintenance (MSM)

44 Saint-Nazaire - CFA Inter-Universités - site de l'IUT de Saint-Nazaire / Université de Nantes 106

licence pro Mécanique spécialité sciences et mécanique des matériaux - conception et industrialisation

72 Le Mans - CFA Inter-Universités - site de l'IUT du Mans / Université du Maine 113

licence pro Mécanique spécialité conception et fabrication assistée par ordinateur

Cf. sous-domaine Ingénierie

licence pro Plasturgie et matériaux composites spécialité industrialisation et mise en oeuvre des matériaux composites

44 Nantes - CFA Inter-Universités - site de l'IUT / Université de Nantes 103

licence pro Production industrielle spécialité implantation, conduite maintenance d'installation robotisée

85 La Roche-sur-Yon - CFA Inter-Universités - site de l'IUT de La Roche-sur-Yon/ Université de Nantes 116

niveau 1 (bac + 5)

diplôme d'ingénieur de l'École centrale de Nantes spécialité mécanique

Cf. sous-domaine Maintenance

diplôme d'ingénieur de l'École nationale supérieure d'arts et métiers

Cf. sous-domaine Ingénierie

diplôme d'ingénieur de l'École nationale supérieure des mines de Nantes

Cf. sous-domaine Maintenance

diplôme d'ingénieur de l'école nationale supérieure du Mans de l'université du Mans spécialité vibrations, acoustique, capteurs

72 Le Mans - CFA Inter-Universités - École nationale supérieure d'ingénieurs du Mans (ENSIM) 114

diplôme d'ingénieur de l'École supérieure angevine d'informatique et de productique spécialité sécurité et prévention des risques

Cf. sous-domaine Ingénierie

diplôme d'ingénieur de l'Institut catholique d'arts et métiers spécialité mécanique et automatique

Cf. sous-domaine Ingénierie

diplôme d'ingénieur du Centre des études supérieures industrielles

44 Saint-Nazaire - CESFA Pays de la Loire - Ecole d'ingénieurs du CESI - site de Saint-Nazaire 106



© Région des Pays de la Loire/Olympiades des métiers

© Béatrice Evreur / Onisen

© Laurence Prat / Onisen

© Alain Potignon / Onisen

Mode et textile

Cuir-Habillement

SOUS-DOMAINES

AMEUBLEMENT

PRESSING

VÊTEMENTS ET ACCESSOIRES

Soumise à la concurrence des pays à bas salaire, la production nationale résiste grâce notamment à l'industrie du luxe, championne à l'exportation. Tradition et excellence riment désormais avec techniques de production modernes (automatisation, machine à commande numérique) et donc hausse des niveaux de qualification.

Créer, modéliser, fabriquer, diffuser

Tissus, vêtements, chaussures, maroquinerie, accessoires... De sa conception à sa mise sur les rayons, un produit mobilise des compétences diverses : mise au point du modèle (styliste), conception du prototype (modéliste), planification de la fabrication (technicien produit), façonnage (mécanicien modèle). Si les activités de production mobilisent un tiers des salariés (majoritairement des ouvriers), les fonctions de recherche, communication, marketing et commercialisation sont de plus en plus recherchées.

Les Pays de la Loire, première région pour la fabrication de chaussures et deuxième pour l'habillement

La région compte 450 entreprises spécialisées dans les métiers de la mode et du textile (principalement des PME de moins de 50 salariés) et 12 572 actifs à forte dominante féminine. Le Choletais se distingue pour ses marques de mode enfantine ou de vêtements professionnels.

Grâce à un positionnement dans le haut de gamme, l'habillement a su préserver ses emplois malgré les délocalisations et la fermeture de sites. Le textile mise, quant à lui, sur les produits innovants utilisés pour le transport, l'industrie, le sport, la maison, etc. Dans ce secteur de pointe où la France occupe le deuxième rang en Europe, le savoir-faire des "petites mains"* est apprécié. L'avenir de la filière passe aussi par le renouvellement des générations : les moins de 25 ans ne représentent en effet que 5 % des effectifs pour 27 % de 50 ans et plus.

Sources : Carif-Oref, Pôle mode Ouest, Observatoire des métiers Mode Textiles Cuirs, Horizons L'industrie de la mode

PAROLES d'apprentie...

Maéva, BTS industries des matériaux souples au CFA du lycée de la mode.

C'est sa quatrième année en apprentissage après un bac professionnel. En entreprise, elle travaille au sein du bureau d'études dans une entreprise qui fait du protège réservoir, de la selle pour moto et aussi de la bagagerie. Elle gère cette production en Asie (cahier des charges, prix de revient... « et tout ça en anglais ! »). L'apprentissage est une très bonne expérience, « j'ai rencontré des gens très intéressants, je ne sais pas si j'aurais pu le faire autrement. J'ai fait deux entreprises, j'ai vu des choses très différentes, autant professionnellement qu'humainement. Le fait d'être passée par l'apprentissage, je m'aperçois maintenant que ça pèse lourd dans la décision que prendra l'entreprise pour embaucher quelqu'un ».

* ouvrières du textile

Chiffres clés dans la région

› RÉPARTITION DES EMPLOIS PAR NIVEAU DE DIPLOME :

(ACTIF DE MOINS DE 30 ANS) :

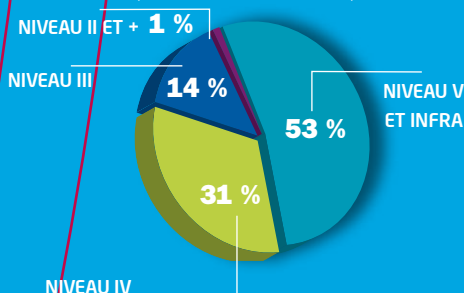

› RÉPARTITION PAR DÉPARTEMENT DES EMPLOIS DANS CE DOMAINE :

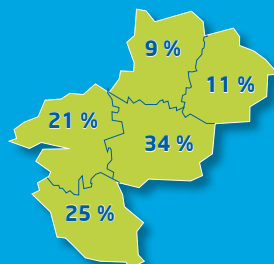

› RÉPARTITION PAR TYPE DE CONTRAT :

(ACTIF DE MOINS DE 30 ANS) :

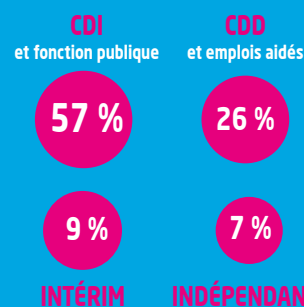

› TAUX DE MIXITÉ :

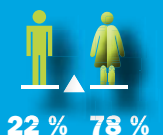

Source : Insee RP2009, traitement Carif-Oref

DIPLÔMES et lieux de FORMATION

Ameublement

niveau 5 (CAP ou équivalent)

CAP Tapissier-tapissière d'ameublement en décor

44 Sainte-Luce-sur-Loire - CIFAM, CFA de la Chambre de métiers de Loire-Atlantique - site de Sainte-Luce-sur-Loire

106

CAP Tapissier-tapissière d'ameublement en siège

44 Sainte-Luce-sur-Loire - CIFAM, CFA de la Chambre de métiers de Loire-Atlantique - site de Sainte-Luce-sur-Loire

106

Pressing (entretien textile)

niveau 5 (CAP ou équivalent)

CAP Métier du pressing

85 La Roche-sur-Yon - CFA de l'enseignement catholique de Vendée - UFA du Lycée Notre-Dame-du-Roc

115

Vêtements et accessoires

niveau 4 (bac ou équivalent)

bac pro Métiers du cuir option maroquinerie

49 Segré - CFA EN 49 - UFA du Lycée Blaise Pascal

110

niveau 3 (BAC + 2)

BTS Métiers de la mode - chaussure et maroquinerie

49 Cholet - CFA EN 49 - UFA du Lycée Renaudeau

109

BTS Métiers de la mode - vêtement

49 Cholet - CFA EN 49 - UFA du Lycée Renaudeau

109



Pour en savoir

PUBLICATIONS ONISEP



VIDÉOS

Bac pro Métiers de la mode - vêtement



web

SITES INTERNET

Les fiches métiers Onisep et vidéos : www.onisep.fr

L'observatoire des métiers de la mode, des textiles et du cuir : <http://www.observatoiremodetextilescuir.com/>

La fédération française de la maroquinerie : <http://www.maroquineriefra.com/accueil/>

Le centre technique du cuir, chaussure, maroquinerie (CTC) : <http://www.ctc.fr/>

Les métiers du commerce et de l'habillement : <http://www.metiers-commerce-habillement.fr/>



Paramédical-Social Soins esthétiques

SOUS-DOMAINES

ACTION SOCIALE
ET AIDE À LA PERSONNE
COIFFURE, ESTHÉTIQUE
SANTÉ

Ce vaste domaine couvre des besoins importants tels que l'accompagnement social, l'assistance aux familles et aux personnes fragilisées, le bien-être et la beauté... Pour exercer ces métiers exigeants en disponibilité mais porteurs d'emplois, des qualités comme le sens de l'écoute et de l'accueil, doublées d'une bonne résistance physique et psychologique sont indispensables.

Soigner, aider, accompagner, embellir

Le champ du soin et de l'aide à la personne regroupe de nombreux métiers pouvant s'exercer au sein de structures spécialisées (associations, hôpitaux, cliniques, maisons de retraites, foyers, salons) ou à domicile.

Pour accéder aux professions très réglementées de la santé et du social, la réussite à un concours certifiée par un diplôme est un passage obligé.

Les métiers des services à la personne se professionnalisent également par la création de nouveaux diplômes (aide à domicile).

155 000 salariés en Pays de la Loire

Le secteur représente plus de 10 % de l'emploi total régional. Il y a des besoins en santé dans une région qui connaît une forte croissance démographique et un vieillissement de sa population (une personne sur vingt est âgée de 80 ans ou plus). Les professions de la santé et du social peinent à stabiliser leurs effectifs. Certains métiers sont en sous-effectif chronique alors que les métiers de la beauté et du bien-être (coiffure et esthétique) restent très attractifs pour les jeunes. Les métiers recherchés sont ceux d'aides-soignants notamment pour les résidences de personnes âgées, d'auxiliaires de vie pour le maintien à domicile, d'éducateurs spécialisés et d'éducateurs de jeunes enfants...

Sources : Pôle Emploi Portraits sectoriels Santé et Action sociale, Insee Pays de la Loire, Agence régionale de santé Pays de la Loire, Carif-Oref

PAROLES d'apprentie...

Charlène, coiffeuse

Son métier consiste à embellir une personne, couper des cheveux, coiffer. Tout son parcours a été réalisé par apprentissage (CAP, BP). « J'ai choisi l'apprentissage pour être directement en contact avec le métier et, dans mon cas, avec la clientèle. J'ai aussi particulièrement apprécié le lien qui se crée avec l'employeur durant mes années de formation. L'alternance des cours et du travail au salon est difficile, mais c'est ce que j'aime, je ne regrette rien. »

Chiffres clés dans la région

› RÉPARTITION DES EMPLOIS PAR NIVEAU DE DIPLOME : (ACTIF DE MOINS DE 30 ANS) :

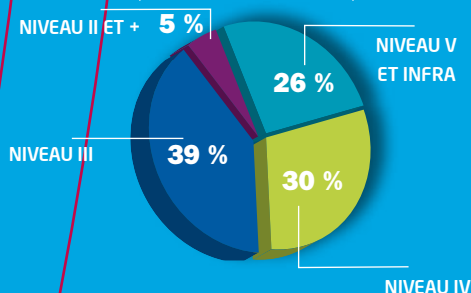

› RÉPARTITION PAR DÉPARTEMENT DES EMPLOIS DANS CE DOMAINE :

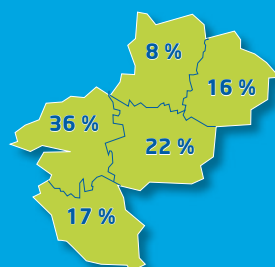

› RÉPARTITION PAR TYPE DE CONTRAT : (ACTIF DE MOINS DE 30 ANS) :

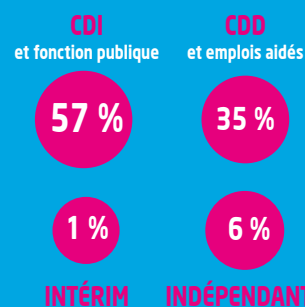

› TAUX DE MIXITÉ :

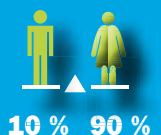

Source : Insee RP2009, traitement Carif-Oref

DIPLÔMES et lieux de FORMATION

Action sociale et aide à la personne

niveau 5 (CAP ou équivalent)

CAP Petite enfance

44 Rezé - CFA ADAMSSE - site de l'ARIFTS PONANTS	104
49 Beaupréau - CFA EN 49 - UFA du lycée des Mauges	108
72 Coulans-sur-Gée - CFA des MFR 49 - site de Coulans-sur-Gée	112

MC Aide à domicile

49 Beaupréau - CFA EN 49 - UFA du lycée des Mauges	108
--	-----

niveau 4 (bac ou équivalent)

diplôme d'État de moniteur éducateur

49 Angers - CFA ADAMSSE - site de l'ARIFTS SAFRANTS	107
---	-----

niveau 3 (bac + 2)

diplôme d'État d'éducateur de jeunes enfants

44 Rezé - CFA ADAMSSE - site de l'ARIFTS PONANTS	104
49 Angers - CFA ADAMSSE - site de l'ARIFTS SAFRANTS (2 ^e et 3 ^e années uniquement)	107

diplôme d'État d'éducateur spécialisé

44 Rezé - CFA ADAMSSE - site de l'ARIFTS PONANTS	104
--	-----

niveau 1 (bac + 5)

Master 2 Métiers du développement territorial et de l'économie sociale et solidaire

49 Angers - CFA Inter-Universités - Faculté des sciences humaines et sociales / Université catholique de l'Ouest (UCO)	108
--	-----

Coiffure, esthétique

niveau 5 (CAP ou équivalent)

CAP Coiffure

44 Saint-Herblain - CFA de la Coiffure et de l'Esthétique - site de Saint-Herblain	105
44 Saint-Nazaire - CFA de la Coiffure et de l'Esthétique - site de Saint-Nazaire	105
49 Angers - CFA de la CCI du Maine-et-Loire - site Pierre Cointreau	107
49 Cholet - CFA de la CCI du Maine-et-Loire - site Eurespace	108
49 Saumur - CFA de la CCI du Maine-et-Loire - Établissement de formation de Saumur	109
53 Laval - CFA de la Chambre de métiers de la Mayenne	111
72 Le Mans - CFA Coiffure de la Sarthe	113
85 La Roche-sur-Yon - CFA de la Chambre de Métiers de la Vendée - ESFORA	115

CAP Esthétique, cosmétique, parfumerie

44 Saint-Herblain - CFA de la Coiffure et de l'Esthétique - site de Saint-Herblain	105
--	-----

MC Coiffure, coupe, couleur

44 Saint-Herblain - CFA de la Coiffure et de l'Esthétique - site de Saint-Herblain	105
44 Saint-Nazaire - CFA de la Coiffure et de l'Esthétique - site de Saint-Nazaire	105
49 Angers - CFA de la CCI du Maine-et-Loire - site Pierre Cointreau	107
53 Laval - CFA de la Chambre de métiers de la Mayenne	111
72 Le Mans - CFA Coiffure de la Sarthe	113
85 La Roche-sur-Yon - CFA de la Chambre de Métiers de la Vendée - ESFORA	115

niveau 4 (bac ou équivalent)

BP Coiffure

44 Saint-Herblain - CFA de la Coiffure et de l'Esthétique - site de Saint-Herblain	105
44 Saint-Nazaire - CFA de la Coiffure et de l'Esthétique - site de Saint-Nazaire	105
49 Angers - CFA de la CCI du Maine-et-Loire - site Pierre Cointreau	107
49 Cholet - CFA de la CCI du Maine-et-Loire - site Eurespace	108
49 Saumur - CFA de la CCI du Maine-et-Loire - Établissement de formation de Saumur	109
53 Laval - CFA de la Chambre de métiers de la Mayenne	111
72 Le Mans - CFA Coiffure de la Sarthe	113
85 La Roche-sur-Yon - CFA de la Chambre de métiers de la Vendée - ESFORA	115

BP Esthétique, cosmétique, parfumerie

44 Saint-Herblain - CFA de la Coiffure et de l'Esthétique - site de Saint-Herblain	105
--	-----

Santé

niveau 4 (bac ou équivalent)

bac pro Optique lunetterie

49 Angers - CFA de la CCI du Maine-et-Loire - site Pierre Cointreau	107
---	-----

bac pro Prothèse dentaire

44 Saint-Sébastien-sur-Loire - CFA EN 44 - UFA du Lycée Les Savarières	106
72 Le Mans - CFA EN 72 - UFA du Lycée Washington	114

BP Préparateur en pharmacie

44 Nantes - CFA IFOCOTEP - site de Nantes	103
44 Saint-Nazaire - CFA IFOCOTEP - site de Saint-Nazaire (Maison de l'Apprentissage)	105
49 Angers - CFA de la CCI du Maine-et-Loire - site Pierre Cointreau	107
53 Laval - CFA des villes de Mayenne - Unité Laval - Chanzy	111
72 Le Mans - CFA de la CCI du Mans	113

85 La Roche-sur-Yon - CFA EN 85 - UFA du Lycée Kastler-Guitton	
--	--

BP JEPS spécialité activités nautiques

85 Les Sables d'Olonne - CFA Sports animation Site de l'institut Sport océan	116
--	-----

BP JEPS spécialité activités gymnastiques, de la forme et de la force

44 Nantes - CFA Sports animation - Site du CREPS	104
--	-----

BP JEPS spécialité activités sports collectifs

72 Sablé-sur-Sarthe - CFA Sports animation Site du CFSR-CREPS	114
---	-----

BP JEPS spécialité animation pour tous

49 Beaupréau - CREPS - UFA du lycée des Mauges	102
--	-----

BP JEPS spécialité loisirs pour tous

49 Beaupréau - CREPS - UFA du lycée des Mauges	102
--	-----

Moniteur de football

44 Saint-Sébastien-sur-Loire - CFA Sports animation site du CRT Atlantique	106
--	-----

niveau 3 (bac + 2)

BTS Opticien lunetier

49 Angers - CFA de la CCI du Maine-et-Loire - site Pierre Cointreau	107
---	-----

BTS Prothésiste dentaire

72 Le Mans - CFA EN 72 - UFA du Lycée Washington	114
--	-----

DEJEBS spécialité perfectionnement sportif tennis

44 Vertou - CFA Sports animation - site du CRT Tennis 44	106
--	-----

niveau 2 (bac + 3)

licence pro Sciences, technologies, santé mention santé spécialité optique professionnelle

49 Angers - CFA Inter-Universités - site de l'UFR de sciences pharmaceutiques et d'ingénierie de la santé / université d'Angers	108
---	-----

niveau 1 (bac + 5)

Master 2 Sciences, technologies, santé mention chimie spécialité analyse, molécules, matériaux et médicaments

44 Nantes - CFA Inter-Universités / site de l'UFR de sciences et techniques / Université de Nantes	104
--	-----

Pour en savoir

PUBLICATIONS ONISEP





© Région Pays de la Loire

© Unison Nantes

© Région Pays de la Loire

© vmln44

SOUS-DOMAINES

INDUSTRIE AGROALIMENTAIRE
MÉTIERS DE BOUCHE

Production alimentaire

Présents sur les rayons de supermarchés et les étals des commerces de quartiers, traditionnels ou innovants, semi-transformés ou élaborés, les produits alimentaires offrent une grande diversité de choix. La production alimentaire regroupe les activités liées à la fabrication industrielle et artisanale d'aliments et de boissons en vue de leur commercialisation.

Du producteur au consommateur

Les métiers de l'alimentation transforment la matière première issue de l'agriculture ou de la pêche (fruits, légumes, animaux d'élevage, poissons) en produits finis (conserves, plats préparés) dans le respect des règles d'hygiène et de santé. Le secteur industriel conçoit et fabrique des préparations culinaires à grande échelle. Outils de production dernier cri, nouvelles recettes, emballages malins : les industriels doivent innover en permanence pour coller au goût des consommateurs et résister à la concurrence. Agents de fabrication, conducteurs de lignes automatisées, techniciens qualité interviennent tout au long de la chaîne agroalimentaire. Au contact direct avec la clientèle, les métiers de bouche (boulangers, bouchers, poissonniers, traiteurs...) élaborent et commercialisent leurs produits, gages de leur savoir-faire.

Les métiers de l'alimentation : 62 504 emplois dans la région Pays de la Loire

Premier secteur industriel national, les industries agroalimentaires (IAA) représentent plus de 48 000 salariés dans la région, soit 22 % de l'emploi industriel. Les petites et moyennes entreprises (96 % de l'appareil productif) côtoient des groupes d'envergure internationale (BEL, Fleury Michon). Trois filières concentrent les effectifs : viande, boulangerie-pâtisserie-pâtes alimentaires et produits laitiers. En manque de vocations, les métiers de bouche (14 505 actifs) offrent pourtant des perspectives multiples avec emploi à la clé : artisanat indépendant ou débouchés dans l'industrie et la grande distribution.

Sources : Chambre Régionale de Métiers et de l'Artisanat des Pays de la Loire, DRAAF, Ligeriaa, Pôle emploi-portrait sectoriels

PAROLES d'apprenti...

Antoine, apprenti boucher - charcutier - traiteur au CFA de la CCI de Mayenne

Antoine s'est tourné vers l'apprentissage après un bac ES et un parcours universitaire (master 1 de management). Il a découvert les métiers de bouche, et ça lui a plu. Pour lui l'apprentissage apporte « un côté pratique que l'on ne trouve pas dans les autres modes de formation, on est tout de suite mis en situation. Ce qui compte, c'est l'aspect concret ». Par contre, ça n'a pas toujours été facile, notamment dans le cadre de sa réorientation. Il ne regrette pas ce changement, mais souhaite indiquer que trop d'élèves encore se tournent vers l'apprentissage sans réel choix personnel. Alors que c'est un mode de formation qu'il juge « passionnant ». À terme, il souhaite s'installer à son compte après quelques années d'expérience.

Chiffres clés dans la région

› RÉPARTITION DES EMPLOIS PAR NIVEAU DE DIPLOME : (ACTIF DE MOINS DE 30 ANS) :

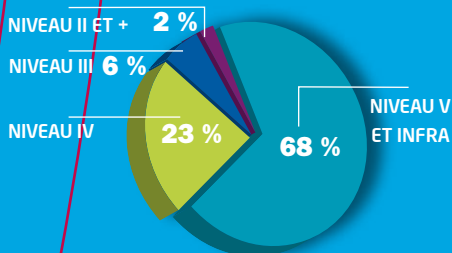

› RÉPARTITION PAR DÉPARTEMENT DES EMPLOIS DANS CE DOMAINE :

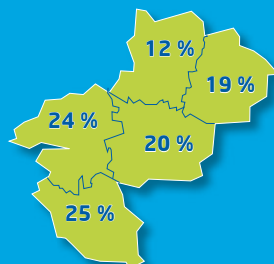

› RÉPARTITION PAR TYPE DE CONTRAT : (ACTIF DE MOINS DE 30 ANS) :

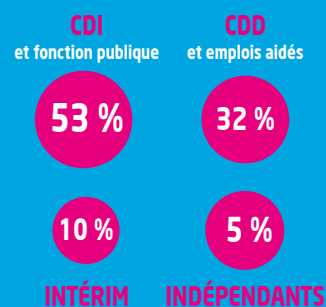

› TAUX DE MIXITÉ :

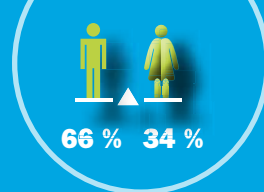

Source : Insee RP2009, traitement Carif-Oref

DIPLÔMES et lieux de FORMATION

Industrie Agroalimentaire

niveau 5 (CAP ou équivalent)

CAP Conducteur d'installations de production

- 44 Nantes - CFA AFPI Pays de la Loire - site de Nantes 103
- 72 Le Mans - CFA AFPI Pays de la Loire - site du Mans 113

niveau 4 (bac ou équivalent)

Bac pro Bio-industries de transformation

- 44 Saint-Herblain - CFA du Lycée agricole Jules Rieffel - site de Saint-Herblain 105

CS Production, transformation et commercialisation des produits fermiers

- 85 Venansault - Agrilia Formation - site de la MFR de Venansault 117

niveau 3 (bac + 2)

BTSA Sciences et technologies des aliments spécialité aliments et processus technologiques

- 44 Saint-Herblain - CFA du Lycée agricole Jules Rieffel - site de Saint-Herblain 105

niveau 2 (bac + 3)

licence pro Industrie agroalimentaire alimentation spécialité hygiène et sécurité des productions agroalimentaires

- 53 Laval - CFA Inter-Universités - site de l'IUT de Laval / Université du Maine 111

licence pro Industrie agroalimentaire alimentation spécialité métiers des industries alimentaires et biologiques parcours gestion de la production

- 49 Angers - CFA inter-Universités - site de l'IUT d'Angers / Université d'Angers 108

licence pro Industrie agroalimentaire alimentation spécialité métiers des industries alimentaires et biologiques parcours sécurité environnement

- 49 Angers - CFA inter-Universités - site de l'IUT d'Angers / Université d'Angers 108

niveau 1 (bac + 5)

diplôme d'ingénieur de l'École supérieure d'agriculture d'Angers

- 49 Angers - CFA du Groupe ESA 108

diplôme d'ingénieur de l'École nationale vétérinaire, agroalimentaire et de l'alimentation Nantes-Atlantique

- 44 Nantes - CFA du Lycée agricole Jules Rieffel - site ONIRIS 103

Manager de la chaîne logistique

- 49 Angers - CFA de la CCI du Maine-et-Loire - ESSCA 107

Métiers de bouche

niveau 5 (CAP ou équivalent)

CAP Boucher

- 44 Sainte-Luce-sur-Loire - CIFAM, CFA de la Chambre de métiers de Loire-Atlantique - site de Sainte-Luce-sur-Loire 106
- 49 Angers - CFA de la Chambre de métiers du Maine-et-Loire 107
- 53 Laval - CFA de la Chambre de métiers de la Mayenne 111
- 72 Le Mans - CFA de la Chambre de métiers de la Sarthe 113
- 85 La Roche-sur-Yon - CFA de la Chambre de métiers de la Vendée - ESFORA 115

CAP Boulanger

- 44 Saint-Nazaire - CIFAM, CFA de la Chambre de métiers de Loire-Atlantique - site de saint-Nazaire (Maison de l'Apprentissage) 105
- 44 Sainte-Luce-sur-Loire - CIFAM, CFA de la Chambre de métiers de Loire-Atlantique - site de Sainte-Luce-sur-Loire 106
- 49 Angers - CFA de la Chambre de métiers du Maine-et-Loire 107
- 49 Cholet - CFA des MFR 49 - site de Cholet 109
- 53 Laval - CFA de la Chambre de métiers de la Mayenne 111
- 72 Le Mans - CFA de la Chambre de métiers de la Sarthe 113
- 85 La Roche-sur-Yon - CFA de la Chambre de métiers de la Vendée - ESFORA 115
- 85 Saint-Michel-Mont-Mercure - CFA des MFR de Vendée - site de Saint-Michel-Mont-Mercure 117

CAP Charcutier-traiteur

- 44 Sainte-Luce-sur-Loire - CIFAM, CFA de la Chambre de métiers de Loire-Atlantique - site de Sainte-Luce-sur-Loire 106
- 49 Angers - CFA de la Chambre de métiers du Maine-et-Loire 107
- 53 Laval - CFA de la Chambre de métiers de la Mayenne 111
- 72 Le Mans - CFA de la Chambre de métiers de la Sarthe 113
- 85 La Roche-sur-Yon - CFA de la Chambre de métiers de la Vendée - ESFORA 115

CAP Chocolatier-confiseur

- 72 Le Mans - CFA de la Chambre de métiers de la Sarthe 113
- 85 Saint-Michel-Mont-Mercure - CFA des MFR de Vendée - site de Saint-Michel-Mont-Mercure 117

CAP Glacier fabricant

- 72 Le Mans - CFA de la Chambre de métiers de la Sarthe 113

CAP Pâtissier

- 44 Saint-Nazaire - CIFAM, CFA de la Chambre de métiers de Loire-Atlantique - site de saint-Nazaire (Maison de l'Apprentissage) 105
- 44 Sainte-Luce-sur-Loire - CIFAM, CFA de la

- Chambre de métiers de Loire-Atlantique - site de Sainte-Luce-sur-Loire 106
- 49 Angers - CFA de la Chambre de métiers du Maine-et-Loire 107
- 49 Cholet - CFA des MFR 49 - site de Cholet 109
- 53 Laval - CFA des villes de Mayenne - Unité Laval - Chanzy 111
- 72 Le Mans - CFA de la Chambre de métiers de la Sarthe 113
- 85 La Roche-sur-Yon - CFA de la Chambre de métiers de la Vendée - ESFORA 115
- 85 Saint-Michel-Mont-Mercure - CFA des MFR de Vendée - site de Saint-Michel-Mont-Mercure 117

MC Boulangerie spécialisée

- 85 La Roche-sur-Yon - CFA de la Chambre de métiers de la Vendée - ESFORA 115
- 85 Saint-Michel-Mont-Mercure - CFA des MFR de Vendée - site de Saint Michel Mont Mercure 117

MC Cuisinier en desserts de restaurant

- 44 Sainte-Luce-sur-Loire - CIFAM, CFA de la Chambre de métiers de Loire-Atlantique - site de Sainte-Luce-sur-Loire 106
- 49 Angers - CFA de la CCI du Maine-et-Loire - site Pierre Cointreau 107
- 72 Le Mans - CFA de la CCI du Mans 113

MC Employé traiteur

- 44 Sainte-Luce-sur-Loire - CIFAM, CFA de la Chambre de métiers de Loire-Atlantique - site de Sainte-Luce-sur-Loire 106
- 49 Angers - CFA de la chambre de métiers du Maine-et-Loire 107
- 53 Laval - CFA de la Chambre de métiers de la Mayenne 111
- 72 Le Mans - CFA de la CCI du Mans 113
- 85 La Roche-sur-Yon - CFA de la Chambre de métiers de la Vendée - ESFORA 115

MC Pâtisserie boulangère

- 44 Sainte-Luce-sur-Loire - CIFAM, CFA de la Chambre de métiers de Loire-Atlantique - site de Sainte-Luce-sur-Loire 106
- 53 Laval - CFA de la Chambre de métiers de la Mayenne 111
- 72 Le Mans - CFA de la Chambre de métiers de la Sarthe 113
- 85 Saint-Michel-Mont-Mercure - CFA des MFR de Vendée - site de St Michel Mont Mercure 117

MC Pâtisserie glacerie chocolaterie confiserie spécialisées

- 44 Saint-Nazaire - CIFAM, CFA de la Chambre de métiers de Loire-Atlantique - site de saint-Nazaire (Maison de l'Apprentissage) 105
- 44 Sainte-Luce-sur-Loire - CIFAM, CFA de la Chambre de métiers de Loire-Atlantique - site de Sainte-Luce-sur-Loire 106
- 49 Angers - CFA de la Chambre de métiers du Maine-et-Loire 107
- 53 Laval - CFA des villes de Mayenne - Unité Laval - Chanzy 111
- 72 Le Mans - CFA de la Chambre de métiers de la Sarthe 113

85 **La Roche-sur-Yon** - CFA de la Chambre de métiers de la Vendée - ESFORA 115

niveau 4 (bac ou équivalent)

bac pro Boucher charcutier traiteur

44 **Sainte-Luce-sur-Loire** - CIFAM, CFA de la Chambre de métiers de Loire-Atlantique - site de Sainte-Luce-sur-Loire 106

bac pro Boulanger pâtissier

44 **Sainte-Luce-sur-Loire** - CIFAM, CFA de la Chambre de métiers de Loire-Atlantique - site de Sainte-Luce-sur-Loire 106

49 **Angers** - CFA de la Chambre de métiers du Maine-et-Loire 107

49 **Cholet** - CFA des MFR 49 - site de Cholet 109

85 **Saint-Michel-Mont-Mercure** - CFA des MFR de Vendée - site de Saint-Michel-Mont-Mercure 117

bac pro Poissonnier écailler traiteur

44 **Sainte-Luce-sur-Loire** - CIFAM, CFA de la Chambre de métiers de Loire-Atlantique - site de Sainte-Luce-sur-Loire 106

BP Boucher

49 **Angers** - CFA de la Chambre de métiers du Maine-et-Loire 107

72 **Le Mans** - CFA de la Chambre de métiers de la Sarthe 113

85 **La Roche-sur-Yon** - CFA de la Chambre de métiers de la Vendée - ESFORA 115

BP Boulanger

44 **Saint-Nazaire** - CIFAM, CFA de la Chambre de métiers de Loire-Atlantique - site de saint-Nazaire (Maison de l'Apprentissage) 105

44 **Sainte-Luce-sur-Loire** - CIFAM, CFA de la Chambre de métiers de Loire-Atlantique - site de Sainte-Luce-sur-Loire 106

49 **Angers** - CFA de la Chambre de métiers du Maine-et-Loire 111

53 **Laval** - CFA de la Chambre de métiers de la Mayenne 113

72 **Le Mans** - CFA de la Chambre de métiers de la Sarthe 113

85 **La Roche-sur-Yon** - CFA de la Chambre de métiers de la Vendée - ESFORA 115

BP Charcutier-traiteur

44 **Sainte-Luce-sur-Loire** - CIFAM, CFA de la Chambre de métiers de Loire-Atlantique - site de Sainte-Luce-sur-Loire 106

72 **Le Mans** - CFA de la Chambre de métiers de la Sarthe 113

BTM Chocolatier confiseur

72 **Le Mans** - CFA de la Chambre de métiers de la Sarthe 113

BTM Pâtissier confiseur glacier traiteur

44 **Sainte-Luce-sur-Loire** - CIFAM, CFA de la Chambre de métiers de Loire-Atlantique - site de Sainte-Luce-sur-Loire 106

49 **Angers** - CFA de la Chambre de métiers du Maine-et-Loire 107

72 **Le Mans** - CFA de la Chambre de métiers de la Sarthe 113

85 **La Roche-sur-Yon** - CFA de la Chambre de métiers de la Vendée - ESFORA 115



Pour en savoir

SITES INTERNET

Les fiches métiers Onisep et vidéos :
www.onisep.fr

Artisanat.info :
<http://www.artisanat.info/>

Le centre des ressources nationales des métiers de l'alimentation :
<http://www.metiers-alimentation.ac-versailles.fr/>

Les métiers de l'alimentation, des métiers pour réussir :
<http://www.metiersdelalimentation.fr/>

La confédération nationale de la boulangerie-pâtisserie française :
<http://www.boulangerie.org/index.php>

Les artisans bouchers :
<http://www.boucherie-france.org/>

Chocolatiers et confiseurs de France :
<http://www.chocolatiers.fr/>

La pâtisserie artisanale française :
<http://www.patisserie-artisanale.com/>

L'association interprofessionnelle des fruits et légumes frais :
<http://www.interfel.com/>

PUBLICATIONS ONISEP



VIDÉOS MÉTIERS

portrait d'un pâtissier..



**DERNIÈRES
PARUTIONS**



**Tour d'horizon dans
des secteurs d'activités
porteurs d'emplois
en Pays de la Loire**

9 NUMÉROS

- LES MÉTIERS DE L'ÉNERGIE
- LES MÉTIERS DE L'HOTELLERIE RESTAURATION
- PRODUCTIONS VÉGÉTALES SPÉCIALISÉES
- LA FILIÈRE BOIS
- L'INDUSTRIE AGROALIMENTAIRE
- LES MATÉRIAUX COMPOSITES
- L'INDUSTRIE AÉRONAUTIQUE
- LA MENUISERIE INDUSTRIELLE
- L'INDUSTRIE DE LA MODE

3.50€

en vente à la librairie de Nantes
ou sur www.onisep.fr/nantes



onisep

PAYS DE LA LOIRE



SOUS-DOMAINES

Services à la clientèle : particuliers et entreprises

ASSURANCE, BANQUE, FINANCE
 COMPTABILITÉ, GESTION ET ORGANISATION
 IMMOBILIER
 INFORMATIQUE

Les activités de services mobilisent les trois quarts des effectifs salariés en France : Gestion, administration, assistance juridique et comptable, informatique... les services à la clientèle sont indispensables à de nombreux secteurs d'activités. Banques, assurances et cabinets spécialisés continuent de recruter de jeunes diplômés (niveau bac +2 minimum requis) pour développer leurs marchés et renouveler leurs effectifs.

Assister, administrer, gérer

Ce domaine regroupe des professionnels aux compétences liées à un cœur de métier et est à mettre en relation avec les métiers de la vente traités page 36 :

- les spécialistes de la gestion des contrats liés à la banque et aux assurances,
- les professionnels de l'immobilier qui interviennent dans la vente, le conseil, la gérance de biens, la gestion de syndicats de copropriétés.

Sans oublier tous ceux dont les compétences sont transférables d'un secteur d'activité à l'autre : du service informatique au service juridique, de l'assistant de gestion au responsable marketing, du comptable à l'informaticien et qui sont indispensables au bon fonctionnement des entreprises et des administrations publiques.

Plus de 205 000 actifs en Pays de la Loire

En dix ans, le secteur des services et notamment les services aux entreprises s'est particulièrement développé dans la région et compte plusieurs pôles tertiaires situés dans les grandes villes : assurances au Mans, banque et prévoyance à Angers, activités financières et technologies de l'information communication à Nantes. L'informatique occupe la cinquième place en nombre d'emplois de la région. Sociétés de services informatiques et acteurs du numérique recrutent des techniciens, administrateurs de base de données et des ingénieurs. Les activités immobilières sont soutenues par les besoins élevés en logement liés au dynamisme démographique et à l'augmentation du nombre d'entrants sur la région.

Sources : Forces et faiblesses caractérisant l'économie des Pays de la Loire. Insee Dossier n°32, janvier 2009
 L'appareil productif des Pays de la Loire : des mutations à anticiper. Insee Études n°87, mars 2010

PAROLES d'apprentie...

Céline, assistante administrative dans une entreprise de mobilier en Vendée.

Titulaire d'un BTS assistante de gestion PME-PMI, elle travaille maintenant dans l'entreprise qui l'a embauchée en apprentissage. Après une phase de recherche d'emploi, elle s'est tournée vers l'apprentissage, pour pouvoir se former, tout en percevant un salaire. « Je ne voulais pas faire qu'apprendre, je voulais travailler en même temps. Ce n'est pas facile de trouver une entreprise et c'est assez stressant parce qu'on a un travail à fournir aussi. J'ai appris énormément de choses, y compris dans l'entreprise ».

Chiffres clés dans la région

› RÉPARTITION DES EMPLOIS PAR NIVEAU DE DIPLOME : (ACTIF DE MOINS DE 30 ANS) :

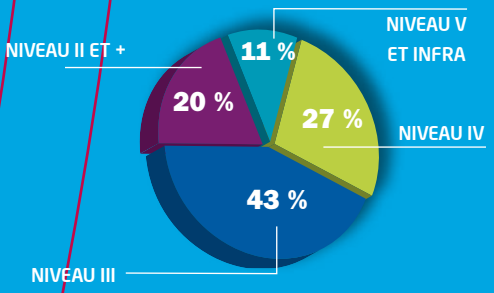

› RÉPARTITION PAR DÉPARTEMENT DES EMPLOIS DANS CE DOMAINE :

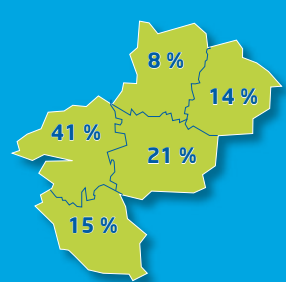

› RÉPARTITION PAR TYPE DE CONTRAT : (ACTIF DE MOINS DE 30 ANS) :

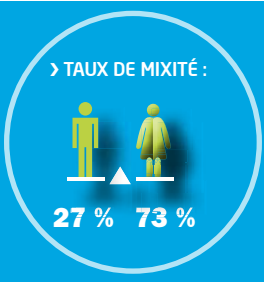
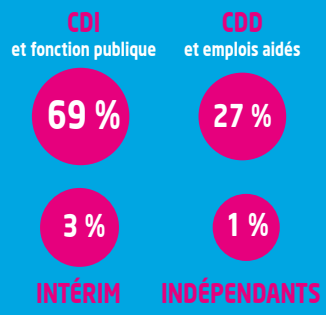

Source : Insee RP2009, traitement Carif-Oref

DIPLÔMES et lieux de FORMATION

Assurance, Banque, Finance

niveau 3 (bac + 2)

BTS Assurance

44 Basse-Goulaine - CFA EN 44 - UFA du Lycée de la Herdrie 102

BTS Banque, conseiller de clientèle (particuliers)

44 Nantes - CFA Banques Pays de la Loire 103

49 Angers - CFA Banques Pays de la Loire site de la CCI d'Angers 107

Conseiller en assurance et épargne

49 Angers - CFA de la CCI du Maine-et-Loire - site Pierre Cointreau 107

niveau 2 (bac + 3)

licence pro Droit, économie, gestion assurance, banque, finance spécialité chargé de clientèle de particuliers en banque assurances

53 Laval - CFA de l'enseignement catholique de Mayenne - site UCO Laval 111

licence pro Droit, économie, gestion assurance, banque, finance spécialité chargé de clientèle particuliers

49 Angers - CFA Banques Pays de la Loire site de la CCI d'Angers 107

licence pro Droit, économie, gestion assurance, banque, finance spécialité conseiller commercial assurance

44 Nantes - CFA ACCIPIO - site de Nantes 103

49 Angers - CFA de la CCI du Maine-et-Loire - site Pierre Cointreau 107

licence pro Droit, économie, gestion assurance, banque, finance spécialité conseiller gestionnaire de clientèle sur le marché des particuliers

44 Nantes - CFA Banques Pays de la Loire 103

licence pro Droit, économie, gestion assurance, banque, finance spécialité métiers de l'assurance et de l'assistance

72 Le Mans - CFA Inter-Universités - site de l'UFR de droit, des sciences économiques et de gestion / Université du Maine 113

niveau 1 (bac + 5)

diplôme de l'École supérieure des sciences commerciale d'Angers

49 Angers - CFA de la CCI du Maine-et-Loire - site de l'ESSCA 107

master Droit, économie, gestion mention finance et affaires internationales spécialité banque, chargé de clientèle professionnels

44 Nantes - CFA Banques Pays de la Loire 103

master sciences, technologies, santé mention mathématiques et applications spécialité mathématiques pour l'assurance, la finance et la santé

72 Le Mans - CFA Inter-Universités - site de l'UFR de Sciences et techniques / Université du Maine 114

Comptabilité, Gestion et Organisation

niveau 4 (bac ou équivalent)

bac pro Accueil - relation clients et usagers

44 Nantes - CFA IFOCOTEP - site de Nantes 103

49 Angers - CFA EN 49 - UFA du Lycée Dunant 108

72 Le Mans - CFA de la CCI du Mans 113

niveau 3 (bac + 2)

BTS Assistant de gestion de PME PMI à référentiel commun européen

44 Saint-Nazaire - CIFAM, CFA de la Chambre de métiers de Loire-Atlantique - site de saint-Nazaire (Maison de l'Apprentissage) 105

44 Sainte-Luce-sur-Loire - CIFAM, CFA de la Chambre de métiers de Loire-Atlantique - site de Sainte-Luce-sur-Loire 106

49 Angers - CFA de la CCI du Maine-et-Loire - site Pierre Cointreau 107

72 Le Mans - CFA de la CCI du Mans 113

85 La Roche-sur-Yon - CFA de la Chambre de métiers de la Vendée - ESFORA 115

BTS Assistant de manager

44 Nantes - CFA Accipio - site de Nantes 102

49 Angers - CFA de la CCI du Maine-et-Loire - site Pierre Cointreau 107

BTS Comptabilité et gestion

44 Sainte-Luce-sur-Loire - CIFAM, CFA de la Chambre de métiers de Loire-Atlantique - site de Sainte-Luce-sur-Loire 106

BTS Management des unités commerciales

44 Nantes - CFA Accipio - site de Nantes 102

44 Saint-Nazaire - CFA Accipio - site de Saint-Nazaire (Maison de l'apprentissage) 105

49 Angers - CFA de la CCI du Maine-et-Loire - site Pierre Cointreau 107

53 Saint-Berthevin - CFA des villes de Mayenne - CIF Saint-Berthevin 112

72 Le Mans - CFA de la CCI du Mans 113

85 La Roche-sur-Yon - CFA EN 85 - UFA du Lycée Mendès-France 116

BTS Négociation et relation client

44 Nantes - CFA Accipio - site de Nantes 102

44 Saint-Nazaire - CFA Accipio - site de Saint-Nazaire (Maison de l'apprentissage) xx

49 Angers - CFA de la CCI du Maine-et-Loire - site Pierre Cointreau 107

72 Le Mans - CFA de la CCI du Mans 113

85 Les Herbiers - CFA de l'enseignement catholique de Vendée - UFA du Lycée Jean XXIII 116

niveau 2 (bac + 3)

diplôme de comptabilité et de gestion

44 Saint-Sébastien-sur-Loire - CFA La Joliverie 106

53 Laval - CFA de l'enseignement catholique de Mayenne - UFA du lycée Haute Follis 111

85 Fontenay-le-Comte - CFA EN 85 - UFA du Lycée François Rabelais 115

licence Droit, économie, gestion mention ingénierie des services

49 Angers - CFA Inter-Universités - site de l'UFR Ingénierie du Tourisme, du Bâtiment et des Services / Université d'Angers 108

Responsable en marketing, commercialisation et gestion (EGC)

72 Le Mans - CFA de la CCI du Mans - École de gestion et de commerce du Mans 113

85 La Roche-sur-Yon - CFA de la CCI du Mans - École de gestion et de commerce de la Roche/Yon 115

niveau 1 (bac + 5)

diplôme supérieur de comptabilité et de gestion

44 Saint-Sébastien-sur-Loire - CFA La Joliverie 106

53 Laval - CFA de l'enseignement catholique de Mayenne - UFA du lycée Haute Follis 111

diplôme d'Audencia Nantes programme grande école

44 Nantes - CFA Accipio - AUDENCIA GROUP 102

master 1 Management double compétence : droit - économie - gestion

44 Nantes - CFA Inter-Universités - site de l'Institut d'économie et de management des Nantes-IAE / Université de Nantes 104

master pro Droit, économie, gestion mention management spécialité administration des entreprises

44 Nantes - CFA Inter-Universités - site de l'EMN-IAE / Université de Nantes 104

master pro Droit, économie, gestion mention management spécialité management de projet en innovation et entrepreneuriat

44 Nantes - CFA Inter-Universités - site de l'EMN-IAE / Université de Nantes 104

master pro Droit, économie, gestion mention droit spécialité droit social

44 Nantes - CFA Inter-Universités - site de l'UFR de droit et des sciences politiques / Université de Nantes 104

master pro Droit, économie, gestion mention droit spécialité droit social et management des ressources humaines

44 Nantes - CFA Inter-Universités - site de l'UFR de droit et des sciences politiques / Université de Nantes 104

Immobilier

niveau 3 (bac + 2)

BTS Professions immobilières

44 Nantes - CFA Accipio - site de Nantes 102

Informatique

niveau 3 (bac + 2)

BTS Services informatiques aux organisations option A solutions d'infrastructure, systèmes et réseaux

53 Saint-Berthevin - CFA des villes de Mayenne - CIF Saint-Berthevin 112

72 Le Mans - CFA de l'enseignement catholique de la Sarthe - UFA du Lycée Saint-Charles - Sainte-Croix 113

BTS Services informatiques aux organisations option B solutions logicielles et applications métiers

53 Saint-Berthevin - CFA des villes de Mayenne - CIF Saint-Berthevin 112

72 Le Mans - CFA de l'enseignement catholique de la Sarthe - UFA du Lycée Saint-Charles - Sainte-Croix 113

Développeur web

44 Orvault - CESFA Pays de la Loire - École d'ingénieur du CESI 104

DUT Informatique

44 Nantes - CFA Inter-Universités - site de l'IUT / Université de Nantes 104

DUT réseaux et télécommunications

85 La Roche-sur-Yon - CFA Inter-Universités / site de l'IUT / Université de Nantes 116

niveau 2 (bac + 3)

licence pro Sciences, technologies, santé systèmes informatiques et logiciels spécialité développement d'applications réparties

44 Nantes - CFA Inter-Universités - site de l'IUT / Université de Nantes 103

niveau 1 (bac + 5)

master pro Sciences, technologies, santé mention méthodes informatiques appliquées à la gestion des entreprises spécialité ingénierie des systèmes d'information

44 Nantes - CFA Inter-Universités - site de l'UFR de Sciences et techniques / Université de Nantes 104

diplôme d'ingénieur de l'École nationale supérieure des mines de Nantes spécialité ingénierie logicielle

44 Nantes - CFA ITII Pays de la Loire - site de l'École des Mines 104

Pour en savoir

PUBLICATIONS ONISEP



SITES INTERNET

Les fiches métiers Onisep et vidéos : www.onisep.fr

Fonds national de promotion et de communication de l'Artisanat : <http://www.artisanat.info/>

L'association française des trésoriers d'entreprise : <http://www.aft.com/>

L'association française des banques (AFB) : <http://www.afb.fr/>

Cartographie des métiers de la banque : <http://www.observatoire-metiers-banque.fr/f/metiers/Cartographie-des-metiers-de-la-banque>

Le site des CFA Banques : <http://www.banque-apprentissage.com/>

Le « tiers secteur », un acteur économique important : <http://insee.fr/fr/ffc/ipweb/ip1342/ip1342.pdf>

Le portail des formations aux métiers de l'assurance : <http://www.formations-assurance.fr/>

Les métiers de la mutualité : <http://www.metiers-mutualite.com/la-mutualite.aspx>

Edu bourse : <http://www.edubourse.com/>

Les métiers des études et du conseil : <http://www.syntec-etudes-conseil.com/>

Futurexpert.com : choisissez la voie de l'expertise comptable : <http://www.futurexpert.com/>

La compagnie nationale des commissaires aux comptes : <http://www.cncc.fr/>

 www.onisep.fr

FICHES DIPLÔMES

DATES INSCRIPTIONS CONCOURS

SALONS

FORUMS

SECTEURS PROFESSIONNELS

FICHES MÉTIERS

GUIDES D'ORIENTATION

SUR LE NET



www.onisep.fr/nantes

**SUIVEZ TOUTE L'ACTUALITÉ
DE VOTRE RÉGION
SUR L'ORIENTATION,
LES MÉTIERS ET LES FORMATIONS.**

Toutes nos publications en vente
à la librairie de Nantes
ou sur www.onisep.fr/nantes



PAYS DE LA LOIRE

onisep



Transport et logistique

SOUS-DOMAINES

CONDUITE ROUTIÈRE
EXPLOITATION DES TRANSPORTS/
LOGISTIQUE

Matières premières, biens d'équipements, mais aussi voyageurs : un flux croissant de marchandises et d'individus circulent chaque année en France par route, rail, air, fleuve ou mer. Pour les transporter de manière rapide et efficace, place aux métiers du transport et de la logistique indispensables à l'économie et aux activités des entreprises.

Réceptionner, organiser, stocker, transporter

De l'ouvrier qualifié au technicien supérieur, les activités de logistique et de transport mobilisent des compétences diverses liées à la gestion des flux et des stocks (responsable d'entrepôt, logisticien, magasinier...) et au transport de passagers et de marchandises (conducteur routier, autocariste).

Les activités de manutention, de gestion des stocks et d'expédition exigent aujourd'hui un niveau de compétences en gestion logistique et en informatique. Pour les métiers très réglementés de la conduite, la validation du CACES* et de la FIMO**, inclue dans certaines formations initiales, constitue une base indispensable.

Plus de 100 000 salariés dans la région Pays de la Loire

Les Pays de la Loire, avec 210 millions de tonnes acheminées en 2011, occupent désormais le deuxième rang en matière de trafic routier de marchandises. Représentant 7 % de l'emploi régional, ce secteur est soutenu par le poids de l'industrie et du commerce dans la région. Les salariés sont des ouvriers qualifiés pour la plupart (conducteurs routiers, opérateurs de tri-emballage, magasiniers).

Avec 700 000 déplacements quotidiens via les transports collectifs, le transport de voyageurs recrute : personnel de conduite (plus de 80 % des emplois) mais aussi d'exploitation (organisation, gestion, comptabilité, ressources humaines).

Sources : Insee, Direction régionale de l'environnement, de l'aménagement et du logement (DREAL), Observatoire régional des transports

PAROLES d'apprenti...

Alexandre, logisticien

Son travail consiste à utiliser des engins (autoportés pour des petits chariots par exemple) afin de transporter des palettes, préparer des commandes, vérifier des colis, échanger avec des clients transporteurs. Après une école de routier à Saint-Calais (lui permettant d'obtenir tous les permis poids lourds), il s'est tourné vers le bac professionnel logistique par apprentissage. Ce mode de formation permet de développer la maturité : « au niveau du travail on a plus d'acquis, on est constamment confronté à des professionnels et ça permet aussi d'avoir des revenus comme un salarié. L'entreprise c'est un autre monde. C'est difficile au départ, comparé à des études en continu, mais c'est vraiment une bonne expérience de vie si on veut ». Après sa formation, Alexandre veut se tourner vers l'arme du train au sein de l'armée de terre.

* Certificat d'aptitude à la conduite en sécurité requis pour la conduite d'engins spécifiques (chariots élévateurs, grues etc.)

** Formation initiale minimale obligatoire pour la conduite de véhicules lourds.

Chiffres clés dans la région

REPARTITION DES EMPLOIS PAR NIVEAU DE DIPLOME : (ACTIF DE MOINS DE 30 ANS)

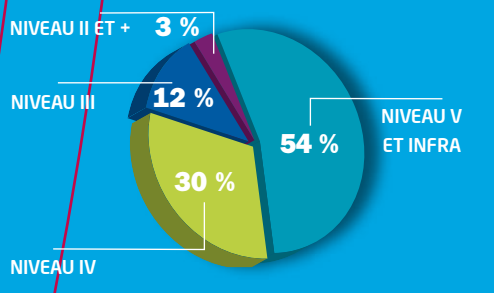

REPARTITION PAR DÉPARTEMENT DES EMPLOIS DANS CE DOMAINE :

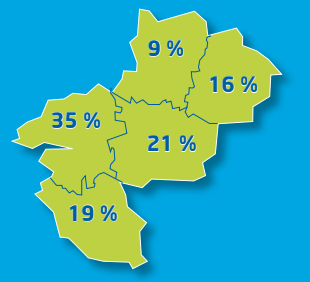

REPARTITION PAR TYPE DE CONTRAT : (ACTIF DE MOINS DE 30 ANS)

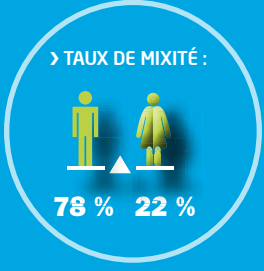
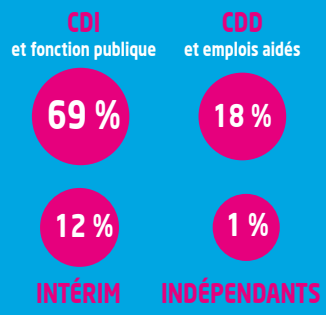

Source : Insee RP2009, traitement Carif-Oref

DIPLÔMES et lieux de FORMATION

Conduite routière

niveau 5 (CAP ou équivalent)

CAP Agent d'entreposage et de messagerie

44 **Sainte-Luce-sur-Loire** - CFA du Transport et de la Logistique 106

49 **Brain-sur-l'Authion** - CFA EN 49 - UFA du Lycée de Narcé 109

85 **Chantonnay** - CFA de l'enseignement catholique de Vendée - UFA du Lycée Sainte-Marie 115

CAP Conducteur d'engins : travaux publics et carrières

49 **Brain-sur-l'Authion** - CFA EN 49 - UFA du Lycée de Narcé 109

CAP Conducteur routier marchandises

44 **Sainte-Luce-sur-Loire** - CFA du Transport et de la Logistique 106

niveau 4 (bac ou équivalent)

Brevet professionnel de la jeunesse, de l'éducation populaire et du sport spécialité sport automobile

72 **Le Mans** - CFA EN 72 - UFA du Lycée Funay-Hélène Boucher 113

Exploitation des transports / Logistique

niveau 5 (niveau CAP)

CAP Agent d'entreposage et de messagerie

Cf. sous-domaine Conduite routière

CAP Matelot (maritime)

85 **L'Île-d'Yeu** - CFA EN 85 - site de l'École des pêches 116

85 **Les Sables-d'Olonne** - CFA de la Chambre de métiers de la Vendée, ESFORA - site des Sables d'Olonne 116

niveau 4 (bac ou équivalent)

bac pro Logistique

44 **Sainte-Luce-sur-Loire** - CFA du Transport et de la Logistique 106

49 **Saumur** - CFA de la CCI du Maine et Loire - Établissement de formation de Saumur 109

53 **Saint-Berthevin** - CFA AFPI Pays de la Loire - site de Saint-Berthevin 112

72 **Le Mans** - CFA AFPI Pays de la Loire - site du Mans 113

72 **Saint-Calais** - CFA EN 72 - UFA du Lycée Rondeau 114

niveau 3 (bac + 2)

DUT Qualité, logistique industrielle et organisation option organisation et gestion des flux

44 **Nantes** - CFA Inter-Universités - site de l'IUT / Université de Nantes 103

Technicien supérieur en méthodes et exploitation logistique

44 **Sainte-Luce-sur-Loire** - CFA du Transport et de la Logistique 106

49 **Saumur** - CFA de la CCI du Maine-et-Loire - Établissement de formation de Saumur 109

niveau 2 (bac + 3)

Responsable en logistique

44 **Sainte-Luce-sur-Loire** - CFA du Transport et de la Logistique 106

licence pro Droit, économie, gestion logistique spécialité gestion des partenariats logistiques

44 **Saint-Nazaire** - CFA Inter-Universités - site de l'IUT de Saint-Nazaire / Université de Nantes 105

Pour en savoir

PUBLICATIONS ONISEP



SITES INTERNET

Les fiches métiers Onisep et vidéos :
www.onisep.fr

La fédération nationale des transports routiers :
<http://www.fntr.fr/>

La marine marchande :
<http://www.marine-marchande.net/>

Sophie Moulin, chauffeuse routier :
<http://www.youtube.com/watch?v=xsDu8cxarPU>

Les métiers du transport et de la logistique :
<http://www.transportetlogistique.info/index.php>

L'union des transports publics et ferroviaires :
<http://www.utp.fr/>

Les métiers du camion : vos talents ont de l'avenir :
<http://www.metiersducamion.fr/>

Aireemploi : espace orientation :
<http://www.aireemploi.org/>

Transport, le secteur maritime et fluvial :
<http://www.developpement-durable.gouv.fr/-Secteur-Maritime-et-Fluvial,1498-.html>

Fédération Nationale des Transports de Voyageurs des Pays de la Loire :
<http://www.fntv-pdl.org/accueil/>



© Région Pays de la Loire / Ouest Médias

© Christine Loumeux / FFH

© Région Pays de la Loire / Ouest Médias

© Région Pays de la Loire / Ouest Médias

SOUS-DOMAINES

Travail du bois

AMEUBLEMENT
CHARPENTE
ÉBÉNISTERIE
MENUISERIE

Le bois a le vent en poupe. De l'industrie à l'habitat, le matériau a des applications multiples : bois d'œuvre pour les travaux de menuiserie et de charpente, bois d'industrie pour la production de pâte à papier, de panneaux de particules... Renouvelable et recyclable, c'est le matériau écologique par excellence, plus respectueux de l'environnement mais surtout plus rapide dans sa mise en œuvre sur un chantier.

Scier, raboter, usiner, agencer

Travailler le bois, c'est exercer des fonctions très variées dans l'industrie, l'ameublement ou la construction. Après une première transformation réalisée au plus près des zones de production, le bois est utilisé en atelier ou sur le chantier. La filière fait alors appel à des professionnels pour réaliser charpentes, ossatures, murs ou planchers (charpentier), installer volets, fenêtres (menuisier), éléments de rangement et de décoration (agenceur) ou fabriquer du mobilier (ébéniste).

La filière bois ligérienne : deuxième région pour le travail du bois, 4 400 entreprises, 32 000 emplois

Malgré un taux de boisement modeste, la région à une forte tradition dans le travail du bois et dans l'ameublement en particulier où elle occupe le premier rang français. Les activités de deuxième transformation concentrent la majorité des effectifs. La menuiserie industrielle* représente à elle seule un tiers de la production française et près de 10 000 emplois régionaux. Fortement liée au secteur de la construction, la filière bénéficie du succès croissant de la maison à ossature bois (13 % des parts du marché en 2011). En production, on recherche plutôt des ouvriers en charpente et menuiserie et des opérateurs de lignes de production pour la fabrication de meubles en série. Les compétences en études-conception et en relation commerciale sont également très appréciées des fabricants et agenceurs.

Sources : Atlanbois, INSEE,

Profil environnemental régional des Pays de la Loire, Onisep "Les métiers du bois", coll. Zoom

PAROLES d'apprenti...

François, charpentier (rénovation, neuf et patrimoine).

Il a commencé par un BEP en lycée professionnel pour faire un CAP Charpente en un an, puis un BP. Il a préparé le concours de meilleur apprenti de France pour terminer médaille d'or. Il a été également médaille d'argent à la finale nationale des Olympiades des métiers. Pour le CAP et le BP, le choix de l'apprentissage a été motivé par l'envie de travailler et la plus grande évolution pratique. « J'ai fait les deux modes de formation, je vois la différence, on est plus performant quand on a fait l'apprentissage. Il faut être motivé, c'est sûr, mais je suis très content de ce que j'ai fait ».

* La menuiserie industrielle utilise bois, aluminium, PVC et matériaux mixtes

Chiffres clés dans la région

› RÉPARTITION DES EMPLOIS PAR NIVEAU DE DIPLOME : (ACTIF DE MOINS DE 30 ANS) :

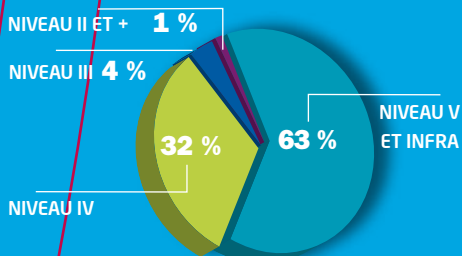

› RÉPARTITION PAR DÉPARTEMENT DES EMPLOIS DANS CE DOMAINE :

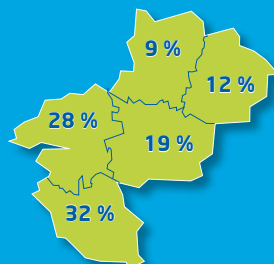

› RÉPARTITION PAR TYPE DE CONTRAT : (ACTIF DE MOINS DE 30 ANS) :

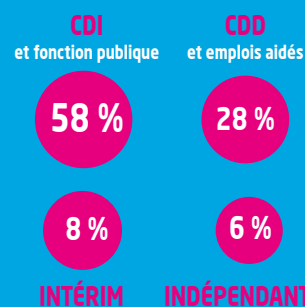

› TAUX DE MIXITÉ :

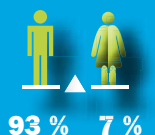

Source : Insee RP2009, traitement Carif-Oref

DIPLÔMES et lieux de FORMATION

Ameublement

niveau 5 (CAP ou équivalent)

CAP Ébéniste

44 Sainte-Luce-sur-Loire - CIFAM, CFA de la Chambre de métiers de Loire-Atlantique - site de Sainte-Luce-sur-Loire	106
85 La Roche-sur-Yon - BTP CFA Vendée	115

CAP Menuisier fabricant de menuiserie, mobilier et agencement

44 Clisson - CFA des MFR 44 - site de Clisson	102
44 Saint-Brévin-les-Pins - BTP CFA Loire-Atlantique - site de Saint-Brévin-les-Pins	104
44 Saint-Herblain - BTP CFA Loire Atlantique - site de Saint Herblain	105
49 Angers - BTP CFA Maine-et-Loire	107
49 Angers - CFA des Compagnons du Devoir du Tour de France - site d'Angers	107
49 Champigné - CFA des MFR 49 - site de Champigné	108
49 Cholet - CFA de la CCI du Maine-et-Loire - site Eureospace	108
53 Laval - CFA des villes de Mayenne - Unité Laval - Volney	111
72 Le Mans - BTP CFA Sarthe	112
85 La Roche-sur-Yon - BTP CFA Vendée	115
85 Montaignu - CFA AFPIA Ouest	116
85 Talmont-Saint-Hilaire - CFA des MFR de Vendée - site de Talmont-Saint-Hilaire	117

niveau 4 (bac ou équivalent)

bac pro Technicien menuisier-agenceur

49 Cholet - CFA de la CCI du Maine-et-Loire - site Eureospace	108
72 Le Mans - CFA EN 72 - UFA du Lycée Funay-Boucher	113
85 Montaignu - CFA AFPIA Ouest	116

BP Menuisier

44 Clisson - CFA des MFR 44 - site de Clisson	102
44 Saint-Brévin-les-Pins - BTP CFA Loire-Atlantique - site de Saint-Brévin-les-Pins	104
44 Saint-Herblain - BTP CFA Loire-Atlantique - site de Saint Herblain	105
49 Angers - BTP CFA Maine-et-Loire	107
49 Cholet - CFA de la CCI du Maine-et-Loire - site Eureospace	108
53 Laval - CFA des villes de Mayenne - Unité Laval - Volney	111
72 Le Mans - BTP CFA Sarthe	112
85 La Roche-sur-Yon - BTP CFA Vendée	115
85 Talmont-Saint-Hilaire - CFA des MFR de Vendée - site de Talmont-Saint-Hilaire	117

BTM Ébéniste

44 Sainte-Luce-sur-Loire - CIFAM, CFA de la Chambre de métiers de Loire-Atlantique - site de Sainte-Luce-sur-Loire	106
--	-----

Vendeur-agenceur de cuisines et de salles de bains

85 Montaignu - CFA AFPIA Ouest	116
--------------------------------	-----

niveau 3 (bac + 2)

BTMS Ébéniste

44 Sainte-Luce-sur-Loire - CIFAM, CFA de la Chambre de métiers de Loire-Atlantique - site de Sainte-Luce-sur-Loire	106
--	-----

BTS Développement et réalisation bois

85 Montaignu - CFA AFPIA Ouest	116
--------------------------------	-----

niveau 1 (bac + 5)

diplôme d'ingénieur de l'École supérieure du bois

44 Nantes - CFA Création et innovation industrielle - ESB	103
---	-----

Charpente

niveau 5 (CAP ou équivalent)

CAP Charpentier bois

44 Saint-Brévin-les-Pins - BTP CFA Loire-Atlantique - site de Saint-Brévin-les-Pins	104
44 Saint-Herblain - BTP CFA Loire Atlantique - site de Saint Herblain	105
49 Angers - BTP CFA Maine-et-Loire	107
49 Angers - CFA des Compagnons du Devoir du Tour de France - site d'Angers	107
49 Champigné - CFA des MFR 49 - site de Champigné	108
53 Laval - CFA des villes de Mayenne - Unité Laval - Volney	111
72 Le Mans - BTP CFA Sarthe	112
85 La Roche-sur-Yon - BTP CFA Vendée	115

CAP Constructeur bois

44 Clisson - CFA des MFR 44 - site de Clisson	102
72 Le Mans - BTP CFA Sarthe	112
85 La Roche-sur-Yon - BTP CFA Vendée	115
85 Talmont-Saint-Hilaire - CFA des MFR de Vendée - site de Talmont-Saint-Hilaire	117

niveau 4 (bac ou équivalent)

bac pro Technicien constructeur bois

49 Angers - BTP CFA Maine-et-Loire	107
72 Le Mans - CFA EN 72 - UFA du Lycée Funay-Boucher	113

BP Charpentier

44 Saint-Brévin-les-Pins - BTP CFA Loire-Atlantique - site de Saint-Brévin-les-Pins	104
44 Saint-Herblain - BTP CFA Loire-Atlantique - site de Saint-Herblain	105
49 Angers - BTP CFA Maine-et-Loire	107
72 Le Mans - BTP CFA Sarthe	112

niveau 3 (bac + 2)

BTS Systèmes constructifs bois et habitat

44 Nantes - CFA Création et Innovation Industrielle - ESB	103
72 Le Mans - CFA EN 72 - UFA du Lycée Funay-Boucher	113

niveau 1 (bac + 5)

diplôme d'ingénieur de l'École supérieure du bois

44 Nantes - CFA Création et innovation industrielle - ESB	103
---	-----

Ébénisterie

niveau 5 (CAP ou équivalent)

CAP Ébéniste

44 Sainte-Luce-sur-Loire - CIFAM, CFA de la Chambre de métiers de Loire-Atlantique - site de Sainte-Luce-sur-Loire	106
85 La Roche-sur-Yon - BTP CFA Vendée	115

niveau 4 (bac ou équivalent)

BTM Ébéniste

44 Sainte-Luce-sur-Loire - CIFAM, CFA de la Chambre de métiers de Loire-Atlantique - site de Sainte-Luce-sur-Loire	106
--	-----

niveau 3 (bac + 2)

BTMS Ébéniste

44 Sainte-Luce-sur-Loire - CIFAM, CFA de la Chambre de métiers de Loire-Atlantique - site de Sainte-Luce-sur-Loire	106
--	-----

niveau 1 (bac + 5)

diplôme d'ingénieur de l'École supérieure du bois

44 Nantes - CFA Création et innovation industrielle - ESB	103
---	-----

Menuiserie

niveau 5 (CAP ou équivalent)

CAP Constructeur bois

44 Clisson - CFA des MFR 44 - site de Clisson	102
72 Le Mans - BTP CFA Sarthe	112
85 La Roche-sur-Yon - BTP CFA Vendée	115
85 Talmont-Saint-Hilaire - CFA des MFR de Vendée - site de Talmont-Saint-Hilaire	117

CAP Menuisier fabricant de menuiserie, mobilier et agencement

44 Clisson - CFA des MFR 44 - site de Clisson	102
44 Saint-Brévin-les-Pins - BTP CFA Loire-Atlantique - site de Saint-Brévin-les-Pins	104

44 Saint-Herblain - BTP CFA Loire Atlantique - site de Saint Herblain	105
49 Angers - BTP CFA Maine-et-Loire	107
49 Angers - CFA des Compagnons du Devoir du Tour de France - site d'Angers	107
49 Champigné - CFA des MFR 49 - site de Champigné	108
49 Cholet - CFA de la CCI du Maine-et-Loire - site Eureospace	108
53 Laval - CFA des villes de Mayenne - Unité Laval - Volney	111
72 Le Mans - BTP CFA Sarthe	112
85 La Roche-sur-Yon - BTP CFA Vendée	115
85 Montaignu - CFA AFPIA Ouest	116
85 Talmont-Saint-Hilaire - CFA des MFR de Vendée - site de Talmont-Saint-Hilaire	117

CAP Menuisier installateur

44 Clisson - CFA des MFR 44 - site de Clisson	102
44 Saint-Brévin-les-Pins - BTP CFA Loire-Atlantique - site de Saint-Brévin-les-Pins	104
44 Saint-Herblain - BTP CFA Loire-Atlantique - site de Saint-Herblain	105
49 Angers - BTP CFA Maine-et-Loire	107
53 Laval - CFA des villes de Mayenne - unité Laval - Volney	111
72 Le Mans - BTP CFA Sarthe	112
85 La Roche-sur-Yon - BTP CFA Vendée	115
85 Talmont-Saint-Hilaire - CFA des MFR de Vendée - site de Talmont-Saint-Hilaire	117

niveau 4 (bac ou équivalent)

bac pro Technicien menuisier-agenceur

49 Cholet - CFA de la CCI du Maine-et-Loire - site Eureospace	108
72 Le Mans - CFA EN 72 - UFA du Lycée Funay-Boucher	113
85 Montaignu - CFA AFPIA Ouest	116

niveau 3 (bac + 2)

BTS Développement et réalisation bois	
85 Montaignu - CFA AFPIA Ouest	116

BTS Systèmes constructifs bois et habitat

44 Nantes - CFA Création et Innovation Industrielle - ESB	103
72 Le Mans - CFA EN 72 - UFA du Lycée Funay-Boucher	113

niveau 1 (bac + 5)

diplôme d'ingénieur de l'École supérieure du bois

44 Nantes - CFA Création et Innovation Industrielle - ESB	103
---	-----



© vmln44

Pour en savoir

PUBLICATION ONISEP

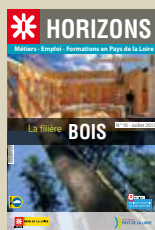

SITES INTERNET

Les fiches métiers Onisep et vidéos :
www.onisep.fr

Comité national pour le développement du bois (CNDB) :
<http://www.bois-construction.org/>

La fédération de l'industrie bois construction (FIBC) :
<http://www.batibois.org/index.htm>

Netbois, plateforme de promotion des professionnels du bois :
<http://www.netbois.com/>

Forte progression de l'activité des exploitations forestières en Pays de la Loire :
<http://agreste.agriculture.gouv.fr/IMG/pdf/R5213A03.pdf>

Transformation bois :
<http://www.parcours-bois.com/transformationdubois.php>

Charpentiers d'Europe et d'ailleurs :
<http://www.charpentiers.culture.fr/>

Maisons-bois : la portail internet de la maison bois :
<http://www.maisons-bois.com/>

Association interprofessionnelle pour la promotion du bois en région Pays de la Loire :
<http://www.atlanbois.com/>

Association des menuiseries industrielles en Pays de la Loire :
<http://www.menuiserie-avenir.com/>

Filière bois des Pays de la Loire : le rôle central de la transformation du bois :
<http://agreste.agriculture.gouv.fr/IMG/pdf/R5214A24.pdf>

 www.onisep.fr

PACK 15-30.FR

SANTÉ
LOGEMENT
CULTURE
SPORT
LOISIRS
TRANSPORT
FORMATION

SAISON 4



La Région a créé le Pack 15-30 pour améliorer les conditions de vie et l'insertion des jeunes ligériens dans la société, mais également pour réduire les inégalités d'accès à la santé, au logement, à la culture, au sport, au transport et à la formation.

Retrouvez le détail des aides et les modalités d'obtention sur

www.pack15-30.fr



l'esprit grand ouvert



Région

PAYS DE LA LOIRE



Travail des métaux

Structures métalliques

SOUS-DOMAINES

- CARROSSERIE AUTOMOBILE
- CHAUDRONNERIE
- MÉTALLERIE
- SERRURERIE

Mobilisant des compétences manuelles et l'utilisation de machines à haute technologie, les métiers du travail des métaux sont variés et demandent des compétences de plus en plus pointues. À partir de profilés ou de plaques métalliques, les professionnels créent un objet utilisable, notamment par l'industrie. Le champ d'application est très vaste : l'habitation, l'automobile, l'énergie, les transports... Les possibilités d'emploi sont réelles et se situent essentiellement dans les PME, mais aussi dans les grandes entreprises de l'aéronautique, du BTP...

Plier, découper, souder, assembler

De la structure d'un stade olympique aux infrastructures ferroviaires, en passant par la réalisation de la coque d'un paquebot géant, d'une véranda, d'une console de jeu, d'un portail, d'une automobile, etc. Toutes ces réalisations font appel à des professionnels qualifiés qui transforment le métal (ferronnier d'art, carrossier, technicien de forge, chaudronnier), l'assemblent et l'ajustent (charpentier métallique, soudeur, technicien outilleur, serrurier-métallier, chaudronnier). Sans oublier l'ingénierie et la conception (ingénieur en construction navale...).

27 242 emplois en région Pays de la Loire

Ce secteur est largement représenté par des emplois ouvriers (90 %), le reste étant constitué d'artisans et de chefs d'entreprises. Il emploie un quart de jeunes de moins de 25 ans. 60 % des emplois sont occupés par des salariés de niveau de qualification CAP, le niveau V représente ainsi un véritable levier d'entrée dans l'emploi. Le niveau baccalauréat offre une meilleure efficacité en termes d'insertion professionnelle des apprentis. Ces métiers à l'image essentiellement masculine, cherchent à féminiser leurs effectifs constitués à 95 % d'hommes.

C'est le département de la Loire-Atlantique qui concentre la plus forte proportion des emplois des Pays de la Loire, même si les entreprises se développent sur toute la région.

Sources : Collection Parcours Onisep « Les métiers de la mécanique », Carif-Oref Pays de la Loire (COMP), enquête BMO DARES, Pôle emploi 2010-2011.

PAROLES d'apprenti...

Jonathan, technicien d'usinage.

Son travail consiste à réaliser des pièces métalliques à partir d'un brut. Après deux ans de BEP et de bac, il est actuellement en deuxième année de BTS (CFA de l'AFPI). D'origine malgache, Jonathan a dû partir très tôt de son lieu de vie, pour s'intégrer au plus vite. L'apprentissage lui a semblé être un bon moyen d'y parvenir. « L'évolution que j'ai eue depuis le BEP a été facilitée par ce mode de formation ». Jonathan trouve par contre que le rythme est difficile : « cela demande beaucoup d'organisation, il faut se tenir au courant de ce qui se passe dans l'entreprise, y compris quand on n'y est pas ».

Chiffres clés dans la région

REPARTITION DES EMPLOIS PAR NIVEAU DE DIPLOME : (ACTIF DE MOINS DE 30 ANS) :

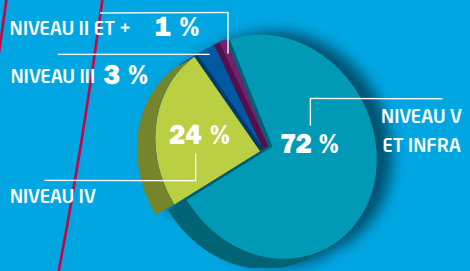

REPARTITION PAR DEPARTEMENT DES EMPLOIS DANS CE DOMAINE :

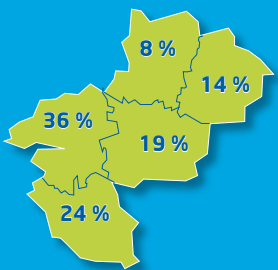

REPARTITION PAR TYPE DE CONTRAT : (ACTIF DE MOINS DE 30 ANS) :

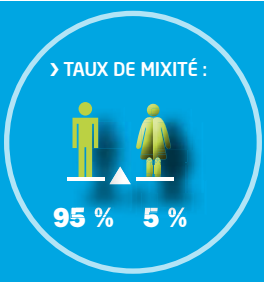
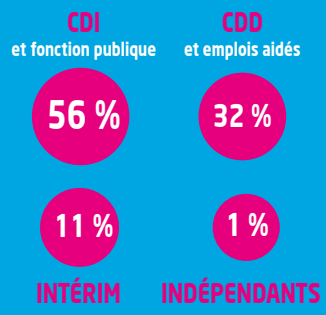

Source : Insee RP2009, traitement Carif-Oref

DIPLÔMES et lieux de FORMATION

Carrosserie automobile

niveau 5 (CAP ou équivalent)

CAP Peinture en carrosserie

44 Sainte-Luce-sur-Loire - CIFAM, CFA de la Chambre de métiers de Loire-Atlantique - site de Sainte-Luce-sur-Loire	106
49 Angers - CFA de la Chambre de métiers du Maine-et-Loire	107
53 Mayenne - CFA des villes de Mayenne - Unité de Mayenne	112
72 Le Mans - CFA de la CCI du Mans	113
85 La Roche-sur-Yon - CFA de la Chambre de métiers de la Vendée - ESFORA	115

CAP Réparation des carrosseries

44 Saint-Nazaire - CIFAM, CFA de la Chambre de métiers de Loire-Atlantique - site de saint-Nazaire (Maison de l'Apprentissage)	105
44 Sainte-Luce-sur-Loire - CIFAM, CFA de la Chambre de métiers de Loire-Atlantique - site de Sainte-Luce-sur-Loire	106
49 Angers - CFA de la Chambre de métiers du Maine-et-Loire	107
53 Mayenne - CFA des villes de Mayenne - Unité de Mayenne	112
72 Le Mans - CFA de la CCI du Mans	113
85 La Roche-sur-Yon - CFA de la Chambre de métiers de la Vendée - ESFORA	115

niveau 4 (bac ou équivalent)

bac pro Réparation des carrosseries

44 Sainte-Luce-sur-Loire - CIFAM, CFA de la Chambre de métiers de Loire-Atlantique - site de Sainte-Luce-sur-Loire	106
49 Angers - CFA de la Chambre de métiers du Maine-et-Loire	107
72 Le Mans - CFA de la CCI du Mans	113
85 La Roche-sur-Yon - CFA de la Chambre de métiers de la Vendée - ESFORA	115

Chaudronnerie

niveau 5 (CAP ou équivalent)

CAP Aéronautique option structures

44 Nantes - CFA AFPI Pays de la Loire - site de Nantes	103
44 Saint-Nazaire - CFA AFPI Pays de la Loire - site de Saint-Nazaire	105

CAP Réalisation en chaudronnerie industrielle

44 Nantes - CFA AFPI Pays de la Loire - site de Nantes	103
44 Saint-Nazaire - CFA AFPI Pays de la Loire - site de Saint-Nazaire	105
49 Beaucoûzé - CFA AFPI Pays de la Loire - site de Beaucoûzé	109

53 Saint-Berthevin - CFA AFPI Pays de la Loire - site de Saint-Berthevin	112
85 La Roche-sur-Yon - CFA AFPI Pays de la Loire - site de La Roche-sur-Yon	115

niveau 4 (bac ou équivalent)

bac pro Technicien en chaudronnerie industrielle

44 Châteaubriant - CFA EN 44 - UFA du Lycée Guy Môquet - Etienne Lenoir	102
44 Nantes - CFA AFPI Pays de la Loire - site de Nantes	103
44 Saint-Nazaire - CFA AFPI Pays de la Loire - site de Saint-Nazaire	105
49 Angers - CFA des Compagnons du Devoir du Tour de France - site d'Angers	107
49 Angers - CFA EN 49 - UFA du Lycée Dunant	108
49 Beaucoûzé - CFA AFPI Pays de la Loire - site de Beaucoûzé	109
53 Mayenne - CFA des villes de Mayenne - Unité de Mayenne	112
53 Saint-Berthevin - CFA AFPI Pays de la Loire - site de Saint-Berthevin	112
72 Arnage - CFA EN 72 - UFA du Lycée Claude Chappe	112
85 La Roche-sur-Yon - CFA AFPI Pays de la Loire - site de La Roche-sur-Yon	115

niveau 3 (bac + 2)

BTS Conception et réalisation en chaudronnerie industrielle

44 Nantes - CFA AFPI Pays de la Loire - site de Nantes	103
44 Saint-Nazaire - CFA EN 44 - UFA du Lycée Aristide Briand	105
72 Arnage - CFA EN 44 - UFA du lycée Claude Chappe	112

BTS Étude et réalisation d'outillages de mise en forme des matériaux

49 Saint-Sylvain-d'Anjou - CFA de l'enseignement catholique du Maine-et-Loire - UFA du Lycée Saint Aubin-La Salle	109
72 Le Mans - CFA EN 72 - UFA du Lycée Le Mans Sud	114

Métallerie

niveau 5 (CAP ou équivalent)

CAP Art et techniques de la bijouterie-joaillerie option polissage finition

49 Saumur - CFA de la CCI du Maine-et-Loire - Établissement de formation de Saumur	109
--	-----

CAP Bronzier

option A monteur en bronze	
49 Saumur - CFA de la CCI du Maine-et-Loire - Établissement de formation de Saumur	109

CAP Bronzier

option B ciseleur en bronze

49 Saumur - CFA de la CCI du Maine-et-Loire - Établissement de formation de Saumur	109
--	-----

CAP Bronzier

option C tourneur sur bronze

49 Saumur - CFA de la CCI du Maine-et-Loire - Établissement de formation de Saumur	109
--	-----

CAP Conducteur d'installations de production

44 Nantes - CFA AFPI Pays de la Loire - site de Nantes	103
72 Le Mans - CFA AFPI Pays de la Loire - site du Mans	113

CAP Construction d'ouvrages du bâtiment en aluminium, verre et matériaux de synthèse

49 Cholet - CFA de la CCI du Maine-et-Loire - site Eureospace	108
53 Château-Gontier - CFA des villes de Mayenne - Unité de Château-Gontier	111
85 La Roche-sur-Yon - BTP CFA Vendée	115

CAP Aéronautique option structures

44 Nantes - CFA AFPI Pays de la Loire - site de Nantes	103
44 Saint-Nazaire - CFA AFPI Pays de la Loire - site de Saint-Nazaire	105

CAP Métiers de la gravure

option A gravure d'ornementation

49 Saumur - CFA de la CCI du Maine-et-Loire - Établissement de formation de Saumur	109
--	-----

CAP Orfèvre

option A monteur en orfèvrerie

49 Saumur - CFA de la CCI du Maine-et-Loire - Établissement de formation de Saumur	109
--	-----

CAP Orfèvre option B tourneur repousseur en orfèvrerie

49 Saumur - CFA de la CCI du Maine-et-Loire - Établissement de formation de Saumur	109
--	-----

CAP Orfèvre option C polisseur aviveur en orfèvrerie

49 Saumur - CFA de la CCI du Maine-et-Loire - Établissement de formation de Saumur	109
--	-----

CAP Réalisation en chaudronnerie industrielle

44 Nantes - CFA AFPI Pays de la Loire - site de Nantes	103
44 Saint-Nazaire - CFA AFPI Pays de la Loire - site de Saint-Nazaire	105
49 Beaucoûzé - CFA AFPI Pays de la Loire - site de Beaucoûzé	109
53 Saint-Berthevin - CFA AFPI Pays de la Loire - site de Saint-Berthevin	112
85 La Roche-sur-Yon - CFA AFPI Pays de la Loire - site de La Roche-sur-Yon	115

MC Zinguerie

49 Angers - BTP CFA Maine-et-Loire 106
72 Le Mans - BTP CFA Sarthe 112

niveau 4 (bac ou équivalent)

bac pro Aéronautique option systèmes

44 Nantes - CFA AFPI Pays de la Loire - site de Nantes 103
44 Saint-Nazaire - CFA AFPI Pays de la Loire - site de Saint-Nazaire 105

bac pro Ouvrages du bâtiment : aluminium, verre et matériaux de synthèse

44 Saint-Nazaire - CFA EN 44 - UFA du Lycée Bouilloche 105
53 Château-Gontier - CFA des villes de Mayenne - Unité de Château-Gontier 111

bac pro Ouvrages du bâtiment : métallerie

44 Nantes - CFA EN 44 - UFA du Lycée Arago 103
72 Arnage - CFA EN 72 - UFA du Lycée Claude Chappe 112

bac pro Technicien d'usinage

44 Châteaubriant - CFA EN 44 - UFA du Lycée Guy Môquet - Etienne Lenoir 102
44 Nantes - CFA AFPI Pays de la Loire - site de Nantes 103
44 Saint-Nazaire - CFA AFPI Pays de la Loire - site de Saint-Nazaire 105
49 Beaucouzé - CFA AFPI Pays de la Loire - site de Beaucouzé 109
53 Laval - CFA de l'enseignement catholique de Mayenne - UFA du lycée Haute-Follis 111
72 La Ferté-Bernard - CFA EN 72 - UFA du Lycée Robert Garnier 112
72 Le Mans - CFA AFPI Pays de la Loire - site du Mans 113
85 La Roche-sur-Yon - CFA AFPI Pays de la Loire - site de La Roche-sur-Yon 115

bac pro Technicien outilleur

72 Le Mans - CFA AFPI Pays de la Loire - site du Mans 113

BP Métallier

44 Saint-Herblain - BTP CFA Loire-Atlantique - site de Saint-Herblain 105
49 Angers - BTP CFA Maine-et-Loire 106
72 Le Mans - BTP CFA Sarthe 112

niveau 3 (bac + 2)

BTS Constructions métalliques

44 Saint-Nazaire - CFA EN 44 - UFA du Lycée Aristide Briand 105
44 Saint-Sébastien-sur-Loire - CFA La Joliverie 106

BTS Construction navale

44 Saint-Nazaire - CFA EN 44 - UFA du Lycée Aristide Briand 105

BTS Étude et réalisation d'outillages de mise en forme des matériaux

49 Saint-Sylvain-d'Anjou - CFA de l'enseignement catholique du Maine-et-Loire - UFA du Lycée Saint Aubin-La Salle 109
72 Le Mans - CFA EN 72 - UFA du Lycée Le Mans Sud 113

Serrurerie

niveau 5 (CAP ou équivalent)

CAP Serrurier métallier

44 Saint-Herblain - BTP CFA Loire-Atlantique - site de Saint-Herblain 105
49 Angers - BTP CFA Maine-et-Loire 106
49 Angers - CFA des Compagnons du Devoir du Tour de France - site d'Angers 107

53 Château-Gontier - CFA des villes de Mayenne - Unité de Château-Gontier 111
72 Le Mans - BTP CFA Sarthe 112
85 La Roche-sur-Yon - BTP CFA Vendée 115

niveau 4 (bac ou équivalent)

BP Métallier

44 Saint-Herblain - BTP CFA Loire-Atlantique - site de Saint-Herblain 105
49 Angers - BTP CFA Maine-et-Loire 107
72 Le Mans - BTP CFA Sarthe 112

Pour en savoir

PUBLICATIONS ONISEP



SITES INTERNET

Les fiches métiers Onisep et vidéos :
www.onisep.fr

Les métiers de la chaudronnerie, tuyauterie et de la maintenance industrielle :
<http://www.metiers-avenir.com/>

Syndicat professionnel des métiers de la transformation des métaux en feuilles, des ressorts et des moules, maquettes et prototypes :
<http://www.gimef-france.com/>

Observatoire de la métallurgie :
<http://www.observatoire-metallurgie.fr>

VIDÉOS

PAROLES d'apprenti...



 www.onisep.fr



mon
orientation
en ligne.fr

DES CONSEILLERS
EN LIGNE PAR MAIL
TCHAT ET TÉLÉPHONE

L'Onisep et ses conseillers/ères répondent
à vos questions sur l'orientation,
les formations et les métiers.

TÉLÉPHONE

01 7777 12 25
8 h - 20 h
Du lundi au vendredi

10 h - 20 h
Du lundi au vendredi

TCHAT

MAIL

7j/7
Délai de réponse
48 h/72 h

BOITE À OUTILS

TOUTE L'INFO SUR LES MÉTIERS ET LES FORMATIONS



Travaux publics

SOUS-DOMAINES

CONSTRUCTION
ENGINS

Quel est le point commun entre l'édification d'une centrale hydraulique, la construction d'un rond-point ou l'implantation d'un tramway ? Tous ces chantiers font appel à des professionnels des travaux publics (TP).

Complémentaires du bâtiment, les travaux publics s'attachent plus spécifiquement aux infrastructures de notre quotidien et à leur aménagement : ponts, aéroports, routes, voies ferrées, barrages, lignes électriques, canalisations....

Réaliser des infrastructures

Il existe une très grande variété d'activités dans les travaux publics. Tout commence le plus souvent par le terrassement, c'est-à-dire la préparation du terrain en utilisant des techniques d'extraction et des outils de chantier spécifiques. Grâce à la mécanisation, les conditions de travail du canalisateur qui installe et entretient les réseaux de distribution d'eau et gaz ou du constructeur de routes ont fortement évolué.

L'activité du secteur étant fortement liée à la commande publique, les grands chantiers en cours ou en prévision dans la région (ligne ferroviaire à grande vitesse, extension de réseau ferré, construction d'aéroport) représentent un gisement d'emplois durables. Sans oublier la compensation des départs à la retraite à partir de 2015.

Les TP en Pays de la Loire : 17 700 salariés

Fin 2011, les travaux publics représentaient 1,8 % de l'emploi salarié dans la région des Pays de la Loire. Dans cette famille de métiers où les titulaires d'un niveau V (49 %) et les sans diplôme (36 %) sont nombreux, les formations en interne ou en cours d'emploi permettent de progresser rapidement vers des postes plus qualifiés, sur la base d'un premier niveau de qualification. À noter que 56 % des apprentis s'insèrent sur le marché du travail sept mois après la fin de leur formation.

PAROLES d'apprentie...

Charlotte, cheffe d'équipe dans une entreprise de travaux publics.

« Je gère une équipe de plusieurs gars sur des chantiers sur Nantes, je fais les rapports, je donne les ordres... ». Concrètement, elle fait la liaison entre le chef de chantier et les équipes qui travaillent sur les chantiers à refaire des routes, des parcs ou des rond-points. C'est suite à un accident son projet professionnel de départ motivé par un parcours dans le monde hippique a été modifié. Elle se tourne alors vers le CAP conducteur d'engins : travaux publics et carrières, puis vers le bac professionnel travaux publics. Ce qui lui plaît dans l'apprentissage, c'est qu'elle trouve que l'on voit tous les aspects du métier. Par contre, elle juge que le système d'alternance impose de « trouver du temps pour apprendre les cours ».

Sources : Carif Oref, Cellule Économique Régionale du BTP des Pays de la Loire, Planète TP, FNTP, Pôle emploi

Chiffres clés dans la région

› RÉPARTITION DES EMPLOIS PAR NIVEAU DE DIPLOME :

(ACTIF DE MOINS DE 30 ANS) :

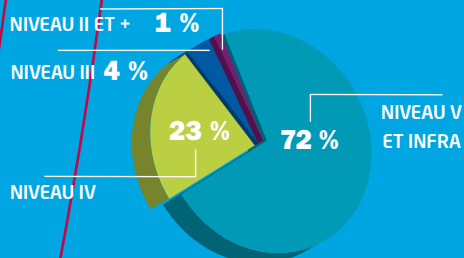

› RÉPARTITION PAR DÉPARTEMENT DES EMPLOIS DANS CE DOMAINE :

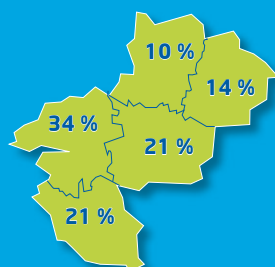

› RÉPARTITION PAR TYPE DE CONTRAT :

(ACTIF DE MOINS DE 30 ANS) :

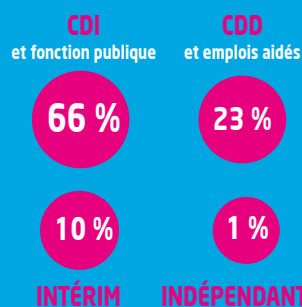

› TAUX DE MIXITÉ :

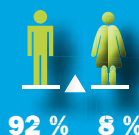

Source : Insee RP2009, traitement Carif-Oref

DIPLÔMES et lieux de FORMATION

Construction

niveau 5 (CAP ou équivalent)

CAP Conducteur d'engins : travaux publics et carrières

49 Brain-sur-l'Authion - CFA EN 49 - UFA du Lycée de Narcé 109

CAP Constructeur de routes

44 Nantes - CFA EN 44 - UFA du Lycée Michelet 103

49 Brain-sur-l'Authion - CFA EN 49 - UFA du Lycée de Narcé 109

85 La Roche-sur-Yon - CFA EN 85 - UFA du Lycée Kastler-Guitton 116

CAP Constructeur en canalisations des travaux publics

44 Nantes - CFA EN 44 - UFA du Lycée Michelet 103

49 Brain-sur-l'Authion - CFA EN 49 - UFA du Lycée de Narcé 109

85 La Roche-sur-Yon - CFA EN 85 - UFA du Lycée Kastler-Guitton 116

CAP Etancheur du bâtiment et des travaux publics

44 Nantes - CFA EN 44 - UFA du Lycée Michelet 103

niveau 4 (bac ou équivalent)

bac pro Ouvrages du bâtiment : métallerie

44 Nantes - CFA EN 44 - UFA du Lycée Arago 103

72 Arnage - CFA EN 72 - UFA du Lycée Claude Chappe 112

bac pro Travaux publics

44 Nantes - CFA EN 44 - UFA du Lycée Michelet 103

49 Brain-sur-l'Authion - CFA EN 49 - UFA du Lycée de Narcé 109

niveau 3 (bac + 2)

BTS Étude et économie de la construction

44 Clisson - CFA EN 44 - UFA du lycée Sud Loire 102

BTS Travaux publics

49 Angers - CFA EN 49 - UFA du Lycée Jean Moulin 108

DUT Génie Civil - Construction durable

44 Saint-Nazaire - CFA Inter-Universités - site de l'IUT / université de Nantes 104

Responsable de chantier

44 Orvault - CESFA Pays de la Loire - École d'ingénieurs du CESI - site d'orvault 104

niveau 2 (bac + 3)

licence pro Travaux publics spécialité conduite de projets de travaux publics

44 Saint-Nazaire - CFA Inter-Universités - site de l'IUT de Saint-Nazaire / Université de Nantes 106

niveau 1 (bac + 5)

diplôme d'ingénieur de l'École centrale de Nantes spécialité bâtiment et travaux publics

44 Nantes - CFA ITII Pays de la Loire - site de l'école centrale de Nantes 104

diplôme d'ingénieur de l'école nationale supérieure du Mans de l'université du Mans spécialité vibrations, acoustique, capteurs

72 Le Mans - CFA Inter-Universités - École nationale supérieure d'ingénieurs du Mans (ENSIM) 114

Engins

niveau 5 (CAP ou équivalent)

CAP Conducteur d'engins : travaux publics et carrières

49 Brain-sur-l'Authion - CFA EN 49 - UFA du Lycée de Narcé 109

CAP Maintenance des matériels option matériels de travaux publics et de manutention

44 Legé - CFA des MFR 44 - site de Legé 102

niveau 4 (bac ou équivalent)

bac pro Maintenance des matériels option travaux publics et manutention

49 Brain-sur-l'Authion - CFA EN 49 - UFA du Lycée de Narcé 109

85 La Roche-sur-Yon - CFA EN 85 - UFA du Lycée Kastler-Guitton 116

BP Conducteur d'engins de chantiers de travaux publics

49 Brain-sur-l'Authion - CFA EN 49 - UFA du Lycée de Narcé 109

niveau 3 (bac + 2)

BTS Maintenance et après-vente des engins de travaux publics et de manutention

49 Brain-sur-l'Authion - CFA EN 49 - UFA du Lycée de Narcé 109

Pour en savoir

PUBLICATIONS ONISEP



 www.onisep.fr

VIDÉOS

PAROLES d'apprenti...



SITES INTERNET

Les fiches métiers Onisep et vidéos : www.onisep.fr

Site d'information des grutiers : <http://www.grutiers.net/>

L'association française de génie civil (AFGC) : <http://www.afgc.asso.fr/>

Connaitre les métiers du TP : <http://www.metier-tp.com>



Les diplômes par niveaux du CAP au diplôme d'ingénieur

Ce chapitre présente les diplômes classés par niveaux.

Pour chaque **niveau**, les formations sont catégorisées par types de diplômes.

Pour chaque **diplôme**, sont présentés les lieux de formation classés par département, puis par ordre alphabétique.

Dispositif : DIMA	p. 78
Niveau 5 : CAP ou équivalent (CAPA, MC, BPA, CSA...)	p. 79 à 84
Niveau 4 : bac ou équivalent (BT, BP, BTM, BMA, BPJEPS, MC, CSA...)	p. 85 à 89
Niveau 3 : bac + 2 (BTS, BTSa, DUT, DMA...)	p. 90 à 92
Niveau 2 : bac + 3 (licence professionnelle)	p. 93 & 94
Niveau 1 : bac + 5 (master, diplôme d'ingénieur...)	p. 95 & 96

Dispositif : DIMA

44 Châteaubriant - CFA des MFR 44 - site de Châteaubriant	102	85 La Roche-sur-Yon - BTP CFA Vendée	115
44 Clisson - CFA des MFR 44 - site de Clisson	102	85 La Roche-sur-Yon - CFA de l'enseignement catholique de Vendée - UFA du lycée Saint-François d'Assise	115
44 Legé - CFA des MFR 44 - site de Legé	102	85 La Roche-sur-Yon - CFA de la Chambre de métiers de la Vendée - ESFORA	115
44 Saint-Brévin-les-Pins - BTP CFA Loire-Atlantique - site de Saint-Brévin-les-Pins	104	85 Mouilleron-en-Pareds - CFA des MFR de Vendée - site de Mouilleron-en-Pareds	116
44 Saint-Etienne-de-Montluc - CFA des MFR 44 - site de Saint-Etienne-de-Montluc	104	85 Saint-Gilles-Croix-de-Vie - CFA des MFR de Vendée - site de Saint-Gilles-Croix-de-Vie	117
49 Angers - CFA de la Chambre de métiers du Maine-et-Loire	107	85 Saint-Michel-Mont-Mercure - CFA des MFR de Vendée - site de Saint-Michel-Mont-Mercure	117
49 Brain-sur-l'Authion - CFA EN 49 (Éducation Nationale 49) - UFA du Lycée de Narcé	109	85 Talmont-Saint-Hilaire - CFA des MFR de Vendée - site de Talmont-Saint-Hilaire	117
49 Champigné - CFA des MFR 49 - site de Champigné	108		
49 Cholet - CFA des MFR 49 - site de Cholet	109		
49 Montreuil-Bellay - CFA des MFR 49 - site de Montreuil-Bellay	110		
49 Segré - CFA des MFR 49 - site de Segré	110		
53 Laval - CFA des villes de Mayenne - unité Laval Chanzy	111		
53 Laval - CFA des villes de Mayenne - unité Laval Volney	111		
53 Laval - CFA de la Chambre de métiers de la Mayenne	111		
53 Laval - CFA du Lycée agricole de Laval	111		
72 Coulans-sur-Gée - CFA des MFR du 49 - site de Coulans-sur-Gée	112		
72 Le Mans - CFA de la Chambre de métiers de la Sarthe	113		
72 Le Mans - CFA de l'enseignement catholique de la Sarthe - UFA du lycée Sainte-Catherine	113		

Niveau 5 : CAP ou équivalent



INFO +

Les diplômes de niveau 5 :

Certificat d'aptitude professionnelle (CAP) et CAP agricole (CAPA)

Le CAP ou le CAPA donne à son titulaire une qualification d'ouvrier ou d'employé qualifié, dans un métier précis.

Mention complémentaire (MC)

La MC apporte une spécialisation qui s'ajoute à une première qualification professionnelle certifiée par un CAP.

Brevet professionnel agricole (BPA)

Le BPA atteste l'acquisition d'une qualification professionnelle pour l'exercice d'une activité d'ouvrier qualifié dans les domaines agricole et para-agricole.

Certificat de spécialisation agricole (CSA)

Le CSA apporte un complément de formation après un diplôme professionnel de l'enseignement agricole.

Autre titres et diplômes

Il s'agit généralement de titres ou diplômes homologués par une commission nationale d'homologation ou enregistrés au RNCP (Répertoire National des Certifications Professionnelles).

CAP Certificat d'aptitude professionnelle

CAP Aéronautique option avionique

44 Pontchâteau - CFA EN 44 (Éducation Nationale 44) - UFA du Lycée des Trois Rivières

104

CAP Aéronautique option structures

44 Nantes - CFA AFPI Pays de la Loire - site de Nantes
44 Saint-Nazaire - CFA AFPI Pays de la Loire - site de Saint-Nazaire

103

105

CAP Agent d'entreposage et de messagerie

44 Sainte-Luce-sur-Loire - CFA du Transport et de la Logistique
49 Brain-sur-l'Authion - CFA EN 49 (Éducation Nationale 49) - UFA du Lycée de Narcé
85 Chantonnay - CFA de l'enseignement catholique de Vendée - UFA du Lycée Sainte-Marie

105

109

115

CAP Agent polyvalent de restauration

44 Saint-Nazaire - CIFAM, CFA de la Chambre de métiers de Loire-Atlantique - site de saint-Nazaire (Maison de l'Apprentissage)
49 Brissac-Quincé - CFA des MFR 49 - site de Brissac
53 Laval - CFA des villes de Mayenne - Unité Laval - Chanzy
72 Le Mans - CFA de l'enseignement catholique de la Sarthe - UFA du lycée Sainte-Catherine

105

109

111

113

CAP Art et techniques de la bijouterie-joaillerie

option bijouterie sertissage

49 Saumur - CFA de la CCI du Maine-et-Loire - Établissement de formation de Saumur

109

CAP Art et techniques de la bijouterie-joaillerie

option bijouterie-joaillerie

49 Saumur - CFA de la CCI du Maine-et-Loire - Établissement de formation de Saumur

109

CAP Art et techniques de la bijouterie-joaillerie

option polissage finition

49 Saumur - CFA de la CCI du Maine-et-Loire - Établissement de formation de Saumur

109

CAP Arts et techniques du verre option vitrailiste

44 Sainte-Luce-sur-Loire - CIFAM, CFA de la Chambre de métiers de Loire-Atlantique - site de Sainte-Luce-sur-Loire

106

CAP Assistant technique en instruments de musique option accordéon

72 Le Mans - Institut technologique européen des métiers de la musique - ITEM

114

CAP Assistant technique en instruments de musique option guitare

72 Le Mans - Institut technologique européen des métiers de la musique - ITEM

114

CAP Assistant technique en instruments de musique

option instruments à vent

72 Le Mans - Institut technologique européen des métiers de la musique - ITEM

114

CAP Assistant technique en instruments de musique option piano

72 Le Mans - Institut technologique européen des métiers de la musique - ITEM

114

CAP Boucher

44 Sainte-Luce-sur-Loire - CIFAM, CFA de la Chambre de métiers de Loire-Atlantique - site de Sainte-Luce-sur-Loire
49 Angers - CFA de la Chambre de métiers du Maine-et-Loire
53 Laval - CFA de la Chambre de métiers de la Mayenne
72 Le Mans - CFA de la Chambre de métiers de la Sarthe
85 La Roche-sur-Yon - CFA de la Chambre de métiers de la Vendée - ESFORA

106

107

111

113

115

CAP Boulanger

44 Saint-Nazaire - CIFAM, CFA de la Chambre de métiers de Loire-Atlantique - site de saint-Nazaire (Maison de l'Apprentissage)
44 Sainte-Luce-sur-Loire - CIFAM, CFA de la Chambre de métiers de Loire-Atlantique - site de Sainte-Luce-sur-Loire
49 Angers - CFA de la Chambre de métiers du Maine-et-Loire
49 Cholet - CFA des MFR 49 - site de Cholet
53 Laval - CFA de la Chambre de métiers de la Mayenne
72 Le Mans - CFA de la Chambre de métiers de la Sarthe
85 La Roche-sur-Yon - CFA de la Chambre de métiers de la Vendée - ESFORA
85 Saint-Michel-Mont-Mercure - CFA des Maisons Familiales Rurales de Vendée - site de Saint-Michel-Mont-Mercure

105

106

107

109

111

113

115

117

CAP Bronzier option A monteur en bronze

49 Saumur - CFA de la CCI du Maine-et-Loire - Établissement de formation de Saumur

109

CAP Bronzior option B ciseleur en bronze		
49 Saumur - CFA de la CCI du Maine-et-Loire - Établissement de formation de Saumur	109	
CAP Bronzior option C tourneur sur bronze		
49 Saumur - CFA de la CCI du Maine-et-Loire - Établissement de formation de Saumur	109	
CAP Carreleur mosaïste		
44 Saint-Herblain - BTP CFA Loire-Atlantique - site de Saint-Herblain	105	
49 Angers - BTP CFA Maine-et-Loire	107	
53 Laval - CFA des villes de Mayenne - Unité Laval - Volney	111	
72 Le Mans - BTP CFA Sarthe	112	
85 La Roche-sur-Yon - BTP CFA Vendée	115	
CAP Charcutier-traiteur		
44 Sainte-Luce-sur-Loire - CIFAM, CFA de la Chambre de métiers de Loire-Atlantique - site de Sainte-Luce-sur-Loire	106	
49 Angers - CFA de la Chambre de métiers du Maine-et-Loire	107	
53 Laval - CFA de la Chambre de métiers de la Mayenne	111	
72 Le Mans - CFA de la Chambre de métiers de la Sarthe	113	
85 La Roche-sur-Yon - CFA de la Chambre de métiers de la Vendée - ESFORA	115	
CAP Charpentier bois		
44 Saint-Brévin-les-Pins - BTP CFA Loire-Atlantique - site de Saint-Brévin-les Pins	104	
44 Saint-Herblain - BTP CFA Loire-Atlantique - site de Saint-Herblain	105	
49 Angers - BTP CFA Maine-et-Loire	107	
49 Angers - CFA des Compagnons du Devoir du Tour de France - site d'Angers	107	
49 Champigné - CFA des MFR 49 - site de Champigné	108	
53 Laval - CFA des villes de Mayenne - Unité Laval - Volney	111	
72 Le Mans - BTP CFA Sarthe	112	
85 La Roche-sur-Yon - BTP CFA Vendée	115	
CAP Chocolatier-confiseur		
72 Le Mans - CFA de la Chambre de métiers de la Sarthe	113	
85 Saint-Michel-Mont-Mercure - CFA des MFR de Vendée - site de Saint- Michel-Mont-Mercure	117	
CAP Coiffure		
44 Saint-Herblain - CFA de la coiffure et de l'esthétique	105	
44 Saint-Nazaire - CFA de la coiffure et de l'esthétique	105	
49 Angers - CFA de la CCI du Maine-et-Loire - site Pierre Cointreau	107	
49 Cholet - CFA de la CCI du Maine-et-Loire - site Eurespace	108	
49 Saumur - CFA de la CCI du Maine-et-Loire - Établissement de formation de Saumur	113	
53 Laval - CFA de la Chambre de métiers de la Mayenne	111	
72 Le Mans - CFA Coiffure de la Sarthe	113	
85 La Roche-sur-Yon - CFA de la Chambre de métiers de la Vendée - ESFORA	115	
CAP Composites, plastiques chaudronnés		
44 Saint-Sébastien-sur-Loire - CFA EN 44 (Éducation Nationale 44) - UFA du Lycée les Savarières	106	
85 Saint-Gilles-Croix-de-Vie - CFA des MFR de Vendée - site de Saint-Gilles- Croix-de-Vie	117	
CAP Conducteur d'engins : travaux publics et carrières		
49 Brain-sur-l'Authion - CFA EN 49 (Éducation Nationale 49) - UFA du Lycée de Narcé	109	
CAP Conducteur d'installations de production		
44 Nantes - CFA AFPI Pays de la Loire - site de Nantes	103	
72 Le Mans - CFA AFPI Pays de la Loire - site du Mans	113	
CAP Conducteur routier marchandises		
44 Sainte-Luce-sur-Loire - CFA du Transport et de la Logistique	105	
CAP Constructeur bois		
44 Clisson - CFA des MFR 44 - site de Clisson	102	
72 Le Mans - BTP CFA Sarthe	112	
85 La Roche-sur-Yon - BTP CFA Vendée	115	
85 Talmont-Saint-Hilaire - CFA des Maisons Familiales Rurales de Vendée - site de Talmont-Saint-Hilaire	117	
CAP Constructeur de routes		
44 Nantes - CFA EN 44 (Éducation Nationale 44) - UFA du Lycée Michelet	103	
49 Brain-sur-l'Authion - CFA EN 49 (Éducation Nationale 49) - UFA du Lycée de Narcé	109	
85 La Roche-sur-Yon - CFA EN 85 (Éducation Nationale 85) - UFA du Lycée Alfred Kastler - Guitton	116	
CAP Constructeur en béton armé du bâtiment		
49 Angers - BTP CFA Maine-et-Loire	107	
CAP Constructeur en canalisations des travaux publics		
44 Nantes - CFA EN 44 (Éducation Nationale 44) - UFA du Lycée Michelet	103	
49 Brain-sur-l'Authion - CFA EN 49 (Éducation Nationale 49) - UFA du Lycée de Narcé	109	
85 La Roche-sur-Yon - CFA EN 85 (Éducation Nationale 85) - UFA du Lycée Kastler - Guitton	116	
CAP Couvreur		
44 Nantes - CFA des Compagnons du Devoir du Tour de France - site de Nantes	103	
44 Saint-Herblain - BTP CFA Loire-Atlantique - site de Saint-Herblain	105	
49 Angers - BTP CFA Maine-et-Loire	107	
53 Laval - CFA des villes de Mayenne - Unité Laval - Volney	111	
72 Le Mans - BTP CFA Sarthe	112	
CAP Cuisine		
44 Bouguenais - CIFAM, CFA de la Chambre de métiers de Loire-Atlantique - site du lycée Daniel Brottier	102	
44 Saint-Nazaire - CIFAM, CFA de la Chambre de métiers de Loire-Atlantique - site de saint-Nazaire (Maison de l'Apprentissage)	105	
44 Sainte-Luce-sur-Loire - CIFAM, CFA de la Chambre de métiers de Loire-Atlantique - site de Sainte-Luce-sur-Loire	106	
49 Angers - CFA de la CCI du Maine-et-Loire - site Pierre Cointreau	107	
49 Cholet - CFA des MFR 49 - site de Cholet	109	
49 Saumur - CFA de la CCI du Maine-et-Loire - Établissement de formation de Saumur	109	
53 Laval - CFA des villes de Mayenne - Unité Laval - Chanzy	111	
72 Le Mans - CFA de la CCI du Mans	113	
85 La Roche-sur-Yon - CFA EN 85 (Éducation Nationale 85) - UFA du Lycée Edouard Branly	116	
85 Saint-Michel-Mont-Mercure - CFA des MFR de Vendée - site de Saint- Michel-Mont-Mercure	117	
CAP Ébéniste		
44 Sainte-Luce-sur-Loire - CIFAM, CFA de la Chambre de métiers de Loire-Atlantique - site de Sainte-Luce-sur-Loire	106	
85 La Roche-sur-Yon - BTP CFA Vendée	115	
CAP Employé de commerce multi-spécialités		
44 Nantes - CFA IFOCOTEP - site de Nantes	103	
44 Saint-Nazaire - CFA IFOCOTEP - site de Saint-Nazaire - (Maison de l'Apprentissage)	105	
49 Angers - CFA de la CCI du Maine-et-Loire - site Pierre Cointreau	107	
49 Cholet - CFA de la CCI du Maine-et-Loire - site Eurespace	108	
49 Saumur - CFA de la CCI du Maine-et-Loire - Établissement de formation de Saumur	109	
53 Château-Gontier - CFA des villes de Mayenne - Unité de Château-Gontier	111	
53 Laval - CFA des villes de Mayenne - Unité Laval - Chanzy	111	
53 Mayenne - CFA des villes de Mayenne - Unité de Mayenne	112	
72 Le Mans - CFA de la CCI du Mans	113	
85 La Roche-sur-Yon - CFA de la Chambre de métiers de la Vendée - ESFORA	115	
85 Les Herbiers - CFA des MFR de Vendée - site des Herbiers	116	

CAP Employé de vente spécialisé *option A produits alimentaires*

44 Nantes - CFA IFOCOTEP - site de Nantes	103
44 Châteaubriant - CFA des MFR 44- site de Châteaubriant	102
44 Saint-Nazaire - CFA IFOCOTEP - site de Saint-Nazaire - (Maison de l'apprentissage)	105
49 Angers - CFA de la CCI du Maine-et-Loire - site Pierre Cointreau	107
49 Saumur - CFA de la CCI du Maine-et-Loire - Établissement de formation de Saumur	109
49 Segré - CFA des MFR 49 - site de Segré	110
53 Château-Gontier - CFA des villes de Mayenne - Unité de Château-Gontier	111
53 Laval - CFA des villes de Mayenne - Unité Laval - Chanzy	111
53 Mayenne - CFA des villes de Mayenne - Unité de Mayenne	112
72 Le Mans - CFA de la CCI du Mans	113
85 La Roche-sur-Yon - CFA de la Chambre de métiers de la Vendée - ESFORA	115
85 Les Herbiers - CFA des MFR de Vendée - site des Herbiers	116

CAP Employé de vente spécialisé *option B produits d'équipement courant*

44 Châteaubriant - CFA des MFR 44 - site de Châteaubriant	102
44 Nantes - CFA IFOCOTEP - site de Nantes	103
49 Angers - CFA de la CCI du Maine-et-Loire - site Pierre Cointreau	107
49 Cholet - CFA de la CCI du Maine-et-Loire - site Eurespace	108
49 Saumur - CFA de la CCI du Maine-et-Loire - Établissement de formation de Saumur	109
49 Segré - CFA des MFR 49 - site de Segré	110
53 Château-Gontier - CFA des villes de Mayenne - Unité de Château-Gontier	111
53 Laval - CFA des villes de Mayenne - Unité Laval - Chanzy	111
53 Mayenne - CFA des villes de Mayenne - Unité de Mayenne	112
72 Le Mans - CFA de la CCI du Mans	113
85 Les Herbiers - CFA des MFR de Vendée - site des Herbiers	116
85 La Roche-sur-Yon - CFA de la Chambre de métiers de la Vendée - ESFORA	115

CAP Esthétique, cosmétique, parfumerie

44 Saint-Herblain - CFA de la coiffure et de l'esthétique	105
---	-----

CAP Étanchéité du bâtiment et des travaux publics

44 Nantes - CFA EN 44 (Éducation nationale 44) - UFA du lycée Michelet	103
--	-----

CAP Fleuriste

44 Nantes - CFA IFOCOTEP - site de Nantes	103
49 Angers - CFA de la Chambre de métiers du Maine-et-Loire	107
72 Le Mans - CFA de la Chambre de métiers de la Sarthe	113
85 Les Herbiers - CFA des MFR de Vendée - site des Herbiers	116

CAP Glacier fabricant

72 Le Mans - CFA de la Chambre de métiers de la Sarthe	113
--	-----

CAP Installateur sanitaire

44 Saint-Brévin-les-Pins - BTP CFA Loire-Atlantique - site de Saint-Brévin-les Pins	104
44 Saint-Herblain - BTP CFA Loire-Atlantique - site de Saint-Herblain	105
49 Angers - BTP CFA Maine-et-Loire	107
53 Laval - CFA des villes de Mayenne - Unité Laval - Volney	111
72 Le Mans - BTP CFA Sarthe	112
85 La Roche-sur-Yon - BTP CFA Vendée	115

CAP Installateur thermique

44 Saint-Brévin-les-Pins - BTP CFA Loire-Atlantique - site de Saint-Brévin-les Pins	104
44 Saint-Herblain - BTP CFA Loire-Atlantique - site de Saint-Herblain	105
49 Angers - BTP CFA Maine-et-Loire	107
49 Cholet - CFA de la CCI du Maine-et-Loire - site Eurespace	108
53 Laval - CFA des villes de Mayenne - Unité Laval - Volney	111
72 Le Mans - BTP CFA Sarthe	112
85 La Roche-sur-Yon - BTP CFA Vendée	115

CAP Lapidaire *option B pierres de couleur*

49 Saumur - CFA de la CCI du Maine-et-Loire - Établissement de formation de Saumur	109
--	-----

CAP Maçon

44 Nantes - CFA des Compagnons du Devoir du Tour de France - site de Nantes	103
44 Saint-Brévin-les-Pins - BTP CFA Loire-Atlantique - site de Saint-Brévin-les Pins	104
44 Saint-Herblain - BTP CFA Loire-Atlantique site de Saint-Herblain	105
49 Angers - BTP CFA Maine-et-Loire	107
49 Champigné - CFA des MFR 49 - site de Champigné	108
49 Cholet - CFA de la CCI du Maine-et-Loire - site Eurespace	108
53 Laval - CFA des villes de Mayenne - Unité Laval - Volney	111
72 Le Mans - BTP CFA Sarthe	112
85 La Roche-sur-Yon - BTP CFA Vendée	115
85 Saint-Gilles-Croix-de-Vie - CFA des MFR de Vendée - site de Saint-Gilles-Croix-de-Vie	117

CAP Maintenance de bâtiments de collectivités

44 Carquefou - CFA des MFR 44 - site de Carquefou	102
49 Cholet - CFA de la CCI du Maine-et-Loire - site Eurespace	108
85 La Roche-sur-Yon - CFA de l'enseignement catholique de Vendée - UFA du Lycée Saint-Louis	115

CAP Maintenance des matériels *option matériels de parcs et jardins*

44 Legé - CFA des MFR - site de Legé	102
53 Laval - CFA de la Chambre de métiers de la Mayenne	111
85 La Roche-sur-Yon - CFA de la Chambre de métiers de la Vendée - ESFORA	115

CAP Maintenance des matériels *option matériels de travaux publics et de manutention*

44 Legé - CFA des MFR 44 - site de Legé	102
---	-----

CAP Maintenance des matériels *option tracteurs et matériels agricoles*

44 Legé - CFA des MFR 44 - site de Legé	102
53 Laval - CFA de la Chambre de métiers de la Mayenne	111
85 La Roche-sur-Yon - CFA de la Chambre de métiers de la Vendée - ESFORA	115

CAP Maintenance des véhicules

automobiles option motocycles

44 Sainte-Luce-sur-Loire - CIFAM, CFA de la Chambre de métiers de Loire-Atlantique - site de Sainte-Luce-sur-Loire	106
72 Le Mans - CFA de la CCI du Mans	113
85 La Roche-sur-Yon - CFA de la Chambre de métiers de la Vendée - ESFORA	115

option véhicules industriels

44 Sainte-Luce-sur-Loire - CIFAM, CFA de la Chambre de métiers de Loire-Atlantique - site de Sainte-Luce-sur-Loire	106
72 Le Mans - CFA de la CCI du Mans	113
85 La Roche-sur-Yon - CFA EN 85 (Éducation Nationale 85) - UFA du Lycée Alfred Kastler - Guittou	116

CAP Maintenance des véhicules automobiles

option véhicules particuliers

44 Saint-Nazaire - CIFAM, CFA de la Chambre de métiers de Loire-Atlantique - site de saint-Nazaire (Maison de l'Apprentissage)	105
44 Sainte-Luce-sur-Loire - CIFAM, CFA de la Chambre de métiers de Loire-Atlantique - site de Sainte-Luce-sur-Loire	106
49 Angers - CFA de la Chambre de métiers du Maine-et-Loire	107
49 Cholet - CFA de la CCI du Maine-et-Loire - site Eurespace	108
49 Montreuil-Bellay - CFA des MFR 49 - site de Montreuil-Bellay	110
53 Laval - CFA de la Chambre de métiers de la Mayenne	111
72 Le Mans - CFA de la CCI du Mans	113
85 La Roche-sur-Yon - CFA de la Chambre de métiers de la Vendée - ESFORA	115
85 Mouilleron-en-Pareds - CFA des Maisons Familiales Rurales de Vendée - site de Mouilleron-en-Pareds	116

CAP Maintenance et hygiène des locaux

49 Angers - CFA EN 49 (Éducation Nationale 49) - UFA du Lycée Simone Veil	108
---	-----

CAP Matelot (maritime)

85 Les Sables-d'Olonne - CFA de la Chambre de métiers de la Vendée - ESFORA - site des Sables-d'Olonne	116
85 L'Ile-d'Yeu - CFA EN 85 (Éducation Nationale 85) - site de l'École des pêches	116

CAP Menuisier aluminium-verre

49 Cholet - CFA de la CCI du Maine-et-Loire - site Eurespace	108
53 Château-Gontier - CFA des villes de Mayenne - Unité de Château-Gontier	111
85 La Roche-sur-Yon - BTP CFA Vendée	115

CAP Menuisier fabricant de menuiserie, mobilier et agencement

44 Clisson - CFA des MFR 44 - site de Clisson	102
44 Saint-Brévin-les-Pins - BTP CFA Loire-Atlantique - site de Saint-Brévin-les-Pins	104
44 Saint-Herblain - BTP CFA Loire-Atlantique - site de Saint-Herblain	105
49 Angers - BTP CFA Maine-et-Loire	107
49 Angers - CFA des Compagnons du Devoir du Tour de France - site d'Angers	107
49 Champigné - CFA des MFR 49 - site de Champigné	108
49 Cholet - CFA de la CCI du Maine-et-Loire - site Eurespace	108
53 Laval - CFA des villes de Mayenne - Unité Laval - Volney	111
72 Le Mans - BTP CFA Sarthe	112
85 La Roche-sur-Yon - BTP CFA Vendée	115
85 Talmont-Saint-Hilaire - CFA des MFR de Vendée - site de Talmont-Saint-Hilaire	117
85 Montaigu - CFA AFPIA Ouest	116

CAP Menuisier installateur

44 Clisson - CFA des MFR 44 - site de Clisson	102
44 Saint-Brévin-les-Pins - BTP CFA Loire-Atlantique - site de Saint-Brévin-les-Pins	104
44 Saint-Herblain - BTP CFA Loire-Atlantique - site de Saint-Herblain	105
49 Angers - BTP CFA Maine-et-Loire	107
53 Laval - CFA des villes de Mayenne - Unité Laval - Volney	111
72 Le Mans - BTP CFA Sarthe	112
85 La Roche-sur-Yon - BTP CFA Vendée	115
85 Talmont-Saint-Hilaire - CFA des Maisons Familiales Rurales de Vendée - site de Talmont-Saint-Hilaire	117

CAP Métier du pressing

85 La Roche-sur-Yon - CFA de l'enseignement catholique de Vendée - UFA du Lycée Notre-Dame-du-Roc	115
---	-----

CAP Métiers de la gravure *option A gravure d'ornementation*

49 Saumur - CFA de la CCI du Maine-et-Loire - Établissement de formation de Saumur	109
--	-----

CAP Orfèvre *option A monteur en orfèvrerie*

49 Saumur - CFA de la CCI du Maine-et-Loire - Établissement de formation de Saumur	109
--	-----

CAP Orfèvre *option B tourneur repousseur en orfèvrerie*

49 Saumur - CFA de la CCI du Maine-et-Loire - Établissement de formation de Saumur	109
--	-----

CAP Orfèvre *option C polisseur aviseur en orfèvrerie*

49 Saumur - CFA de la CCI du Maine-et-Loire - Établissement de formation de Saumur	109
--	-----

CAP Pâtissier

44 Saint-Nazaire - CIFAM, CFA de la Chambre de métiers de Loire-Atlantique - site de Saint-Nazaire (Maison de l'Apprentissage)	105
44 Sainte-Luce-sur-Loire - CIFAM, CFA de la Chambre de métiers de Loire-Atlantique - site de Sainte-Luce-sur-Loire	106
49 Angers - CFA de la Chambre de métiers du Maine-et-Loire	107
49 Cholet - CFA des MFR 49 - site de Cholet	109
53 Laval - CFA des villes de Mayenne - Unité Laval - Chanzy	111
72 Le Mans - CFA de la Chambre de métiers de la Sarthe	113
85 La Roche-sur-Yon - CFA de la Chambre de métiers de la Vendée - ESFORA	115
85 Saint-Michel-Mont-Mercure - CFA des MFR de Vendée - site de Saint-Michel-Mont-Mercure	117

CAP Peintre-applicateur de revêtements

44 Saint-Brévin-les-Pins - BTP CFA Loire-Atlantique - site de Saint-Brévin-les-Pins	104
44 Saint-Herblain - BTP CFA Loire-Atlantique - site de Saint-Herblain	105
49 Angers - BTP CFA Maine-et-Loire	107
49 Cholet - CFA de la CCI du Maine-et-Loire - site Eurespace	108
53 Laval - CFA des villes de Mayenne - Unité Laval - Volney	111
72 Le Mans - BTP CFA Sarthe	112
85 La Roche-sur-Yon - BTP CFA Vendée	115
85 Saint-Gilles-Croix-de-Vie - CFA des Maisons Familiales Rurales de Vendée - site de Saint-Gilles-Croix-de-Vie	117

CAP Peinture en carrosserie

44 Sainte-Luce-sur-Loire - CIFAM, CFA de la Chambre de métiers de Loire-Atlantique - site de Sainte-Luce-sur-Loire	106
49 Angers - CFA de la Chambre de métiers du Maine-et-Loire	107
53 Mayenne - CFA des villes de Mayenne - Unité de Mayenne	112
72 Le Mans - CFA de la CCI du Mans	113
85 La Roche-sur-Yon - CFA de la Chambre de métiers de la Vendée - ESFORA	115

CAP Petite enfance

44 Rezé - CFA ADAMSSE - site de l'ARIFTS PONANTS	104
49 Beaupréau - CFA EN 44 (Éducation Nationale 44) UFA du lycée des Mauges	109
72 Coulans-sur-Gée - CFA des MFR 49 - site de Coulans-sur-Gée	112

CAP Plâtrier - plaquiste

44 Nantes - CFA des Compagnons du Devoir du Tour de France - site de Nantes	103
44 Saint-Herblain - BTP CFA Loire-Atlantique - site de Saint-Herblain	105
49 Angers - BTP CFA Maine-et-Loire	107
53 Laval - CFA des villes de Mayenne - Unité Laval - Volney	111
72 Le Mans - BTP CFA Sarthe	112
85 La Roche-sur-Yon - BTP CFA Vendée	115

CAP Préparation et réalisation d'ouvrages électriques

44 Nantes - Martello - CFA des Métiers de l'Électricité	104
44 Saint-Etienne-de-Montluc - CFA des MFR 44 - site de Saint-Etienne de Montluc	104
49 Angers - BTP CFA Maine-et-Loire	107
53 Laval - CFA de la Chambre de métiers de la Mayenne	111
72 Le Mans - BTP CFA Sarthe	112
85 La Roche-sur-Yon - BTP CFA Vendée	115

CAP Réalisation en chaudronnerie industrielle

44 Nantes - CFA AFPI Pays de la Loire - site de Nantes	103
44 Saint-Nazaire - CFA AFPI Pays de la Loire - site de Saint-Nazaire	105
49 Beaucouzé - CFA AFPI Pays de la Loire - site de Beaucouzé	109
53 Saint-Berthevin - CFA AFPI Pays de la Loire - site de Saint-Berthevin	112
85 La Roche-sur-Yon - CFA AFPI Pays de la Loire - site de La Roche-sur-Yon	115

CAP Réparation des carrosseries

44 Saint-Nazaire - CIFAM, CFA de la Chambre de métiers de Loire-Atlantique - site de saint-Nazaire (Maison de l'Apprentissage)	105
44 Sainte-Luce-sur-Loire - CIFAM, CFA de la Chambre de métiers de Loire-Atlantique - site de Sainte-Luce-sur-Loire	106
49 Angers - CFA de la Chambre de métiers du Maine-et-Loire	107
53 Mayenne - CFA des villes de Mayenne - Unité de Mayenne	112
72 Le Mans - CFA de la CCI du Mans	113
85 La Roche-sur-Yon - CFA de la Chambre de métiers de la Vendée - ESFORA	115

CAP Restaurant

44 Saint-Nazaire - CIFAM, CFA de la Chambre de métiers de Loire-Atlantique (Maison de l'Apprentissage)	105
44 Sainte-Luce-sur-Loire - CIFAM, CFA de la Chambre de métiers de Loire-Atlantique - site de Sainte-Luce-sur-Loire	106
49 Angers - CFA de la CCI du Maine-et-Loire - site Pierre Cointreau	107
49 Cholet - CFA des MFR 49 - site de Cholet	109
49 Saumur - CFA de la CCI du Maine-et-Loire - Établissement de formation de Saumur	109
53 Laval - CFA des villes de Mayenne - Unité Laval - Chanzy	111
72 Le Mans - CFA de la CCI du Mans	113

85 La Roche-sur-Yon - CFA EN 85 (Éducation Nationale 85) - UFA du Lycée Edouard Branly	116	CAPA Productions horticoles <i>spécialité pépinières</i>	
85 Saint-Michel-Mont-Mercure - CFA des MFR de Vendée - site de Saint-Michel-Mont-Mercure	117	49 Montreuil-Bellay - CFAA 49 Edgard Pisani - site de Montreuil-Bellay	110
CAP Sérigraphie industrielle		CAPA Productions horticoles <i>spécialité productions florales et légumières</i>	
44 Nantes - CFA Grafipolis	103	44 Saint-Herblain - CFA du Lycée agricole Jules Rieffel - site de Saint-Herblain	105
CAP Serrurier métallier		49 Angers - CFAA 49 Edgard Pisani - site du Fresne	108
44 Saint-Herblain - BTP CFA Loire-Atlantique - site de Saint-Herblain	105	49 Montreuil-Bellay - CFAA 49 Edgard Pisani - site de Montreuil-Bellay	110
49 Angers - BTP CFA Maine-et-Loire	107	72 Rouillon - CFA La Germinièrre	114
49 Angers - CFA des Compagnons du Devoir du Tour de France - site d'Angers	107	CAPA Soigneur d'équidés	
53 Château-Gontier - CFA des villes de Mayenne - Unité de Château-Gontier	111	53 Laval - CFA du lycée agricole de Laval	111
72 Le Mans - BTP CFA Sarthe	112	CAPA Travaux paysagers	
85 La Roche-sur-Yon - BTP CFA Vendée	115	44 Guérande - CFA du Lycée agricole Jules Rieffel - site de Guérande	102
CAP Services en brasserie-café		44 Saint-Herblain - CFA du Lycée agricole Jules Rieffel - site de Saint-Herblain	105
44 Sainte-Luce-sur-Loire - CIFAM, CFA de la Chambre de métiers de Loire-Atlantique - site de Sainte-Luce-sur-Loire	106	49 Angers - CFAA 49 Edgard Pisani - site du Fresne	108
72 Le Mans - CFA de l'enseignement catholique de la Sarthe - UFA du lycée Sainte-Catherine	113	49 Montreuil-Bellay - CFAA 49 Edgard Pisani - site de Montreuil-Bellay	110
CAP Services hôteliers		53 Ernée - CFA du groupe ESA - site d'Ernée	111
53 Laval - CFA des villes de Mayenne - Unité Laval - Chanzy	111	72 Rouillon - CFA La Germinièrre	114
72 Le Mans - CFA Sainte-Catherine	113	85 La Roche-sur-Yon - CFA du Lycée agricole Nature	116
CAP Signalétique, enseigne et décor		CAPA Vigne et vin	
44 Nantes - CFA Grafipolis	103	49 Montreuil-Bellay - CFAA 49 Edgard Pisani - site de Montreuil-Bellay	110
CAP Solier-moquettiste		BPA Brevet professionnel agricole	
44 Saint-Herblain - BTP CFA Loire-Atlantique - site de Saint-Herblain	105	BPA Travaux de la production animale <i>spécialité polyculture-élevage</i>	
72 Le Mans - BTP CFA Sarthe	112	53 Laval - CFA du lycée agricole de Laval	111
CAP Tailleur de pierre		44 Saint-Herblain - CFA du Lycée agricole Jules Rieffel - site de Saint-Herblain	105
49 Saumur - CFA des Compagnons du Devoir du Tour de France - site de Saumur	110	BPA Travaux de la vigne et du vin	
CAP Tapissier-tapissière d'ameublement en décor		49 Montreuil-Bellay - CFAA 49 Edgard Pisani - site de Montreuil-Bellay	110
44 Sainte-Luce-sur-Loire - CIFAM, CFA de la Chambre de métiers de Loire-Atlantique - site de Sainte-Luce-sur-Loire	106	BPA Travaux des aménagements paysagers	
CAP Tapissier-tapissière d'ameublement en siège		44 Saint-Herblain - CFA du Lycée agricole Jules Rieffel - site de Saint-Herblain	105
44 Sainte-Luce-sur-Loire - CIFAM, CFA de la Chambre de métiers de Loire-Atlantique - site de Sainte-Luce-sur-Loire	106	49 Montreuil-Bellay - CFAA 49 Edgard Pisani - site de Montreuil-Bellay	110
CAP Poseur-agenceur de cuisines et salles de bains		72 Rouillon - CFA La Germinièrre	114
85 Montaignu - CFA AFPIA Ouest	116	85 La Roche-sur-Yon - CFA du Lycée agricole Nature	116
CAPA Certificat d'aptitude professionnelle agricole		BPA Travaux des productions horticoles <i>spécialité arboriculture fruitière</i>	
CAPA Lad - cavalier d'entraînement		49 Montreuil-Bellay - CFAA 49 Edgard Pisani - site de Montreuil-Bellay	110
53 Laval - CFA du lycée agricole de Laval	111	<i>spécialité horticulture ornementale et légumière</i>	
CAPA Maréchalerie		44 Bouguenais - CFA Agrilia Formation - Lycée Daniel Brottier	102
53 Laval - CFA du lycée agricole de Laval	111	49 La Métré - CFA Agrilia Formation - site du Centre national de promotion horticole (CNPH)	110
CAPA Production agricole, utilisation des matériels <i>spécialité productions animales</i>		49 Montreuil-Bellay - CFAA 49 Edgard Pisani - site de Montreuil-Bellay	110
44 Derval - CFA du groupe ESA - UFA du Lycée Saint Clair Blain	102	CS Certificat de spécialisation	
49 Les-Ponts-de-Cé - CFA du groupe ESA - site du campus de Pouillé	110	CS Restauration collective	
53 Ernée - CFA du groupe ESA - site d'Ernée	111	44 Saint-Herblain - CFA du Lycée agricole Jules Rieffel - site de Saint-Herblain	105
72 Rouillon - CFA La Germinièrre	114	CS Tracteurs et machines agricoles utilisation et maintenance	
85 La Roche-sur-Yon - CFA du Lycée agricole Nature	116	44 Nozay - CFA Agrilia Formation, site de la Chambre départementale de Loire-Atlantique - Nozay	104
CAPA Production agricole, utilisation des matériels <i>spécialité productions végétales</i>		MC Mention complémentaire	
44 Derval - CFA du groupe ESA - UFA du Lycée Saint Clair Blain	102	MC Aide à domicile	
49 Les-Ponts-de-Cé - CFA du groupe ESA - site du campus de Pouillé	110	49 Beaupréau - CFA EN 49 - UFA du lycée des Mauges	109
72 Rouillon - CFA La Germinièrre	114	MC Boulangerie spécialisée	
		85 La Roche-sur-Yon - CFA de la Chambre de métiers de la Vendée - ESFORA	115
		MC Coiffure, coupe, couleur	
		44 Saint-Herblain - CFA de la coiffure et de l'esthétique	105

44 Saint-Nazaire - CFA de la coiffure et de l'esthétique	105	MC Maintenance en équipement thermique individuel	
49 Angers - CFA de la CCI du Maine-et-Loire - site Pierre Cointreau	107	44 Saint-Brévin-les-Pins - BTP CFA Loire-Atlantique - site de Saint-Brévin-les-Pins	104
53 Laval - CFA de la Chambre de métiers de la Mayenne	111	49 Angers - BTP CFA Maine-et-Loire	107
72 Le Mans - CFA Coiffure de la Sarthe	113	85 La Roche-sur-Yon - BTP CFA Vendée	115
85 La Roche-sur-Yon - CFA de la Chambre de métiers de la Vendée - ESFORA	115		
MC Cuisinier en desserts de restaurant		MC Pâtisserie boulangère	
44 Sainte-Luce-sur-Loire - CIFAM, CFA de la Chambre de métiers de Loire-Atlantique - site de Sainte-Luce-sur-Loire	106	44 Sainte-Luce-sur-Loire - CIFAM, CFA de la Chambre de métiers de Loire-Atlantique - site de Sainte-Luce-sur-Loire	106
49 Angers - CFA de la CCI du Maine-et-Loire - site Pierre Cointreau	107	53 Laval - CFA de la Chambre de métiers de la Mayenne	111
72 Le Mans - CFA de la CCI du Mans	113	72 Le Mans - CFA de la Chambre de métiers de la Sarthe	113
		85 La Roche-sur-Yon - CFA des MFR de Vendée - site de Saint Michel Mont Mercure	117
MC Employé barman		MC Pâtisserie glacierie chocolaterie confiserie spécialisées	
49 Angers - CFA de la CCI du Maine-et-Loire - site Pierre Cointreau	107	44 Saint-Nazaire - CIFAM, CFA de la Chambre de métiers de Loire-Atlantique - site de saint-Nazaire (Maison de l'Apprentissage)	105
MC Employé traiteur		44 Sainte-Luce-sur-Loire - CIFAM, CFA de la Chambre de métiers de Loire-Atlantique - site de Sainte-Luce-sur-Loire	106
44 Sainte-Luce-sur-Loire - CIFAM, CFA de la Chambre de métiers de Loire-Atlantique - site de Sainte-Luce-sur-Loire	106	49 Angers - CFA de la Chambre de métiers du Maine-et-Loire	107
49 Angers - CFA de la chambre de métiers du Maine-et-Loire	107	53 Laval - CFA des villes de Mayenne - Unité Laval - Chanzy	111
53 Laval - CFA de la Chambre de métiers de la Mayenne	111	72 Le Mans - CFA de la Chambre de métiers de la Sarthe	113
72 Le Mans - CFA de la CCI du Mans	113	85 La Roche-sur-Yon - CFA de la Chambre de métiers de la Vendée - ESFORA	115
85 La Roche-sur-Yon - CFA de la Chambre de métiers de la Vendée - ESFORA	115	MC Plaquiste	
MC Joaillerie		44 Nantes - CFA EN 44 (Éducation Nationale 44) - UFA du lycée Michelet	103
49 Saumur - CFA de la CCI du Maine-et-Loire - Établissement de formation de Saumur	109	85 La Roche-sur-Yon - BTP CFA Vendée	115
MC Maintenance des systèmes embarqués de l'automobile		MC Sommellerie	
44 Sainte-Luce-sur-Loire - CIFAM, CFA de la Chambre de métiers de Loire-Atlantique - site de Sainte-Luce-sur-Loire	106	49 Angers - CFA de la CCI du Maine-et-Loire - site Pierre Cointreau	107
49 Angers - CFA de la Chambre de métiers du Maine-et-Loire	107	MC Zinguerie	
53 Laval - CFA de la Chambre de métiers de la Mayenne	111	49 Angers - BTP CFA Maine-et-Loire	107
72 Le Mans - CFA de la CCI du Mans	113	72 Le Mans - BTP CFA Sarthe	112
85 La Roche-sur-Yon - CFA de la Chambre de métiers de la Vendée - ESFORA	115		

Niveau 4 : bac ou équivalent



Les diplômes de niveau 4 :

Baccalauréat professionnel (Bac pro) et Baccalauréat professionnel agricole

Le bac pro forme des ouvriers, agents techniques et employés hautement qualifiés aux compétences élargies ayant acquis des méthodes de travail et une culture technique adaptées aux nouveaux modes de production.

Ce diplôme se prépare :

- en trois ans après la 3^e ;
- en deux ans après un CAP du même secteur d'activité.

Brevet professionnel (BP) et Brevet professionnel agricole (BPA)

Le BP atteste de l'acquisition d'une haute qualification dans l'exercice d'une activité professionnelle précise. Certaines professions réglementées exigent la possession du BP.

Brevet des métiers d'art (BMA)

Le BMA permet d'acquérir un niveau de compé-

tence élevé dans le domaine de l'artisanat d'art. Une première qualification de type CAP est nécessaire pour accéder à la formation.

Brevet technique des métiers (BTM)

Le BTM est destiné aux salariés qui veulent accéder aux fonctions de collaborateurs de chefs d'entreprise. Une première qualification de type CAP est nécessaire pour accéder à la formation.

Mention complémentaire (MC)

La MC apporte une spécialisation à une qualification professionnelle certifiée par un baccalauréat (professionnel ou technologique).

Certificat de spécialisation (CS)

Le CS apporte un complément de formation après un diplôme professionnel de l'enseignement agricole.

Brevet professionnel de la jeunesse, de l'éducation populaire et du sport (BP JEPS)

Le BP JEPS atteste de la possession des compétences professionnelles indispensables à l'exercice du métier d'animateur dans une spécialité donnée.

Baccalauréat professionnel

BAC PRO Accueil - relation clients et usagers

44 Nantes - CFA IFOCOTEP - site de Nantes

49 Angers - CFA EN 49 - UFA du Lycée Dunant

72 Le Mans - CFA de la CCI du Mans

BAC PRO Aéronautique *option avionique*

44 Saint-Nazaire - CFA EN 44 (Éducation Nationale 44) - UFA du Lycée Brossaud-Blanchon

BAC PRO Aéronautique *option structure*

44 Nantes - CFA AFPI Pays de la Loire - site de Nantes

44 Saint-Nazaire - CFA AFPI Pays de la Loire - site de Saint-Nazaire

BAC PRO Aéronautique *option systèmes*

44 Nantes - CFA AFPI Pays de la Loire - site de Nantes

44 Saint-Nazaire - CFA AFPI Pays de la Loire - site de Saint-Nazaire

BAC PRO Agroéquipement

53 Laval - CFA des MFR de Mayenne - site de la Pignerie

72 Rouillon - CFA La Germinière

BAC PRO Aménagement et finition du bâtiment

85 La Roche-sur-Yon - BTP CFA Vendée

BAC PRO Aménagements paysagers

44 Saint-Herblain - CFA du Lycée agricole Jules Rieffel - site de Saint-Herblain

49 Angers - CFAA 49 Edgard Pisani - site du Fresne

53 Pré-en-Pail - CFA des MFR de Mayenne - site de Pré-en-Pail

72 Rouillon - CFA La Germinière

85 La Roche-sur-Yon - CFA du Lycée agricole Nature

BAC PRO Bio-industries de transformation

44 Saint-Herblain - CFA du Lycée agricole Jules Rieffel - site de Saint-Herblain 105

BAC PRO Boucher charcutier traiteur

103

108

113

44 Sainte-Luce-sur-Loire - CIFAM, CFA de la Chambre de métiers de Loire-Atlantique - site de Sainte-Luce-sur-Loire

106

BAC PRO Boulanger pâtissier

105

44 Sainte-Luce-sur-Loire - CIFAM, CFA de la Chambre de métiers de Loire-Atlantique - site de Sainte-Luce-sur-Loire

106

49 Angers - CFA de la Chambre de métiers du Maine-et-Loire

107

49 Cholet - CFA des MFR 49 - site de Cholet

109

85 Saint-Michel-Mont-Mercure - CFA des MFR de Vendée - site de Saint-Michel-Mont-Mercure

117

BAC PRO Commerce

103

105

44 Nantes - CFA IFOCOTEP - site de Nantes

103

44 Saint-Nazaire - CFA IFOCOTEP - site de Saint-Nazaire

(Maison de l'apprentissage)

105

49 Angers - CFA de la CCI du Maine-et-Loire - site Pierre Cointreau

107

49 Cholet - CFA de la CCI du Maine-et-Loire - site Eurespace

108

49 La Pommeraye - CFA des MFR 49 - site de la Pommeraye

110

49 Saumur - CFA de la CCI du Maine-et-Loire -

Établissement de formation de Saumur

109

49 Segré - CFA des MFR 49 - site de Segré

110

53 Laval - CFA des villes de Mayenne - Unité Laval - Chanzy

111

72 Le Mans - CFA de la CCI du Mans

113

85 La Roche-sur-Yon - CFA de la Chambre de métiers de la Vendée - ESFORA

115

85 La Ferrière - CFA des MFR de Vendée - site de La Ferrière

115

85 Les Herbiers - CFA des MFR de Vendée - site des Herbiers

116

BAC PRO Commercialisation et services en restauration

44 Sainte-Luce-sur-Loire - CIFAM, CFA de la Chambre de métiers de Loire-Atlantique - site de Sainte-Luce-sur-Loire	106
49 Angers - CFA de la CCI du Maine-et-Loire - site Pierre Cointreau	107
49 Cholet - CFA des MFR 49 - site de Cholet	109
49 Saumur - CFA de la CCI du Maine-et-Loire - Établissement de formation de Saumur	109
72 Le Mans - CFA de la CCI du Mans	113
85 La Roche-sur-Yon - CFA EN 85 (Éducation Nationale 85) - UFA du Lycée Edouard Branly	116
85 Saint-Michel-Mont-Mercure - CFA des MFR de Vendée - site de Saint-Michel-Mont-Mercure	117

BAC PRO Conduite et gestion de l'entreprise hippique

53 Laval - CFA du lycée agricole de Laval	111
---	-----

BAC PRO Conduite et gestion de l'exploitation agricole

option systèmes à dominante élevage

49 Angers - CFA du groupe ESA	108
72 Rouillon - CFA La Germinière	114
85 La Roche-sur-Yon - CFA du Lycée agricole Nature	116

BAC PRO Conduite et gestion de l'exploitation agricole

option vigne et vin

49 Montreuil-Bellay - CFAA 49 Edgard Pisani - site de Montreuil-Bellay	110
--	-----

BAC PRO Cuisine

44 Sainte-Luce-sur-Loire - CIFAM, CFA de la Chambre de métiers de Loire-Atlantique - site de Sainte-Luce-sur-Loire	106
49 Angers - CFA de la CCI du Maine-et-Loire - site Pierre Cointreau	107
49 Cholet - CFA des MFR 49 - site de Cholet	109
49 Saumur - CFA de la CCI du Maine-et-Loire - Établissement de formation de Saumur	109
72 Le Mans - CFA de la CCI du Mans	113
85 La Roche-sur-Yon - CFA EN 85 (Éducation Nationale 85) - UFA du Lycée Edouard Branly	116
85 Saint-Michel-Mont-Mercure - CFA des MFR de Vendée - site de Saint-Michel-Mont-Mercure	117

BAC PRO Électrotechnique, énergie, équipements communicants

44 Nantes - Martello - CFA des Métiers de l'Électricité	104
44 Saint-Etienne-de-Montluc - CFA des MFR 44 - site de Saint-Etienne-de-Montluc	104
49 Angers - BTP CFA Maine-et-Loire	107
53 Laval - CFA de la Chambre de métiers de la Mayenne	111
72 Arnage - CFA EN 72 (Éducation Nationale 72) - UFA du Lycée Claude Chappé	112
72 Le Mans - CFA AFPI Pays de la Loire - site du Mans	113
85 La Roche-sur-Yon - BTP CFA Vendée	115

BAC PRO Façonnage de produits imprimés, routage

44 Nantes - CFA Grafipolis	103
----------------------------	-----

BAC PRO Forêt

72 La Ferté-Bernard - CFA des MFR 49 - site de La Ferté-Bernard	112
---	-----

BAC PRO Logistique

44 Sainte-Luce-sur-Loire - CFA du Transport et de la Logistique	106
49 Saumur - CFA de la CCI du Maine-et-Loire - Établissement de formation de Saumur	109
53 Saint-Berthevin - CFA AFPI Pays de la Loire - site de Saint-Berthevin	112
72 Le Mans - CFA AFPI Pays de la Loire - site du Mans	113
72 Saint-Calais - CFA EN 72 (Éducation Nationale 72) - UFA du Lycée Rondeau	114

BAC PRO Maintenance de véhicules option motocycles

44 Paimboeuf - CFA EN 44 (Éducation Nationale 44) - UFA du Lycée Chassagne	104
72 Le Mans - CFA de la CCI du Mans	113

BAC PRO Maintenance de véhicules

option véhicule transport routier

44 Sainte-Luce-sur-Loire - CIFAM, CFA de la Chambre de métiers de Loire-Atlantique - site de Sainte-Luce-sur-Loire	106
72 Le Mans - CFA de la CCI du Mans	113

BAC PRO Maintenance de véhicules option voitures particulières

44 Saint-Nazaire - CIFAM, CFA de la Chambre de métiers de Loire-Atlantique - site de Saint-Nazaire (Maison de l'Apprentissage)	105
44 Sainte-Luce-sur-Loire - CIFAM, CFA de la Chambre de métiers de Loire-Atlantique - site de Sainte-Luce-sur-Loire	106
49 Angers - CFA de la Chambre de métiers de la Vendée - ESFORA	107
49 Cholet - CFA de la CCI du Maine-et-Loire - site Eurespace	108
49 Montreuil-Bellay - CFA des MFR 49 - site de Montreuil-Bellay	110
53 Laval - CFA de la Chambre de métiers de la Mayenne	111
72 Le Mans - CFA de la CCI du Mans	113
85 La Roche-sur-Yon - CFA de la Chambre de métiers de la Vendée - ESFORA	115
85 Mouilleron-en-Pareds - CFA des Maisons Familiales Rurales de Vendée - site de Mouilleron-en-Pareds	116

BAC PRO Maintenance des équipements industriels

44 Nantes - CFA AFPI Pays de la Loire - site de Nantes	103
49 Angers - CFA des Compagnons du Devoir du Tour de France - site d'Angers	107
49 Cholet - CFA EN 49 (Éducation Nationale 49) - UFA du Lycée Renaudeau	109
49 Segré - CFA EN 49 (Éducation Nationale 49) - UFA du Lycée Blaise Pascal	110
72 Le Mans - CFA AFPI Pays de la Loire - site du Mans	113
72 Arnage - CFA EN 72 (Éducation Nationale 72) - UFA du Lycée Claude Chappé	116
85 La Roche-sur-Yon - CFA AFPI Pays de la Loire - site de La Roche-sur-Yon	115

BAC PRO Maintenance des matériels option A agricoles

49 Brain-sur-l'Authion - CFA EN 49 (Éducation Nationale 49) - UFA du Lycée de Narcé	109
53 Laval - CFA de la Chambre de métiers de la Mayenne	111
85 La Roche-sur-Yon - CFA de la Chambre de métiers de la Vendée - ESFORA	115

BAC PRO Maintenance des matériels option B travaux publics et manutention

49 Brain-sur-l'Authion - CFA EN 49 (Éducation Nationale 49) - UFA du Lycée de Narcé	109
85 La Roche-sur-Yon - CFA EN 85 (Éducation Nationale 85) - UFA du Lycée Alfred Kastler - Guitton	116

BAC PRO Maintenance des matériels option C parcs et jardins

49 Brain-sur-l'Authion - CFA EN 49 (Éducation Nationale 49) - UFA du Lycée de Narcé	109
53 Laval - CFA de la Chambre de métiers de la Mayenne	111
85 La Roche-sur-Yon - CFA de la Chambre de métiers de la Vendée - ESFORA	115

BAC PRO Maintenance nautique

85 Olonne-sur-Mer - CFA EN 85 (Éducation Nationale 85) - UFA du Lycée Tabarly	117
---	-----

BAC PRO Métiers du cuir option maroquinerie

49 Segré - CFA EN 49 (Éducation Nationale 49) - UFA du Lycée Blaise Pascal	110
--	-----

BAC PRO Optique lunetterie

49 Angers - CFA de la CCI du Maine-et-Loire - site Pierre Cointreau	107
---	-----

BAC PRO Ouvrages du bâtiment : aluminium, verre et matériaux de synthèse

44 Saint-Nazaire - CFA EN 44 (Éducation Nationale 44) - UFA du Lycée André Bouloche	105
53 Château-Gontier - CFA des villes de Mayenne - Unité de Château-Gontier	111

BAC PRO Ouvrages du bâtiment : métallerie

44 Nantes - CFA EN 44 (Éducation Nationale 44) - UFA du Lycée François Arago	103
72 Arnage - CFA EN 72 (Éducation Nationale 72) - UFA du Lycée Claude Chappé	112

BAC PRO Pilote de ligne de production

44 Nantes - CFA AFPI Pays de la Loire - site de Nantes	103
49 Angers - CFA EN 49 (Éducation Nationale 49) - UFA du Lycée Chevrollier	108
49 Beaucouzé - CFA AFPI Pays de la Loire - site de Beaucouzé	109
53 Laval - CFA du lycée agricole de Laval	111
72 Le Mans - CFA AFPI Pays de la Loire - site du Mans	113
85 La Roche-sur-Yon - CFA AFPI Pays de la Loire - site de La Roche-sur-Yon	115

BAC PRO Plastiques et composites

44 Saint-Sébastien-sur-Loire - CFA EN 44 (Éducation Nationale 44) - UFA du Lycée les Savarières	106
72 Le Mans - CFA EN 72 (Éducation nationale 72) - UFA du lycée Le Mans Sud	114

BAC PRO Poissonnier écailler traiteur	
44 Sainte-Luce-sur-Loire - CIFAM, CFA de la Chambre de métiers de Loire-Atlantique - site de Sainte-Luce-sur-Loire	106
BAC PRO Procédés de la chimie, de l'eau et des papiers-cartons	
44 Carquefou - CFA ICAM - site de l'ICAM de Nantes	102
bac pro Production de produits imprimés et plurimédia option productions graphiques	
44 Nantes - CFA Grafipolis	103
BAC PRO Production de produits imprimés et plurimédia option productions imprimées	
44 Nantes - CFA Grafipolis	103
53 Mayenne - CFA des villes de Mayenne - Unité de Mayenne	112
BAC PRO Productions horticoles	
49 Angers - CFA du groupe ESA	108
72 Rouillon - CFA La Germinière	114
BAC PRO Prothèse dentaire	
44 Saint-Sébastien-sur-Loire - CFA EN 44 (Éducation Nationale 44) - UFA du Lycée les Savarières	106
72 Le Mans - CFA EN 72 (Éducation Nationale 72) - UFA du Lycée Washington	114
BAC PRO Réparation des carrosseries	
44 Sainte-Luce-sur-Loire - CIFAM, CFA de la Chambre de métiers de Loire-Atlantique - site de Sainte-Luce-sur-Loire	106
49 Angers - CFA de la Chambre de métiers du Maine-et-Loire	107
72 Le Mans - CFA de la CCI du Mans	113
85 La Roche-sur-Yon - CFA de la Chambre de métiers de la Vendée - ESFORA	115
BAC PRO Systèmes électroniques numériques	
44 Nantes - CFA Saint Félix - La Salle	104
72 Le Mans - CFA Sainte-Catherine - UFA du lycée Saint-Charles - Sainte-Croix	113
85 La Roche-sur-Yon - CFA de l'enseignement catholique de Vendée - UFA du Lycée Saint-Louis	115
BAC PRO Technicien constructeur bois	
49 Angers - BTP CFA Maine-et-Loire	107
72 Le Mans - CFA EN 72 (Éducation Nationale 72) - UFA du Lycée Funay-Boucher	113
BAC PRO Technicien d'études du bâtiment option A : études et économie	
85 Saint-Gilles-Croix-de-Vie - CFA des Maisons Familiales Rurales de Vendée - site de Saint-Gilles-Croix-de-Vie	117
BAC PRO Technicien d'études du bâtiment option B : assistant en architecture	
49 Angers - CFA EN 49 (Éducation Nationale 49) - UFA du Lycée Jean Moulin	108
BAC PRO Technicien d'usage	
44 Châteaubriant - CFA EN 44 (Éducation Nationale 44) - UFA du Lycée Guy Môquet - Etienne Lenoir	102
44 Nantes - CFA AFPI Pays de la Loire - site de Nantes	103
44 Saint-Nazaire - CFA AFPI Pays de la Loire - site de Saint-Nazaire	105
49 Beaucoûzé - CFA AFPI Pays de la Loire - site de Beaucoûzé	109
53 Laval - CFA de l'enseignement catholique de Mayenne - UFA du lycée Haute-Follis	111
72 La Ferté-Bernard - CFA EN 72 (Éducation Nationale 72) - UFA du Lycée Robert Garnier	112
72 Le Mans - CFA AFPI Pays de la Loire - site du Mans	113
85 La Roche-sur-Yon - CFA AFPI Pays de la Loire - site de La Roche-sur-Yon	115
BAC PRO Technicien de maintenance des systèmes énergétiques et climatiques	
49 Cholet - CFA de la CCI du Maine-et-Loire - site Eurespace	108
BAC PRO Technicien du bâtiment : organisation et réalisation du gros œuvre	
44 Saint-Nazaire - CFA EN 44 (Éducation Nationale 44) - UFA du Lycée André Bouilloche	105
44 Saint-Herblain - BTP CFA Loire-Atlantique - site de Saint-Herblain	105
49 Cholet - CFA de la CCI du Maine-et-Loire - site Eurespace	108
72 Le Mans - CFA EN 72 (Éducation Nationale 72) - UFA du Lycée Funay-Boucher	113
85 La Roche-sur-Yon - BTP CFA Vendée	115
BAC PRO Technicien en chaudronnerie industrielle	
44 Châteaubriant - CFA EN 44 (Éducation Nationale 44) - UFA du Lycée Guy Môquet - Etienne Lenoir	102
44 Nantes - CFA AFPI Pays de la Loire - site de Nantes	103
44 Saint-Nazaire - CFA AFPI Pays de la Loire - site de Saint-Nazaire	105
49 Angers - CFA des Compagnons du Devoir du Tour de France - site d'Angers	107
49 Angers - CFA EN 49 (Éducation Nationale 49) - UFA du Lycée Henri Dunant	108
49 Beaucoûzé - CFA AFPI Pays de la Loire - site de Beaucoûzé	109
53 Mayenne - CFA des villes de Mayenne - Unité de Mayenne	112
53 Saint-Berthevin - CFA AFPI Pays de la Loire - site de Saint-Berthevin	112
72 Arnage - CFA EN 72 (Éducation Nationale 72) - UFA du Lycée Claude Chappe	112
85 La Roche-sur-Yon - CFA AFPI Pays de la Loire - site de La Roche-sur-Yon	115
BAC PRO Technicien en installation des systèmes énergétiques et climatiques	
44 Saint-Herblain - BTP CFA Loire-Atlantique - site de Saint-Herblain	105
49 Angers - CFA des Compagnons du Devoir du Tour de France - site d'Angers	107
49 Cholet - CFA de la CCI du Maine-et-Loire - site Eurespace	108
72 Le Mans - BTP CFA Sarthe	112
85 La Roche-sur-Yon - BTP CFA Vendée	115
BAC PRO Technicien menuisier-agenceur	
49 Cholet - CFA de la CCI du Maine-et-Loire - site Eurespace	108
72 Le Mans - CFA EN 72 (Éducation Nationale 72) - UFA du Lycée professionnel Funay-Boucher	113
85 Montaigu - CFA AFPIA Ouest	116
BAC PRO Technicien outilleur	
72 Le Mans - CFA AFPI Pays de la Loire - site du Mans	113
BAC PRO Travaux publics	
44 Nantes - CFA EN 44 (Éducation Nationale 44) - UFA du Lycée Michelet	103
49 Brain-sur-l'Authion - CFA EN 49 (Éducation Nationale 49) - UFA du Lycée de Narcé	109
BAC PRO Vente (prospection, négociation, suivi de clientèle)	
49 Cholet - CFA de l'enseignement catholique du Maine-et-Loire - UFA du Lycée la Providence	109
85 La Ferrière - CFA des MFR de Vendée - site de La Ferrière	115
BMA Brevet des métiers d'art	
BMA Bijou option bijouterie joaillerie	
49 Saumur - CFA de la CCI du Maine-et-Loire - Établissement de formation de Saumur	109
BMA Bijou option bijouterie sertissage	
49 Saumur - CFA de la CCI du Maine-et-Loire - Établissement de formation de Saumur	109
BMA Bijou option polissage finition	
49 Saumur - CFA de la CCI du Maine-et-Loire - Établissement de formation de Saumur	109
BMA Graphisme et décor option graphiste en lettres et décors	
44 Nantes - Grafipolis	103
BMA Technicien en facture instrumentale option guitare	
72 Le Mans - Institut technologique européen des métiers de la musique - ITEM 114	114
BMA Technicien en facture instrumentale option instrument à vent	
72 Le Mans - Institut technologique européen des métiers de la musique - ITEM 114	114

BMA Technicien en facture instrumentale option piano

72 Le Mans - Institut technologique européen des métiers de la musique - ITEM 114

BP Brevet professionnel

BP Agroéquipement, conduite et maintenance des matériels

44 Nozay - CFA du Lycée agricole Jules Rieffel - site de Nozay 104

BP Aménagements paysagers

44 Saint-Herblain - CFA du Lycée agricole Jules Rieffel - site de Saint-Herblain 105

49 Angers - CFAA 49 Edgard Pisani - site de Fresne 108

49 Montreuil-Bellay - CFAA 49 Edgard Pisani - site de Montreuil-Bellay 110

85 La Roche-sur-Yon - CFA du Lycée agricole Nature 116

BP Arts de la cuisine

44 Saint-Nazaire - CIFAM, CFA de la Chambre de métiers de Loire-Atlantique - site de Saint-Nazaire (Maison de l'Apprentissage) 105

44 Sainte-Luce-sur-Loire - CIFAM, CFA de la Chambre de métiers de Loire-Atlantique - site de Sainte-Luce-sur-Loire 106

49 Saumur - CFA de la CCI du Maine-et-Loire - Établissement de formation de Saumur 109

53 Laval - CFA des villes de Mayenne - Unité Laval - Chanzy 111

85 La Roche-sur-Yon - CFA EN 85 (Éducation Nationale 85) - UFA du Lycée Edouard Branly 116

BP Arts du service et commercialisation en restauration

44 Sainte-Luce-sur-Loire - CIFAM, CFA de la Chambre de métiers de Loire-Atlantique - site de Sainte-Luce-sur-Loire 106

49 Saumur - CFA de la CCI du Maine-et-Loire - Établissement de formation de Saumur 109

53 Laval - CFA des villes de Mayenne - Unité Laval - Chanzy 111

85 La Roche-sur-Yon - CFA EN 85 (Éducation Nationale 85) - UFA du Lycée Edouard Branly 116

BP Boucher

49 Angers - CFA de la Chambre de métiers du Maine-et-Loire 107

72 Le Mans - CFA de la Chambre de métiers de la Sarthe 113

85 La Roche-sur-Yon - CFA de la Chambre de métiers de la Vendée - ESFORA 115

BP Boulanger

44 Saint-Nazaire - CIFAM, CFA de la Chambre de métiers de Loire-Atlantique - site de Saint-Nazaire (Maison de l'Apprentissage) 105

44 Sainte-Luce-sur-Loire - CIFAM, CFA de la Chambre de métiers de Loire-Atlantique - site de Sainte-Luce-sur-Loire 106

49 Angers - CFA de la Chambre de métiers du Maine-et-Loire 107

53 Laval - CFA de la Chambre de métiers de la Mayenne 111

72 Le Mans - CFA de la Chambre de métiers de la Sarthe 113

85 La Roche-sur-Yon - CFA de la Chambre de métiers de la Vendée - ESFORA 115

BP Carrelage mosaïque

44 Saint-Herblain - BTP CFA Loire-Atlantique - site de Saint-Herblain 105

72 Le Mans - BTP CFA Sarthe 112

85 La Roche-sur-Yon - BTP CFA Vendée 115

BP Charcutier-traiteur

44 Sainte-Luce-sur-Loire - CIFAM, CFA de la Chambre de métiers de Loire-Atlantique - site de Sainte-Luce-sur-Loire 106

72 Le Mans - CFA de la Chambre de métiers de la Sarthe 113

BP Charpentier

44 Saint-Brévin-les-Pins - BTP CFA Loire-Atlantique - site de Saint-Brévin-les-Pins 104

44 Saint-Herblain - BTP CFA Loire-Atlantique - site de Saint-Herblain 105

49 Angers - BTP CFA Maine-et-Loire 107

72 Le Mans - BTP CFA Sarthe 112

BP Coiffure

44 Saint-Nazaire - CFA de la Coiffure et de l'Esthétique 105

44 Saint-Herblain - CFA de la coiffure et de l'esthétique 105

49 Angers - CFA de la CCI du Maine-et-Loire - site Pierre Cointreau 107

49 Cholet - CFA de la CCI du Maine-et-Loire - site Eurespace 108

49 Saumur - CFA de la CCI du Maine-et-Loire - Établissement de formation de Saumur 109

53 Laval - CFA de la Chambre de métiers de la Mayenne 111

72 Le Mans - CFA de la coiffure de la Sarthe 112

85 La Roche-sur-Yon - CFA de la Chambre de métiers de la Vendée - ESFORA 115

BP Conducteur d'engins de chantiers de travaux publics

49 Brain-sur-l'Authion - CFA EN 49 - UFA du lycée Narcé 109

BP Couvreur

44 Saint-Herblain - BTP CFA Loire-Atlantique - site de Saint-Herblain 105

49 Angers - BTP CFA Maine-et-Loire 107

72 Le Mans - BTP CFA Sarthe 113

BP Esthétique, cosmétique, parfumerie

44 Saint-Herblain - CFA de la coiffure et de l'esthétique 105

BP Fleuriste

44 Nantes - CFA IFOCOTEP - site de Nantes 103

49 Angers - CFA de la Chambre de métiers du Maine-et-Loire 107

72 Ruillé-sur-Loir - CFA du groupe ESA - site de Ruillé 114

85 Les Herbiers - CFA des MFR de Vendée - site des Herbiers 116

BP Gemmologue

49 Saumur - CFA de la CCI du Maine-et-Loire - Établissement de formation de Saumur 109

BP Installations et équipements électriques

44 Nantes - Martello - CFA des Métiers de l'Électricité 104

44 Saint-Etienne-de-Montluc - CFA des MFR 44 - site de Saint-Etienne-de-Montluc 104

49 Angers - BTP CFA Maine-et-Loire 107

53 Laval - CFA de la Chambre de métiers de la Mayenne 111

72 Le Mans - BTP CFA Sarthe 112

85 La Roche-sur-Yon - BTP CFA Vendée 115

BP Libraire

53 Laval - CFA de l'enseignement catholique de la Mayenne - site UCO LAVAL 111

BP Maçon

44 Saint-Brévin-les-Pins - BTP CFA Loire-Atlantique - site de Saint-Brévin-les-Pins 104

44 Saint-Herblain - BTP CFA Loire-Atlantique - site de Saint-Herblain 105

49 Angers - BTP CFA Maine-et-Loire 107

49 Cholet - CFA de la CCI du Maine-et-Loire - site Eurespace 108

53 Laval - CFA des villes de Mayenne - Unité Laval - Volney 111

72 Le Mans - BTP CFA Sarthe 112

85 La Roche-sur-Yon - BTP CFA Vendée 115

85 Saint-Gilles-Croix-de-Vie - CFA des Maisons Familiales Rurales de Vendée - site de Saint-Gilles-Croix-de-Vie 117

BP Menuisier

44 Clisson - CFA des MFR 44 - site de Clisson 102

44 Saint-Brévin-les-Pins - BTP CFA Loire-Atlantique - site de Saint-Brévin-les-Pins 104

44 Saint-Herblain - BTP CFA Loire-Atlantique - site de Saint-Herblain 105

49 Angers - BTP CFA Maine-et-Loire 107

49 Cholet - CFA de la CCI du Maine-et-Loire - site Eurespace 108

53 Laval - CFA des villes de Mayenne - Unité Laval - Volney 111

72 Le Mans - BTP CFA Sarthe 112

85 La Roche-sur-Yon - BTP CFA Vendée 115

85 Talmont-Saint-Hilaire - CFA des Maisons Familiales Rurales de Vendée - site de Talmont-Saint-Hilaire 117

BP Menuisier aluminium-verre

72 Le Mans - CFA EN 72 (Éducation Nationale 72) - UFA du Lycée Funay-Boucher 113

BP Métallier

44 Saint-Herblain - BTP CFA Loire-Atlantique - site de Saint-Herblain 105

49 Angers - BTP CFA Maine-et-Loire 107

72 Le Mans - BTP CFA Sarthe 112

BP Métiers de la piscine

85 La Roche-sur-Yon - BTP CFA Vendée 115

BP Monteur en installations de génie climatique et sanitaire

44 Saint-Brévin-les-Pins - BTP CFA Loire-Atlantique - site de Saint-Brévin-les-Pins 105

44 Saint-Herblain - BTP CFA Loire-Atlantique - site de Saint-Herblain 105

49 Cholet - CFA de la CCI du Maine-et-Loire - site Eurespace 109

72 Le Mans - BTP CFA Sarthe 112

85 La Roche-sur-Yon - BTP CFA Vendée 115

BP Peinture revêtements

44 Saint-Brévin-les-Pins - BTP CFA Loire-Atlantique - site de Saint-Brévin-les-Pins 104

44 Saint-Herblain - BTP CFA Loire-Atlantique - site de Saint-Herblain 105

49 Angers - BTP CFA Maine-et-Loire	107	CS Conduite de l'élevage laitier	
49 Cholet - CFA de la CCI du Maine-et-Loire - site Eurespace	108	49 Montreuil-sur-Loir - CFA Agrilia Formation - site des Trinottières	109
53 Laval - CFA des villes de Mayenne - Unité Laval - Volney	111		
72 Le Mans - BTP CFA Sarthe	112	CS Conduite de l'élevage porcin	
72 Le Mans - CFA EN 72 (Éducation Nationale 72) - UFA du Lycée Funay-Boucher	113	49 Montreuil-sur-Loir - CFA Agrilia Formation - site des Trinottières	109
85 La Roche-sur-Yon - BTP CFA Vendée	115		
85 Saint-Gilles-Croix-de-Vie - CFA des Maisons Familiales Rurales de Vendée - site de Saint-Gilles-Croix-de-Vie	117	CS Plante à parfum, aromatiques et médicinales à usage artisanal ou industriel	
		49 Angers - CFAA 49 Edgard Pisani - site du Fresne	108
BP Plâtrerie et plaque			
44 Nantes - CFA EN 44 (Éducation Nationale 44) - UFA du Lycée Michelet	103	CS Production, transformation et commercialisation des produits fermiers	
85 La Roche-sur-Yon - BTP CFA Vendée	115	85 Venansault - Agrilia Formation - site de la MFR de Vanansault	117
BP Préparateur en pharmacie		MC Mention complémentaire	
44 Nantes - CFA IFOCOTEP - site de Nantes	103		
44 Saint-Nazaire - CFA IFOCOTEP - site de Saint-Nazaire (Maison de l'Apprentissage)	105	MC Accueil réception	
49 Angers - CFA de la CCI du Maine-et-Loire - site Pierre Cointreau	107	49 Angers - CFA de la CCI du Maine-et-Loire - site Pierre Cointreau	107
53 Laval - CFA des villes de Mayenne - Unité Laval - Chanzy	111		
72 Le Mans - CFA de la CCI du Mans	113	MC Aéronautique option avions à moteurs à turbines	
85 La Roche-sur-Yon - CFA EN 85 (Éducation Nationale 85) - UFA du Lycée Kastler - Guitton	116	44 Nantes - CFA AFPI Pays de la Loire - site de Nantes	103
BP Responsable d'entreprise hippique		MC Organisateur de réceptions	
53 Laval - CFA du lycée agricole de Laval - CFPPA de Laval	111	72 Le Mans - CFA de la CCI du Mans	113
BP Responsable d'exploitation agricole		MC Peinture décoration	
44 Nozay - CFA du Lycée agricole Jules Rieffel - site de Nozay	104	44 Saint-Herblain - BTP CFA Loire-Atlantique - site de Saint-Herblain	105
44 Nantes - CFA Agrilia Formation - site de la Chambre Départementale d'Agriculture de Loire-Atlantique - Nantes	103	72 Le Mans - BTP CFA Sarthe	112
49 La Ménitrie - CFA Agrilia Formation - site du Centre national de promotion horticole (CNPH)	110	85 La Roche-sur-Yon - BTP CFA Vendée	115
49 Montreuil-sur-Loir - CFA Agrilia Formation - site des Trinottières	110		
		MC Technicien en énergies renouvelables option A : énergie électrique	
		49 Cholet - CFA de la CCI du Maine-et-Loire - site Eurespace	108
		85 La Roche-sur-Yon - BTP CFA Vendée	115
BTM Brevet technique des métiers		MC Technicien en énergies renouvelables option B : énergie thermique	
BTM Chocolatier confiseur		44 Saint-Herblain - BTP CFA Loire-Atlantique - site de Saint-Herblain	105
72 Le Mans - CFA de la Chambre de métiers de la Sarthe	113	49 Cholet - CFA de la CCI du Maine-et-Loire - site Eurespace	108
		85 La Roche-sur-Yon - BTP CFA Vendée	115
BTM Ébéniste			
44 Sainte-Luce-sur-Loire - CIFAM, CFA de la Chambre de métiers de Loire-Atlantique - site de Sainte-Luce-sur-Loire	106	MC Technicien en réseaux électriques	
		44 Paimboeuf - CFA EN 44 - UFA du lycée Chassagne	104
BTM Pâtissier confiseur glacier traiteur			
44 Sainte-Luce-sur-Loire - CIFAM, CFA de la Chambre de métiers de Loire-Atlantique - site de Sainte-Luce-sur-Loire	106		
49 Angers - CFA de la Chambre de métiers de Maine-et-Loire	107	Autres titres ou diplômes de niveau 4	
72 Le Mans - CFA de la Chambre de métiers de la Sarthe	113	Artiste danseur	
85 La Roche-sur-Yon - CFA de la Chambre de métiers de la Vendée - ESFORA	115	72 Le Mans - CFA de la CCI du Mans - site de l'Institut national des arts du music hall	113
BPJEPS Brevet professionnel de la jeunesse, de l'éducation populaire et du sport		Auxiliaire spécialisé vétérinaire	
BP JEPS spécialité activités nautiques		53 Laval - CFA Santé Animale - site du CFPPA	112
85 Les Sables d'Olonne - CFA Sports animation Site de l'Institut Sport océan	116		
		Moniteur de football	
BP JEPS spécialité activités gymnastiques, de la forme et de la force		44 Saint-Sébastien-sur-Loire - CFA Sports animation site du CRT Atlantique	106
44 Nantes - CFA Sports animation - Site du CREPS	104		
		Diplôme d'état d'éducateur de jeunes enfants	
BP JEPS spécialité activités physiques pour tous		44 Rezé - CFA ADANSSE - site de l'ARIFTS PONANTS	105
49 Beaupréau - CREPS - UFA du Lycée des Mauges	109		
		Diplôme d'état d'éducateur spécialisé	
BP JEPS spécialité activités sports collectifs		44 Rezé - CFA ADANSSE - site de l'ARIFTS PONANTS	105
72 Sablé-sur-Sarthe - CFA sports animation - site du CFSR-CREPS	114		
		Diplôme d'état du travail social	
BP JEPS spécialité sport automobile		44 Rezé - CFA ADANSSE - site de l'ARIFTS PONANTS	105
72 Le Mans - CFA EN 72 (Éducation Nationale 72) - UFA Lycée Funay-Boucher	113		
		Responsable de rayon	
BP JEPS spécialité activités loisirs pour tous		44 Saint-Herblain - CFA du lycée agricole Jules Rieffel - site de Saint-Herblain	105
49 Beaupréau - CREPS - UFA du Lycée des Mauges	109		
		Technicien agricole	
CS Certificat de spécialisation		53 Port-Brillet - CFA des MFR de Mayenne - site de Port-Brillet	112
CS Conduite d'un élevage avicole et commercialisation des produits			
85 Les Herbiers - MFR Les Herbiers (IREO)	116	Vendeur-agenceur de cuisines et de salles de bains	
		85 Montaigu - CFA AFPIA Ouest	116
CS Conduite d'un élevage ovin viande			
85 La Roche-sur-Yon - CFA du Lycée agricole Nature	116	BP JEPS Spécialité activités sports collectifs	
		72 Sablé-sur-Sarthe - CFA sports animation - site du CFSR-CREPS	114
		Diplôme d'État de moniteur éducateur	
		49 Angers - CFA ADAMSSE - site de l'ARIFTS SAFRANTS	107

Niveau 3 : bac + 2



INFO +

Les diplômes de niveau 3 :

Brevet de technicien supérieur (BTS) et Brevet de technicien supérieur agricole (BTSA)

Le BTS ou BTSA est un diplôme qui certifie une qualification permettant d'exercer des responsabilités plus étendues que celles du technicien et d'assurer des tâches d'encadrement. Le technicien supérieur organise son travail et celui d'une équipe.

Diplôme universitaire de technologie (DUT)

Le DUT sanctionne une qualification de technicien supérieur. L'objectif est de former des personnels

d'encadrement connaissant l'ensemble des fonctions de leur spécialité. Ils doivent être capables de s'adapter à une famille d'emplois dans la production, la recherche appliquée ou les services.

Diplôme des métiers d'art (DMA)

Le DMA forme aux métiers d'art traditionnels. Il donne accès à des emplois de réalisateur-concepteur ou d'artisan créateur.

Brevet technique des métiers supérieur (BTMS)

Ce diplôme spécialisé valide un haut niveau de compétences techniques et d'expertise professionnelle.

BTS Brevet de technicien supérieur

BTS Aéronautique

44 Saint-Nazaire - CFA EN 44 (Éducation Nationale 44) - UFA du Lycée A Briand 105

BTS Agencement de l'environnement architectural

85 Montaigu - CFA AFPIA Ouest 116

BTS Après-vente automobile *option motocycles*

72 Le Mans - CFA de la CCI du Mans 113

BTS Après-vente automobile *option véhicules industriels*

72 Le Mans - CFA de la CCI du Mans 113

BTS Après-vente automobile *option véhicules particuliers*

44 Sainte-Luce-sur-Loire - CIFAM, CFA de la Chambre de métiers de Loire-Atlantique - site de Sainte-Luce-sur-Loire 106

49 Brain-sur-l'Authion - CFA EN 49 (Éducation Nationale 49) - UFA du Lycée de Narcé 109

BTS Assistance technique d'ingénieur

49 Beaupréau - CFA de l'enseignement catholique du Maine-et-Loire - UFA du Lycée Le Pinier Neuf 109

72 Le Mans - CFA AFPI Pays de la Loire - site du Mans 113

BTS Assistant de gestion de PME PMI à référentiel commun européen

44 Saint-Nazaire - CIFAM, CFA de la Chambre de métiers de Loire-Atlantique - site de Saint-Nazaire (Maison de l'apprentissage) 105

44 Sainte-Luce-sur-Loire - CIFAM, CFA de la Chambre de métiers de Loire-Atlantique - site de Sainte-Luce-sur-Loire 106

49 Angers - CFA de la CCI du Maine-et-Loire - site Pierre Cointreau 107

72 Le Mans - CFA de la CCI du Mans 113

85 La Roche-sur-Yon - CFA de la Chambre de métiers de la Vendée - ESFORA 115

BTS Assistant de manager

44 Nantes - CFA Accipio - site de Nantes 103

49 Angers - CFA de la CCI du Maine-et-Loire - site Pierre Cointreau 107

BTS Assurance

44 Basse-Goulaine - CFA EN 44 (Éducation Nationale 44) - UFA du Lycée de La Herdrie 102

BTS Banque, conseiller de clientèle (particuliers)

44 Nantes - CFA Banque Pays de la Loire 103

49 Angers - CFA Banque Pays de la Loire 107

BTS Bâtiment

49 Angers - CFA EN 49 (Éducation Nationale 49) - UFA du Lycée Jean Moulin 108

85 La Roche-sur-Yon - CFA EN 85 (Éducation Nationale 85) - UFA du Lycée Kastler - Guitton 116

BTS Chimiste

44 Nantes - CFA Saint-Félix-La Salle 104

BTS Communication et industries graphiques *option A étude et réalisation de produits graphiques*

44 Nantes - CFA Grafipolis 103

BTS Communication et industries graphiques *option B étude et réalisation de produits imprimés*

44 Nantes - CFA Grafipolis 103

BTS Comptabilité et gestion

44 Sainte-Luce-sur-Loire - CIFAM, CFA de la Chambre de métiers de Loire-Atlantique - site de Sainte-Luce-sur-Loire 106

BTS Conception de produits industriels

44 Saint-Sébastien-sur-Loire - CFA La Joliverie 106

53 Laval - CFA des villes de Mayenne - Unité Laval - Chanzy 111

BTS Conception et réalisation de systèmes automatiques

44 Saint-Sébastien-sur-Loire - CFA La Joliverie 106

49 Cholet - CFA de la CCI du Maine-et-Loire - site Eurespace 108

49 Saumur - CFA EN 49 (Éducation Nationale 49) - UFA du Lycée Sadi Carnot - Jean Bertin 110

72 Le Mans - CFA EN 72 (Éducation Nationale 72) - UFA du lycée Washington 114

BTS Conception et réalisation en chaudronnerie industrielle

44 Nantes - CFA AFPI Pays de la Loire - site de Nantes 103

44 Saint-Nazaire - CFA EN 44 (Éducation Nationale 44) - UFA du Lycée A Briand 105

72 Arnage - CFA EN 44 - UFA du lycée Claude Chappe 112

BTS Constructions métalliques

44 Saint-Sébastien-sur-Loire - CFA La Joliverie 106

44 Saint-Nazaire - CFA EN 44 (Éducation Nationale 44) - UFA du Lycée A Briand 105

BTS Construction navale

44 Saint-Nazaire - CFA EN 44 (Éducation Nationale 44) - UFA du Lycée A Briand 105

BTS Contrôle industriel et régulation automatique

44 Nantes - CFA Saint-Félix-La Salle 104

49 Cholet - CFA de la CCI du Maine-et-Loire - site Eurespace 108

BTS Design d'espace

44 Nantes - CFA Création et Innovation Industrielle 103

BTS Design de produits

44 Nantes - CFA Création et Innovation Industrielle 103

BTS Développement et réalisation bois

85 Montaigu - CFA AFPIA Ouest 116

BTS Électrotechnique

44 Nantes - Martello - CFA des métiers de l'électricité	104
44 Saint-Nazaire - CFA EN 44 (Éducation Nationale 44) - UFA du Lycée Aristide Briand	105
49 Cholet - CFA EN 49 (Éducation Nationale 49) - UFA du Lycée Renaudeau	109
49 Saint-Sylvain-d'Anjou - CFA de l'enseignement catholique du Maine-et-Loire - UFA du Lycée Saint Aubin-La Salle	109
72 Pruillé-le-Chétif - CFA de l'enseignement catholique de la Sarthe - UFA du Lycée Saint-Joseph La Salle	114
85 La Roche-sur-Yon - CFA EN 85 (Éducation Nationale 85) - UFA du Lycée de Lattre-de-Tassigny	116

BTS Enveloppe du bâtiment, façades étanchéité

44 Saint-Herblain - BTP CFA Loire-Atlantique - site de Saint-Herblain	105
72 Le Mans - CFA EN 72 - UFA du Lycée Funay-Boucher	113
85 Les Herbiers - CFA EN 85 - UFA du lycée Jean Monnet	116

BTS Étude et économie de la construction

44 Clisson - CFA EN 44 (Éducation Nationale 44) - UFA du lycée Sud Loire	102
--	-----

BTS Étude et réalisation d'outillages de mise en forme des matériaux

49 Saint-Sylvain-d'Anjou - CFA de l'enseignement catholique du Maine-et-Loire - UFA du Lycée Saint Aubin-La Salle	109
72 Le Mans - CFA EN 72 (Éducation Nationale 72) - UFA du Lycée Le Mans Sud	114

BTS Fluides, énergies, domotique option domotique et bâtiments communicants

49 Cholet - CFA de la CCI du Maine-et-Loire - site Eurespace	109
72 La Flèche - CFA EN 72 (Éducation Nationale 72) - UFA du Lycée Estournelles de Constant	112

BTS Fluides, énergies, domotique option génie climatique et fluide

49 Cholet - CFA de la CCI du Maine-et-Loire - site Eurespace	109
--	-----

BTS Fluides, énergies, domotique option froid et conditionnement à d'air

49 Cholet - CFA de la CCI du Maine-et-Loire - site Eurespace	109
--	-----

BTS Géomètre-topographe

44 Nantes - CFA EN 44 - UFA du lycée Livet	103
--	-----

BTS Hôtellerie-restauration

option B art culinaire, art de la table et du service

44 Guérande - CFA EN 44 (Éducation Nationale 44) - UFA du Lycée Olivier Guichard	102
44 Orvault - CFA EN 44 (Éducation Nationale 44) - UFA du Lycée Nicolas Appert	104
72 Le Mans - CFA EN 72 (Éducation Nationale 72) - UFA du Lycée Funay-Boucher	113
85 La Roche-sur-Yon - CFA EN 85 (Éducation Nationale 85) - UFA du Lycée Edouard Branly	116

BTS Industrialisation des produits mécaniques

44 Nantes - CFA AFPI Pays de la Loire - site de Nantes	103
44 Saint-Nazaire - CFA EN 44 (Éducation Nationale 44) - UFA du Lycée A Briand	105
44 Saint-Sébastien-sur-Loire - CFA La Joliverie	106
53 Laval - CFA des 3 villes - Unité Laval - Chanzy	111
72 La Ferté-Bernard - CFA EN 72 (Éducation Nationale 72) - UFA du Lycée Robert Garnier	112
72 Le Mans - CFA AFPI Pays de la Loire - site du Mans	113
85 La Roche-sur-Yon - CFA EN 85 (Éducation Nationale 85) - UFA du Lycée Kastler - Guitton	116

BTS Industries plastiques Europlastic (diplôme à référentiel commun européen)

44 Saint-Sébastien-sur-Loire - CFA EN 44 (Éducation Nationale 44) - UFA du lycée Les Savarières	106
49 Saint-Sylvain-d'Anjou - CFA de l'enseignement catholique du Maine-et-Loire - UFA du Lycée polyvalent Saint Aubin-La Salle	109
72 Le Mans - CFA EN 72 (Éducation Nationale 72) - UFA du Lycée Le Mans Sud	114

BTS Management des unités commerciales

44 Nantes - CFA ACCIPIO - site de Nantes	102
44 Saint-Nazaire - CFA Accipio - site de Saint-Nazaire (Maison de l'apprentissage)	105
49 Angers - CFA de la CCI du Maine-et-Loire - site Pierre Cointreau	107
53 Laval - CFA des villes de Mayenne - site d'Antaxia	111
72 Le Mans - CFA de la CCI du Mans	113
85 La Roche-sur-Yon - CFA EN 85 - UFA du Lycée Pierre Mendès France	116

BTS Maintenance des systèmes option systèmes de production

44 Nantes - CFA AFPI Pays de la Loire - site de Nantes	103
--	-----

49 Cholet - CFA EN 49 (Éducation Nationale 49) - UFA du Lycée Renaudeau	109
49 Segré - CFA EN 49 (Éducation Nationale 49) - UFA du Lycée Blaise Pascal	110
53 Évron - CFA des villes de Mayenne - unité Évron	110
72 Le Mans - CFA AFPI Pays de la Loire - site du Mans	113
72 Sablé-sur-Sarthe - CFA EN 72 (Éducation Nationale 72) - UFA du Lycée Colbert de Torcy - Charles Cros	114
85 La Roche-sur-Yon - CFA AFPI Pays de la Loire - site de La Roche-sur-Yon	115

BTS Maintenance des systèmes option systèmes énergétiques et fluidiques

44 Nantes - CFA EN 44 (Éducation Nationale 44) - UFA du Lycée Monge	103
72 Le Mans - CFA AFPI Pays de la Loire - site du Mans	113

BTS Maintenance des systèmes option systèmes éoliens

44 Nantes - CFA EN 44 (Éducation Nationale 44) - UFA du Lycée Monge	103
---	-----

BTS Maintenance et après-vente des engins de travaux publics et de manutention

49 Brain-sur-l'Authion - CFA EN 49 (Éducation Nationale 49) - UFA du Lycée de Narcé	109
---	-----

BTS Management des unités commerciales

44 Nantes - CFA Accipio - site de Nantes	102
44 Saint-Nazaire - CFA Accipio - site de Saint-Nazaire (Maison de l'apprentissage)	105
49 Angers - CFA de la CCI du Maine-et-Loire - site Pierre Cointreau	107
53 Saint-Berthevin - CFA des villes de Mayenne - CIF Saint-Berthevin	112
72 Le Mans - CFA de la CCI du Mans	113
85 La Roche-sur-Yon - CFA EN 85 (Éducation Nationale 85) - UFA du Lycée Pierre Mendès France	116

BTS Métiers de l'eau

49 Angers - CFA de l'enseignement catholique du Maine-et-Loire - École technique supérieure de chimie de l'ouest - ETSCO	107
--	-----

BTS Métiers de la mode - chaussure et maroquinerie

49 Cholet - CFA EN 49 (Éducation Nationale 49) - UFA du Lycée Renaudeau	109
---	-----

BTS Métiers de la mode - vêtement

49 Cholet - CFA EN 49 (Éducation Nationale 49) - UFA du Lycée Renaudeau	109
---	-----

BTS Négociation et relation client

44 Nantes - CFA Accipio - site de Nantes	102
44 Saint-Nazaire - CFA Accipio - site de Saint-Nazaire (Maison de l'apprentissage)	105
49 Angers - CFA de la CCI du Maine-et-Loire - site Pierre Cointreau	107
72 Le Mans - CFA de la CCI du Mans	113
85 Les Herbiers - CFA de l'enseignement catholique de Vendée - UFA du Lycée Jean XXIII	116

BTS Opticien lunetier

49 Angers - CFA de la CCI du Maine-et-Loire - site Pierre Cointreau	107
---	-----

BTS Professions immobilières

44 Nantes - CFA Accipio - site de Nantes	102
--	-----

BTS Prothésiste dentaire

72 Le Mans - CFA EN 72 (Éducation Nationale 72) - UFA du Lycée Gabriel Touchard - Washington	114
--	-----

BTS Services informatiques aux organisations

option A solutions d'infrastructure, systèmes et réseaux

53 Saint-Berthevin - CFA des villes de Mayenne - CIF Saint-Berthevin	112
72 Le Mans - CFA de l'enseignement catholique de la Sarthe - UFA du Lycée Sainte-Croix	113

BTS Services informatiques aux organisations

option B solutions logicielles et applications métiers

53 Saint-Berthevin - CFA des villes de Mayenne - CIF Saint-Berthevin	112
72 Le Mans - CFA de l'enseignement catholique de la Sarthe - UFA du Lycée Sainte-Croix	113

BTS Systèmes constructifs bois et habitat

44 Nantes - CFA Création et Innovation Industrielle - ESB	103
72 Le Mans - CFA EN 72 (Éducation Nationale 72) - UFA du Lycée Funay-Boucher	113

BTS Systèmes numériques option électronique et communications

49 Saint-Sylvain-d'Anjou - CFA de l'enseignement catholique du Maine-et-Loire - UFA du lycée Saint-Aubin La Salle	110
53 Laval - CFA des villes de Mayenne - Unité Laval - Chanzy	111

BTS Technico-commercial	
44 Nantes - CFA Accipio - site de Nantes	102
BTS Techniques et services en matériels agricoles	
49 Brain-sur-l'Authion - CFA EN 49 (Éducation Nationale 49) - UFA du Lycée de Narcé	109
BTS Techniques physiques pour l'industrie et le laboratoire	
85 La Roche-sur-Yon - CFA de l'enseignement catholique de Vendée - UFA du Lycée Saint-Louis	115
BTS Travaux publics	
49 Angers - CFA EN 49 (Éducation Nationale 49) - UFA du Lycée Jean Moulin	108
BTSA Brevet de technicien supérieur agricole	
BTSA Agronomie : productions végétales	
49 Angers - CFA du groupe ESA	108
BTSA Aménagements paysagers	
44 Saint-Herblain - CFA du Lycée agricole Jules Rieffel - site de Saint-Herblain	105
49 Angers - CFA du groupe ESA	108
BTSA Analyse conduite et stratégie d'entreprise agricole	
44 Derval - CFA du Groupe ESA - UFA du Lycée Saint Clair Blain	102
49 Angers - CFA du Groupe ESA	108
49 Beaupréau - CFA des MFR 49 - site Beaupréau	109
53 Port-Brillet - CFA des MFR de Mayenne - site de Port-Brillet	112
72 Bernay - CFA des MFR 49 - site de Bernay	112
72 Rouillon - CFA Agrilia Formation - site du Lycée agricole La Germinière	114
85 Les Herbiers - Agrilia Formation - site des Etablières	116
BTSA Aquaculture	
44 Guérande - CFA du lycée agricole Jules Rieffel - site de Guérande	102
BTSA Génie des équipements agricoles	
44 Derval - CFA du groupe ESA - UFA du Lycée Saint Clair Blain	102
72 Rouillon - CFA La Germinière	114
BTSA Gestion et protection de la nature	
72 La Ferté-Bernard - CFA des MFR 49 - site de La Ferté-Bernard	112
BTSA Production horticole	
49 Angers - CFA du groupe ESA	108
BTSA Productions animales	
49 Angers - CFA du Groupe ESA	108
53 Laval - CFA du lycée agricole de Laval	111
BTSA Sciences et technologies des aliments	
<i>spécialité aliments et processus technologiques</i>	
44 Saint-Herblain - CFA du lycée agricole Jules Rieffel - site de Saint-Herblain	105
BTS Technico-commercial	
49 Angers - CFA du Groupe ESA	108
49 Montreuil-Bellay - CFAA 49 Edgard Pisani - site de Montreuil-Bellay	110
85 Olonne-sur-Mer - CFA EN 85 - UFA du lycée Eric Tabarly (pas de recrutement à la rentrée 2014)	117
BTS Viticulture-œnologie	
49 Montreuil-Bellay - CFAA 49 Edgard Pisani - site de Montreuil-Bellay	110
BTMS Brevet technique des métiers supérieur	
BTMS Ébéniste	
44 Sainte-Luce-sur-Loire - CIFAM, CFA de la Chambre de métiers de Loire-Atlantique - site de Sainte-Luce-sur-Loire	106
DMA diplôme des métiers d'art	
DMA Art du bijou et du joyau	
49 Saumur - CFA de la CCI du Maine-et-Loire - Établissement de formation de Saumur	109
DUT diplôme universitaire technologique	
DUT Génie civil - construction durable	
44 Saint-Nazaire - CFA Inter-Universités - site de l'IUT de Saint-Nazaire / Université de Nantes	105
DUT Génie électrique et informatique industrielle	
44 Nantes - CFA Inter-Universités - site de l'IUT / Université de Nantes	103
DUT Génie industriel et maintenance	
44 Saint-Nazaire - CFA Inter-Universités - site de l'IUT de Saint-Nazaire / Université de Nantes	105
DUT Génie mécanique et productique	
44 Nantes - CFA Inter-Universités - site de l'IUT / Université de Nantes	104
49 Cholet - CFA Inter-universités - site de l'IUT de Cholet / Université d'Angers	109
DUT Informatique	
44 Nantes - CFA Inter-Universités - site de l'IUT / Université de Nantes	104
DUT Mesures Physiques	
72 Le Mans - CFA Inter-universités - site de l'IUT du Mans / Université du Maine	114
DUT Qualité, logistique industrielle et organisation option management création reprise d'entreprise artisanale	
44 Nantes - CFA Inter-Universités - site de l'IUT / Université de Nantes	104
DUT Qualité, logistique industrielle et organisation option organisation et gestion des flux	
44 Nantes - CFA Inter-Universités - site de l'IUT / Université de Nantes	104
DUT Réseaux et télécommunications	
85 La Roche-sur-Yon - CFA Inter-Universités - site de l'IUT/Université de Nantes	116
DUT Science et génie des matériaux	
44 Nantes - CFA Inter-Universités - site de l'IUT / Université de Nantes	104
DUT Services et réseaux de communication	
53 Laval - CFA Inter-Universités - site de l'IUT de Laval / Université du Maine	111
DUT Techniques de commercialisation	
44 Saint-Nazaire - CFA Inter-Universités - site de l'IUT de Saint-Nazaire / Université de Nantes	105
Autres titres ou diplômes	
Développeur web	
44 Orvault - CESFA Pays de la Loire - École d'ingénieur du CESI	104
diplôme d'État d'Éducateur de jeunes enfants	
44 Rezé - CFA ADAMSSE - site de l'ARIFTS PONANTS (Classerie)	104
49 Angers - CFA ADAMSSE - site de l'ARIFTS SAFRANTS (2 ^e et 3 ^e années uniquement)	107
diplôme d'État d'Éducateur spécialisé	
44 Rezé - CFA ADAMSSE - site de l'ARIFTS PONANTS (Classerie)	104
DE JEPS spécialité perfectionnement sportif tennis	
44 Vertou - CFA Sports animation - site du CRT Tennis 44	106
Conseiller en assurance et épargne	
44 Rezé - CFA ADAMSSE - site de l'ARIFTS PONANTS (Classerie)	104
49 Angers - CFA de la CCI du Maine-et-Loire - site Pierre Cointreau	107
Gestionnaire d'unité commerciale option généraliste ou spécialisée	
49 Saumur - CFA de la CCI du Maine-et-Loire - Établissement de formation de Saumur	109
Responsable de chantier	
44 Orvault - CESFA Pays de la Loire - École d'ingénieurs du CESI - site d'Orvault	104
Responsable de chantier en installation électrique (CESI)	
44 Orvault - CESFA Pays de la Loire - École d'ingénieurs du CESI - site d'Orvault	104
Responsable production et maîtrise énergétique des installations industrielles	
49 Cholet - CFA de la CCI du Maine-et-Loire - site de Cholet	109
Technicien supérieur en méthodes et exploitation logistique	
44 Sainte-Luce-sur-Loire - CFA du Transport et de la Logistique	106
49 Saumur - CFA de la CCI du Maine-et-Loire - Établissement de formation de Saumur	109
Animateur qualité sécurité environnement (CESI)	
44 Saint-Nazaire - CESFA Pays de la Loire - École d'ingénieurs du CESI - site de Saint-Nazaire	106
Gestionnaire en organisation et performance industrielle (CESI)	
44 Saint-Nazaire - CESFA Pays de la Loire - École d'ingénieurs du CESI - site de Saint-Nazaire	106

Niveau 2 : bac + 3

INFO +

Les diplômes de niveau 2 :

licence professionnelle

La licence professionnelle est un diplôme universitaire à vocation professionnelle. Elle est organisée en partenariat avec les milieux professionnels. Ce diplôme s'adresse à des étudiants titulaires d'un BTS, d'un DUT ou ayant validé quatre semestres à l'université.

Elle vise l'acquisition de compétences transversales, interface de plusieurs domaines de qualification, en associant savoirs théoriques, compétences techniques et capacités rédactionnelles. Elle prépare les étudiants à des fonctions de techniciens supérieurs et de cadres.

DCG diplôme de comptabilité et de gestion

44 Saint-Sébastien-sur-Loire - CFA La Joliverie	106
53 Laval - CFA de l'enseignement catholique de la Mayenne - UFA du Lycée Haute Follis	111
85 Fontenay-le-Comte - CFA EN 85 (Éducation Nationale 85) - UFA du Lycée François Rabelais	115

licence

licence Génie civil parcours maintenance et sécurité de l'hôtellerie et du bâtiment

49 Angers - CFA Inter-Universités - site de l'UFR Ingénierie du Tourisme, du Bâtiment et des Services / Université d'Angers	108
---	-----

licence professionnelle

licence pro Aménagement du paysage spécialité aménagements paysagers (parcs, jardins, espaces verts, terrains de sport)

49 Angers - CFA du groupe ESA	108
-------------------------------	-----

licence pro Agronomie spécialité agriculture biologique : production, conseil, certification et commercialisation

49 Angers - CFA Inter-Universités - site de l'IUT / Université d'Angers	108
---	-----

licence pro Assurance, banque, finance

spécialité chargé de clientèle de particuliers en banque assurances	
53 Laval - CFA de l'enseignement catholique de la Mayenne - site UCO LAVAL	111

licence pro Assurance, banque, finance

spécialité chargé de clientèle particuliers	
44 Nantes - CFA Banques Pays de la Loire	103
49 Angers - CFA Banques Pays de la Loire	107

licence pro Assurance, banque, finance

spécialité conseiller commercial assurance	
44 Nantes - CFA ACCIPIO - site de Nantes	103
49 Angers - CFA de la CCI du Maine-et-Loire - site Pierre Cointreau	107

licence pro Assurance, banque, finance spécialité conseiller gestionnaire de clientèle sur le marché des particuliers

44 Nantes - CFA Banques Pays de la Loire	103
--	-----

licence pro Assurance, banque, finance

spécialité métiers de l'assurance et de l'assistance	
72 Le Mans - CFA inter-universités - site de l'UFR de droit, des sciences économiques de gestion / Université du Maine	113

licence pro Automatique et informatique industrielle spécialité systèmes électroniques et informatiques communicants (SEICOM)

44 Nantes - CFA Inter-Universités - site de l'IUT / Université de Nantes	104
--	-----

licence pro Bâtiment et construction

spécialité économiste du bâtiment	
44 Clisson - CFA Inter-Universités - UFA du lycée Sud Loire	102

licence pro Bâtiment et construction

spécialité maintenance et réhabilitation des bâtiments	
44 Saint-Nazaire - CFA Inter-Universités - site de l'IUT de Saint-Nazaire / Université de Nantes	105

licence pro Biotechnologies spécialité biologie analytique et expérimentale des micro-organismes, du végétal et de l'animal

49 Angers - CFA Inter-Universités - site de l'IUT / Université d'Angers	108
---	-----

licence pro Commerce spécialité agroalimentaire et agrofournitures

53 Laval - CFA Inter-Universités - site de l'IUT / université du Maine	112
--	-----

licence pro Commerce spécialité distribution, management et gestion de rayon (DISTECH), grandes surfaces

49 Angers - CFA Inter-Universités - site de l'IUT / Université d'Angers	108
---	-----

licence pro Commerce spécialité management et distribution :

management de rayon de produits agricoles, horticoles ou alimentaires	
49 Angers - CFA du groupe ESA	108

licence pro Énergie et génie climatique

spécialité conduite et gestion d'opérations en thermique du bâtiment	
49 Cholet - CFA de la CCI du Maine-et-Loire - site Eurespace	108

licence pro Énergie et génie climatique

spécialité maîtrise de la demande en énergie et énergies renouvelables	
49 Angers - CFA Inter-Universités - site de l'UFR de sciences / Université d'Angers	108

licence pro Froid et conditionnement d'air

44 Nantes - CFA Inter-Universités- site de l'IUT / Université de Nantes	104
---	-----

licence pro Gestion logistique spécialité gestion des partenariats logistiques

44 Saint-Nazaire - CFA Inter-Universités - site de l'IUT de Saint-Nazaire / Université de Nantes	105
--	-----

licence pro Gestion de la production industrielle

<i>spécialité capteurs, instrumentation et métrologie</i>	
44 Saint-Nazaire - CFA Inter-Universités - site de l'IUT de Saint-Nazaire / Université de Nantes	105
licence pro Gestion de la production industrielle	
<i>spécialité gestion de projets industriels</i>	
44 Saint-Nazaire - CFA Inter-Universités - site de l'IUT de Saint-Nazaire / Université de Nantes	105
licence pro Gestion de la production industrielle	
<i>spécialité logistique et qualité</i>	
44 Nantes - CFA Inter-Universités - site de l'IUT / Université de Nantes	103
licence pro Hôtellerie et tourisme	
<i>spécialité management en restauration collective et commerciale</i>	
72 Le Mans - CFA de l'enseignement catholique de la Sarthe - UFA du Lycée Sainte-Catherine	113
licence pro Industrie agroalimentaire, alimentation	
<i>spécialité hygiène et sécurité des productions agroalimentaires</i>	
53 Laval - CFA Inter-Universités - site de l'IUT de Laval / Université du Maine	111
licence pro Industrie agroalimentaire alimentation spécialité métiers des industries alimentaires et biologiques parcours gestion de la production	
49 Angers - CFA inter-Universités - site de l'IUT d'Angers : / Université d'Angers	108
licence pro Industrie agroalimentaire alimentation spécialité métiers des industries alimentaires et biologiques parcours sécurité environnement	
49 Angers - CFA inter-Universités - site de l'IUT d'Angers : / Université d'Angers	108
licence pro Industries chimiques et pharmaceutiques	
<i>spécialité analyse chimique et contrôle des matériaux</i>	
72 Le Mans - CFA Inter-Universités - site de l'IUT du Mans / Université du Maine	114
licence pro Industries chimiques et pharmaceutiques	
<i>spécialité chimie fine et synthèse</i>	
72 Le Mans - CFA Inter-Universités - site de l'IUT du Mans / Université du Maine	114
licence pro Intelligence et distribution électrique du bâtiment	
44 Nantes - CFA Inter-Universités - site de l'IUT de Nantes / Université de Nantes	103
licence pro Maintenance des systèmes pluritechniques spécialité chef d'opération et maintenance en éolien offshore (COMO)	
44 Saint-Nazaire - CFA Inter-Universités - site de l'IUT de Saint-Nazaire / Université de Nantes	106
licence pro Maintenance des systèmes pluritechniques spécialité management des services et maintenance (MSM)	
44 Saint-Nazaire - CFA Inter-Universités - site de l'IUT de Saint-Nazaire / Université de Nantes	106
licence pro Management des organisation spécialité management des entreprises agricoles	
49 Angers - CFA du groupe ESA - site d'Angers	107
licence pro Mécanique spécialité innovations produits process	
44 Nantes - CFA Inter-Universités - site de l'IUT de Nantes / Université de Nantes	103
licence pro Mécanique spécialité sciences et mécanique des matériaux - conception et industrialisation	
72 Le Mans - CFA Inter-Universités - site de l'IUT du Mans / Université du Maine	114
licence pro Mécanique	
<i>spécialité conception et fabrication assistée par ordinateur</i>	
72 Le Mans - CFA Inter-Universités - site de l'IUT du Mans / Université du Maine	114
licence pro Métiers de l'édition spécialité libraire	
53 Laval - CFA de l'enseignement catholique de la Mayenne - site UCO LAVAL	111
licence pro Plasturgie et matériaux composites	
<i>spécialité conception et transformation des élastomères</i>	
44 Nantes - CFA Inter-Universités - site de l'IUT de Nantes / Université de Nantes	103
licence pro Plasturgie et matériaux composites spécialité industrialisation et mise en œuvre des matériaux composites	
44 Nantes - CFA Inter-Universités - site de l'IUT de Nantes / Université de Nantes	103
licence pro Production industrielle	
<i>spécialité électrohydraulique mobile et automatismes associés</i>	
44 Nantes - CFA Inter-Universités - site de l'IUT de Nantes / Université de Nantes	104
licence pro Production industrielle	
<i>spécialité implantation, conduite maintenance d'installation robotisée</i>	
85 La Roche-sur-Yon - CFA Inter-Universités - site de l'IUT de la Roche-sur-Yon / Université d'Angers	116
licence pro Production industrielle spécialité design, matériaux et modélisation	
44 Nantes - CFA Création et Innovation Industrielle	103
licence pro Productions animales spécialité métiers du conseil en élevage	
49 Angers - CFA du groupe ESA	108
licence pro Productions végétales	
<i>spécialité productions végétales, cultures spécialisées et protection des cultures-techniques et technologies du végétal</i>	
49 Angers - CFA du groupe ESA	108
licence pro Protection de l'environnement spécialité géologie de l'aménagement (géotechnique, géophysique et hydrologie)	
44 Nantes - CFA Inter-Universités - site de l'UFR des sciences et techniques / Université de Nantes	104
licence pro Protection de l'environnement	
<i>spécialité gestionnaire des déchets</i>	
85 La Roche-sur-Yon - CFA Inter-Universités - site de l'IUT de la Roche-sur-Yon / Université d'Angers	116
licence pro Réseaux et télécommunications	
<i>spécialité administration et sécurité des réseaux d'entreprises</i>	
85 La Roche-sur-Yon - CFA Inter-Universités - site de l'IUT de la Roche-sur-Yon / Université d'Angers	116
licence pro Réseaux et télécommunications	
<i>spécialité conception et réalisation de services et produits multimédia</i>	
53 Laval - CFA Inter-Universités - site de l'IUT de Laval / Université du Maine	111
licence pro Réseaux et télécommunications	
<i>spécialité réseaux informatiques et internet</i>	
49 Angers - CFA Inter-Universités - site de l'IUT d'Angers / Université d'Angers	108
licence pro Santé spécialité optique professionnelle	
49 Angers - CFA de la CCI du Maine-et-Loire - site Pierre Cointreau	107
49 Angers - CFA Inter-Universités - site de l'UFR de sciences pharmaceutiques et d'ingénierie de la santé / Université d'Angers	108
licence pro Systèmes informatiques et logiciels	
<i>spécialité développement d'applications réparties</i>	
44 Nantes - CFA Inter-Universités - site de l'IUT / Université de Nantes	103
licence pro Systèmes informatiques et logiciels	
<i>spécialité test et qualité du logiciel</i>	
53 Laval - CFA Inter-Universités - site de l'IUT de Laval / Université du Maine	111
licence pro Travaux publics spécialité conduite de projets de travaux publics	
44 Saint-Nazaire - CFA Inter-Universités - site de l'IUT de Saint-Nazaire / Université de Nantes	106
Autres titres	
Responsable en logistique	
44 Sainte-Luce-sur-Loire - CFA du Transport et de la Logistique	106
Responsable en ingénierie des logiciels	
72 Le Mans - CESFA Pays de la Loire - École d'ingénieurs du CESI - site du Mans	113
Responsable en ingénierie réseaux	
72 Le Mans - CESFA Pays de la Loire - École d'ingénieurs du CESI - site du Mans	113
Responsable en marketing, commercialisation et gestion (EGC)	
72 Le Mans - CFA de la CCI du Mans - site de l'École de Gestion et de Commerce du Mans	113
85 La Roche-sur-Yon - CFA de la CCI du Mans - site de l'École de Gestion et de Commerce du Mans	115

Niveau 1 : bac + 5 et plus

INFO +

Les diplômes de niveau 1 :

diplôme d'ingénieur - DSCG - master professionnel

Les diplômes de niveau 1 offrent l'occasion de valoriser les acquis théoriques des étudiants et d'élargir leur champ de compétences.

Ils permettent d'acquérir une spécialisation de haut niveau dans un champ professionnel et favorisent l'insertion professionnelle à des postes d'ingénieurs et de futurs cadres supérieurs.

Diplôme d'école de commerce

diplôme de l'école supérieure des sciences commerciales d'Angers

49 Angers - CFA de la CCI du Maine-et-Loire - site de l'ESSCA 107

Diplôme d'ingénieur

diplôme d'ingénieur de l'École supérieure angevine d'informatique et de productique spécialité sécurité et prévention des risques

49 Saint-Barthélémy-d'Anjou - CFA ITII Pays de la Loire - site de l'ESAIP 109

diplôme d'ingénieur de l'École centrale de Nantes option automatique

44 Nantes - CFA ITII Pays de la Loire - site de l'École centrale de Nantes 104

diplôme d'ingénieur de l'École centrale de Nantes spécialité bâtiment et travaux publics

44 Nantes - CFA ITII Pays de la Loire - site de l'École centrale de Nantes 104

diplôme d'ingénieur de l'École centrale de Nantes spécialité mécanique en partenariat avec l'ITII Pays de la Loire

44 Nantes - CFA ITII Pays de la Loire - site de l'École centrale de Nantes 104

diplôme d'ingénieur de l'École nationale supérieure des arts et métiers

49 Angers - CFA ITII Pays de la Loire - site de l'ENSAM / Arts et métiers Paris Tech. 108

diplôme d'ingénieur de l'École nationale supérieure des mines de Nantes

44 Nantes - CFA ITII Pays de la Loire - site de l'École des Mines 104

diplôme d'ingénieur de l'École nationale supérieure des mines de Nantes spécialité ingénierie logicielle

44 Nantes - CFA ITII Pays de la Loire - site de l'École des Mines 104

diplôme d'ingénieur de l'École nationale supérieure du Mans de l'université du Mans spécialité vibrations, acoustique, capteurs

72 Le Mans - CFA Inter-Universités - École nationale supérieure d'ingénieurs du Mans (ENSIM) 114

diplôme d'ingénieur de l'École nationale vétérinaire, agroalimentaire et de l'alimentation, Nantes-Atlantique

44 Nantes - CFA du Lycée agricole Jules Rieffel - site ONIRIS 103

diplôme d'ingénieur de l'École polytechnique de l'université de Nantes spécialité génie électrique et énergétique

44 Saint-Nazaire - CFA ITII Pays de la Loire - site de l'École Polytechnique de l'Université de Nantes 106

diplôme d'ingénieur de l'École supérieure d'agriculture d'Angers

49 Angers - CFA du groupe ESA 108

diplôme d'ingénieur de l'École supérieure d'électronique de l'Ouest

49 Angers - CFA ITII Pays de la Loire - site de l'ESEO 108

diplôme d'ingénieur de l'École supérieure d'électronique de l'Ouest spécialité informatique industrielle

49 Angers - CFA ITII Pays de la Loire - site de l'ESEO 108

diplôme d'ingénieur de l'École supérieure du bois

44 Nantes - CFA Création et Innovation industrielle - ESB 103

diplôme d'ingénieur de l'Institut catholique d'arts et métiers spécialité mécanique et automatique en partenariat avec l'IST Vendée

85 La Roche-sur-Yon - CFA ICAM Vendée 116

diplôme d'ingénieur de l'Institut catholique d'arts et métiers spécialité mécanique et automatique en partenariat avec l'ITII Bretagne

44 Carquefou - Institut catholique d'arts et métiers 102

diplôme d'ingénieur de l'Institut supérieur des sciences agronomiques, agroalimentaires, horticoles et du paysage spécialité horticulture

49 Angers - CFAA 49 Edgard Pisani - site Agrocampus 108

diplôme d'ingénieur de l'Institut supérieur des sciences agronomiques, agroalimentaires, horticoles et du paysage spécialité paysage

49 Angers - CFAA 49 Edgard Pisani - site Agrocampus 108

diplôme d'ingénieur du Centre des études supérieures industrielles

44 Saint-Nazaire - CESFA Pays de la Loire - École d'ingénieurs du CESI - site de saint-Nazaire 106

diplôme d'ingénieur du Conservatoire national des arts et métiers spécialité systèmes électriques en partenariat avec l'ATEE

85 La Roche-sur-Yon - CFA Inter-Universités - site EI CNAM 116

DSCG Diplôme supérieur de comptabilité et de gestion

diplôme supérieur de comptabilité et de gestion

44 Saint-Sébastien-sur-Loire - CFA La Joliverie 106

53 Laval - CFA de l'enseignement catholique de la Mayenne - UFA du Lycée Haute-Follis 111

Master

- master Droit, économie, gestion mention droit social
spécialité droit social**
44 Nantes - CFA Inter-Universités - site de l'UFR de droit et sciences politiques / Université de Nantes 104
- master Droit, économie, gestion mention droit social
spécialité droit social et management des ressources humaines**
44 Nantes - CFA Inter-Universités - site de l'UFR de droit et sciences politiques / Université de Nantes 104
- Master 1 Informatique spécialité ingénierie de systèmes intelligents**
72 Le Mans - CFA Inter-Universités - site de l'UFR des sciences et techniques / Université du Maine 114
- Master 1 Management double compétence : droit - économie - gestion**
44 Nantes - CFA Inter-Universités - site de l'Institut d'économie et de management des Nantes-IAE / Université de Nantes 104
- Master 2 Chimie spécialité analyse, molécules, matériaux et médicaments**
44 Nantes - CFA Inter-Universités - site de l'UFR de sciences et techniques / université de Nantes 104
- Master 2 Informatique spécialité ingénierie de systèmes intelligents**
72 Le Mans - CFA Inter-Universités - site de l'IUT du Mans / Université du Maine 114
- Master 2 Mathématiques et applications spécialité mathématiques pour l'assurance, la finance et la santé**
72 Le Mans - CFA Inter-Universités - site de l'UFR des sciences et techniques / Université du Maine 114
- Master 2 Métiers du développement territorial et de l'économie sociale et solidaire**
49 Angers - CFA Inter-Universités - Institut de psychologie et sociologie appliquées (IPSA) / Université catholique de l'Ouest (UCO) 108

Master professionnel

- master pro Droit, économie, gestion mention finance et affaires internationales spécialité banque, chargé de clientèle professionnels**
44 Nantes - CFA Banques Pays de la Loire 103
- master pro Droit, économie, gestion mention management spécialité administration des entreprises**
44 Nantes - CFA Inter-Universités - site de l'Institut d'économie et de management de Nantes-IAE / Université de Nantes 104

- master pro Droit, économie, gestion mention management spécialité management de projet en innovation et entrepreneuriat**
44 Nantes - CFA Inter-Universités - site de l'Institut d'économie et de management de Nantes-IAE / Université de Nantes 104
- master pro Sciences, technologies, santé mention informatique spécialité solutions informatiques libres**
49 Angers - CFA Inter-Universités - site de l'UFR de sciences / Université d'Angers 108
- master pro Sciences, technologies, santé mention méthodes informatiques appliquées à la gestion des entreprises spécialité ingénierie des systèmes d'information**
44 Nantes - CFA Inter-Universités - site de l'UFR de droit et sciences politiques / Université de Nantes 104
49 Angers - CFA Inter-Universités - site de l'UFR de sciences / Université d'Angers 108
- master pro Sciences, technologies, santé mention sciences, technologies et ingénierie de la santé spécialité secteurs de santé : management, qualité, risques et sécurité**
49 Angers - CFA Inter-Universités - site de l'UFR de sciences pharmaceutiques et d'ingénierie de la santé / Université d'Angers 108

Autres

- diplôme d'Audencia Nantes programme grande école**
44 Nantes - CFA Accipio - AUDENCIA GROUP 102
- diplôme de Design**
44 Nantes - CFA Création et Innovation Industrielle 103
- diplôme de responsable communication et médias option manager en stratégie digitale (homologation en cours) ouverture rentrée 2014**
44 Nantes - CFA Accipio - AUDENCIA GROUP 102
- diplôme de manager de la chaîne logistique**
49 Angers - CFA de la CCI du Maine-et-Lorie - ESSCA (École supérieure des sciences commerciales d'Angers) 107

Les adresses des établissements

Sites principaux des CFA
et des lieux de formations

p. 98 à 101

Adresses des établissements par département

102

- Loire-Atlantique

102

- Maine-et-Loire

106

- Mayenne

110

- Sarthe

112

- Vendée

114

Les adresses utiles

- Centres d'Information et d'Orientation (CIO) 117
- Maisons départementales des personnes handicapés (MDPH) 118
- Pôle Emploi 118
- Missions locales 119
- Chambres de commerce et d'industrie (CCI) 119
- Chambres de métiers 119
- Chambres d'agriculture, DIRECCTE, DRAAF, etc 120



Sites principaux des CFA et des lieux de formation

Vous trouverez dans les pages suivantes les noms et coordonnées des centres de formation d'apprentis (CFA).

Attention : certains CFA peuvent proposer plusieurs sites de formation. Ces sites sont précisés à la suite des coordonnées du CFA.

Pour une recherche directe par site de formation, rendez-vous à la page 102.

44 Loire-Atlantique

BTP CFA Loire-Atlantique

27 rue de la Rivaudière
44802 Saint-Herblain cedex
☎ 02 40 92 17 54 - ☎ 02 40 92 06 58
www.cfabtp44.com
Mél. : cfabtp.saintherblain@ccca-btp.fr

Sites de formation :

44 Saint-Brévin-les-Pins - BTP CFA Loire-Atlantique site de Saint-Brévin-les-Pins
44 Saint-Herblain - BTP CFA Loire-Atlantique - site de Saint-Herblain

CFA Accipio

3 boulevard Bâtonnier Cholet CS 40414
44104 Nantes Cedex 4
☎ 02 40 44 60 65 - ☎ 02 40 44 42 48
www.accipio.apprentis.com
Mél. : contactaccipio@nantes.cci.fr

Sites de formation :

44 Nantes - CFA Accipio - site de Nantes
44 Nantes - CFA Accipio - AUDENCIA GROUP
44 Saint-Nazaire - CFA Accipio - site de Saint-Nazaire (Maison de l'apprentissage)

CFA AFPI Pays de la Loire

41 bd des Batignolles - 44328 Nantes Cedex 3
☎ 02 51 13 21 51 - ☎ 02 40 52 21 99
www.afpipaysdelaloire.com
Mél. : contact.nantes@afpi-pdl.com

Sites de formation :

44 Nantes - CFA AFPI Pays de la Loire - site de Nantes
44 Saint-Nazaire - CFA AFPI Pays de la Loire - site de Saint-Nazaire
49 Beaucauzé - CFA AFPI Pays de la Loire - site de Beaucauzé

53 Saint-Berthevin - CFA AFPI Pays de la Loire - site de Saint-Berthevin
72 Le Mans - CFA AFPI Pays de la Loire - site du Mans
89 La Roche-sur-Yon - CFA AFPI Pays de la Loire - site de La Roche-sur-Yon

CFA ADAMSSE

42 rue des Hauts pavés - 44000 Nantes
☎ 02 51 82 72 08 - ☎ 02 51 82 73 97
http://cfaalternance.org
Mél. : cfaalternance@orange.fr

Sites de formation :

44 Rezé - CFA ADAMSSE - site de l'ARIFTS PONANTS (Classerie)
44 Rezé - CFA ADAMSSE - site de l'ARIFTS PONANTS (Perrin)
49 Angers - CFA ADAMSSE - site de l'ARIFTS SAFRANTS (rue Morel)
49 Angers - CFA ADAMSSE - site de l'ARIFTS SAFRANTS (rue Darwin)

CFA Banques Pays de la Loire

12 rue Gaëtan Rondeau - 44200 Nantes
☎ 02 40 48 79 00 - ☎ 02 40 47 31 70
www.banque-apprentissage.com
Mél. : nantes@banque-apprentissage.com

Sites de formation :

44 Nantes - CFA Banques Pays de la Loire
49 Angers - CFA Banques Pays de la Loire - site de la CCI d'Angers
49 Angers - ESSCA

CFA de la coiffure et de l'esthétique

3 rue Vasco De Gama - 44800 Saint-Herblain
☎ 02 40 71 06 50 - ☎ 02 40 71 06 57
www.cfa-coiffure-esthetique.fr
Mél. : info@cfa-ce.fr

Sites de formation :

44 Saint-Herblain - CFA de la coiffure et de l'esthétique - site de Saint-Herblain
44 Saint-Nazaire - CFA de la coiffure et de l'esthétique - site de Saint-Nazaire

CFA Grafipolis

54 boulevard de la prairie au duc - 44300 Nantes
☎ 02 40 50 24 22
www.ecole-metiers-imprimerie.fr

CFA des MFR 44

Chemin des Gruellières - 44470 Carquefou
☎ 02 40 52 70 70 - ☎ 02 40 52 74 00
www.mfr-loireatlantique.fr
Mél. : fd.44@mfr.asso.fr

Sites de formation :

44 Châteaubriant - CFA des MFR 44 - site de Châteaubriant
44 Clisson - CFA des MFR 44 - site de Clisson
44 Legé - CFA des MFR 44 - site de Legé
44 Saint-Etienne-de-Montluc - CFA des MFR 44 - site de Saint-Etienne-de-Montluc

CESFA AGEFA-PME

Pays de la Loire École d'ingénieurs du CESI

Campus de Gavy Oceanis
1 boulevard de l'université - 44603 Saint-Nazaire
☎ 02 40 00 17 00 - ☎ 02 40 00 17 09
www.eicesi.fr - Mél. : contact-stnazaire@cesi.fr

Sites de formation :

44 Orvault - CESFA Pays de la Loire - École d'ingénieurs du CESI - site d'Orvault
44 Saint-Nazaire - CESFA Pays de la Loire - École d'ingénieurs du CESI - site de Saint-Nazaire
72 Le Mans - CESFA Pays de la Loire - École d'ingénieurs du CESI - site du Mans



CFA Création et Innovation Industrielle

rue Christian Pauc - 44306 Nantes cedex 03
☎ 02 51 13 50 70 - www.lecolededesign.com

Sites de formation :

44 Nantes - CFA Création et Innovation industrielle
44 Nantes - CFA Création et Innovation industrielle - ESB

CFA du Lycée agricole Jules Rieffel

5 rue de la Syonnaire - 44817 Saint-Herblain Cedex
☎ 02 40 94 99 30 - ☎ 02 40 63 55 46
http://rieffel.e-lyco.fr
Mél. : legta.st-herblain@educagri.fr

Sites de formation :

44 Guérande - CFA du Lycée agricole Jules Rieffel - site de Guérande
44 Nantes - CFA du Lycée agricole Jules Rieffel - site ONIRIS
44 Nozay - CFA du Lycée agricole Jules Rieffel - site de Nozay
44 Saint-Herblain - CFA du Lycée agricole Jules Rieffel - site de Saint-Herblain

CFA du Transport et de la Logistique

2 rue Jean Mermoz 44980 Sainte-Luce-sur-Loire
☎ 02 40 18 13 13 - www.aft-iftim.com

CFA EN 44

(Éducation Nationale 44)

30 rue de la Dutée 44800 Saint-Herblain
☎ 02 40 92 07 70 - ☎ 02 40 92 31 71
http://michelet.e-lyco.fr
Mél. : cfa.en.44@ac-nantes.fr

Sites de formation :

44 Basse-Goulaine - CFA EN 44 (Éducation Nationale 44) UFA du Lycée La Herdrie
44 Clisson - CFA EN 44 (Éducation Nationale 44) - UFA du Lycée Sud-Loire
44 Châteaubriant - CFA EN 44 (Éducation Nationale 44) UFA du Lycée Guy Môquet - Etienne Lenoir
44 Guérande - CFA EN 44 (Éducation Nationale 44) - UFA du Lycée Olivier Guichard
44 Nantes - CFA EN 44 (Éducation Nationale 44) - UFA du Lycée François Arago
44 Nantes - CFA EN 44 (Éducation Nationale 44) - UFA du Lycée Michelet
44 Nantes - CFA EN 44 (Éducation Nationale 44) - UFA du Lycée Gaspard Monge
44 Nantes - CFA EN 44 (Éducation Nationale 44) - UFA du Lycée Livet
44 Orvault - CFA EN 44 (Éducation Nationale 44) - UFA du Lycée Nicolas Appert
44 Paimboeuf - CFA EN 44 (Éducation Nationale 44) UFA du Lycée Albert Chassagne
44 Pontchâteau - CFA EN 44 (Éducation Nationale 44) UFA du Lycée Les Trois Rivières
44 Saint-Nazaire - CFA EN 44 (Éducation Nationale 44) UFA du Lycée Aristide Briand
44 Saint-Nazaire - CFA EN 44 (Éducation Nationale 44) UFA du Lycée André Bouilloche
44 Saint-Nazaire - CFA EN 44 (Éducation Nationale 44) UFA du Lycée Brossaud-Blanchon
44 Saint-Sébastien-sur-Loire - CFA EN 44 (Éducation Nationale 44) - UFA du Lycée Les Savarières

CFA IFOCOTEP

3 boulevard du Bâtonnier Cholet - BP 20323
44000 Nantes
☎ 02 72 56 84 00 - ☎ 02 72 56 84 44
www.ifocotep.fr - Mél. : accueil@ifocotep.fr

Sites de formation :

44 Nantes - CFA IFOCOTEP - site de Nantes
44 Saint-Nazaire - CFA IFOCOTEP - site de Saint-Nazaire (Maison de l'apprentissage)

CFA Inter-Universités des Pays de la Loire

2 bis boulevard Léon Bureau - BP 96228
44262 Nantes Cedex 2
☎ 02 72 64 22 12
www.cfainteruniversites.com
Mél. : cfainteruniv@univ-nantes.fr

Sites de formation :

44 Clisson - CFA EN 44 (Éducation Nationale 44) - UFA du Lycée Sud-Loire

Université de Nantes

44 Nantes - CFA Inter-Universités - site de l'Institut d'économie et de management de Nantes-IAE / Université de Nantes
44 Nantes - CFA Inter-Universités - site de l'IUT / Université de Nantes
44 Nantes - CFA Inter-Universités - site de l'UFR de droit et sciences politiques / Université de Nantes
44 Nantes - CFA Inter-Universités - site de l'UFR de Sciences et techniques / Université de Nantes
44 Saint-Nazaire - CFA Inter-Universités - site de l'IUT de Saint-Nazaire / Université de Nantes
85 La Roche-sur-Yon - CFA Inter-Universités - site de l'IUT de La Roche-sur-Yon / Université de Nantes
85 La Roche-sur-Yon - CFA Inter-Universités - site EI-CNAM

Université d'Angers

49 Angers - CFA Inter-Universités - Institut de psychologie et sociologie appliquées (IPSA) / Université catholique de l'Ouest (UCO)
49 Angers - CFA Inter-Universités - site de l'IUT / Université d'Angers
49 Angers - CFA Inter-Universités - site de l'UFR de sciences / Université d'Angers
49 Angers - CFA Inter-Universités - site de l'UFR de sciences pharmaceutiques et d'ingénierie de la santé / Université d'Angers
49 Angers - CFA Inter-Universités - site de l'UFR Ingénierie du Tourisme, du Bâtiment et des Services / Université d'Angers

Université du Maine

53 Laval - CFA Inter-Universités - site de l'IUT de Laval / Université du Maine
72 Le Mans - CFA Inter-Universités - École nationale supérieure d'ingénieurs du Mans (ENSIM)
72 Le Mans - CFA Inter-Universités - site de l'IUT du Mans / Université du Maine
72 Le Mans - CFA inter-universités - site de l'UFR des sciences et techniques / Université du Maine
72 Le Mans - CFA inter-universités - site de l'UFR de droit, des sciences économiques et de gestion / Université du Maine

CFA ITII Pays de la Loire

10 Chemin du Vigneau - 44803 Saint-Herblain Cedex
☎ 02 28 03 69 06 - ☎ 02 28 03 69 15
www.itii-pdl.com - Mél. : itii@itii-pdl.com

Sites de formation :

44 Nantes - CFA ITII Pays de la Loire - site de l'école centrale de Nantes
44 Nantes - CFA ITII Pays de la Loire - site de l'école nationale supérieure des Mines de Nantes
44 Saint-Nazaire - CFA ITII Pays de la Loire - site de l'école polytechnique / Université de Nantes
49 Angers - CFA ITII Pays de la Loire - site de l'ENSAM / Arts et métiers Paris Tech.
49 Angers - CFA ITII Pays de la Loire - site de l'ESEO
49 Saint-Barthélemy-d'Anjou - CFA ITII Pays de la Loire - site de l'ESAIP

CFA La Joliverie

141 bis route de Clisson
44232 Saint-Sébastien-sur-Loire
☎ 02 51 71 36 20 - www.la-joliverie.com/cfpca

CIFAM, CFA de la Chambre de métiers de Loire-Atlantique

Place Jacques Chesné - 44983 Sainte-Luce-sur-Loire
☎ 02 40 18 96 96 - ☎ 02 40 18 96 99
www.cma-nantes.fr - Mél. : cifamcm44@cm-nantes.fr

Sites de formation :

44 Bouguenais - CIFAM, CFA de la Chambre de métiers de Loire-Atlantique - Lycée Daniel Brottier
44 Saint-Nazaire - CIFAM, CFA de la Chambre de métiers de Loire-Atlantique - site de Saint-Nazaire (Maison de l'Apprentissage)
44 Sainte-Luce-sur-Loire - CIFAM, CFA de la Chambre de métiers de Loire-Atlantique - site de Sainte-Luce-sur-Loire

CFA Sports Animation

Place Gabriel Trarieux - CS 21925 - 44000 Nantes

Sites de formation :

44 Nantes - CFA Sports animation - site du CREPS
44 Saint-Sébastien-sur-Loire - CFA Sports animation site du CRT de la ligue Atlantique football
44 Vertou - CFA Sports animation - site du Centre régional de tennis
49 Beaupréau - CFA Sports animation - UFA du lycée des Mauges
72 Sablé-sur-Sarthe - CFA Sports animation CFSR-CREPS de Sablé-sur-Sarthe
85 Les Sables d'Olonne - CFA Sports animation site de l'Institut supérieur Sports océan

CFA Saint-Félix-la-Salle

27 rue du Ballet
☎ 02 51 86 36 00 - lasalle.nantes.e-lyco.fr

Martello - CFA des métiers de l'électricité

8 rue de la Maison Blanche
☎ 02 40 40 66 67 - www.cfa-elec.com

49 Maine-et-Loire

BTP CFA Maine-et-Loire

1 rue Darwin 49045 Angers
☎ 02 41 72 13 40 - www.aforbat49.com

CFA Agrilia Formation

9 rue André Brouard - CS 70510
49105 Angers cedex 02
☎ 02 41 18 60 76 - ☎ 02 41 18 60 01
www.agriliaformation.com
Mél. : danielle.durand@pl.chambagri.fr

Sites de formation :

44 **Bouguenais** - CFA Agrilia Formation - site du lycée Daniel Brottier - site d'accueil de Loire-Atlantique
44 **Nantes** - CFA Agrilia Formation - site de la Chambre Départementale d'Agriculture de Loire-Atlantique - site d'accueil de Loire-Atlantique
44 **Nozay** - CFA Agrilia Formation - site de la Chambre Départementale d'Agriculture de Loire-Atlantique - site d'accueil de Loire-Atlantique
49 **Angers** - CFA du groupe ESA - VFA ESA du Maine-et-Loire
49 **La Ménitrie** - CFA Agrilia Formation - site du Centre national de promotion horticole - site d'accueil du Maine-et-Loire
49 **Montreuil-sur-Loir** - CFA Agrilia Formation - site des Trinottières - site d'accueil du Maine-et-Loire
72 **Rouillon** - CFA La Germinière - site d'accueil de la Sarthe
85 **Les Herbiers** - Agrilia Formation - site des Établissements - site d'accueil de la Vendée
85 **Les Herbiers** - CFA Agrilia Formation - site de la MFR Les Herbiers (IREO) - site d'accueil de la Vendée
85 **Venansault** - Agrilia Formation - site de la MFR de Venansault - site d'accueil de la Vendée

CFA de la CCI du Maine-et-Loire

132 avenue de Lattre de Tassigny - BP 51030
49000 Angers Cedex 01
☎ 02 41 20 53 60 - ☎ 02 41 20 53 61
www.maineetloire.cci.fr
Mél. : info@maineetloire.cci.fr

Sites de formation :

49 **Angers** - CFA de la CCI du Maine-et-Loire site de l'ESSCA (École supérieure des sciences commerciales d'Angers)
49 **Angers** - CFA de la CCI du Maine-et-Loire site Pierre Cointreau
49 **Cholet** - CFA de la CCI du Maine-et-Loire site Eurespace
49 **Saumur** - CFA de la CCI du Maine-et-Loire Établissement de formation de Saumur

CFA de la Chambre de métiers du Maine-et-Loire

3 rue Darwin - Belle Beille
49008 Angers
☎ 02 41 22 61 00 - www.cm-paysdelaloire.fr

CFA de l'enseignement catholique du Maine-et-Loire

Rue Hélène Boucher - BP 30139
49480 Saint-Sylvain-d'Anjou
☎ 02 41 33 43 80 - ☎ 02 41 33 43 89
Mél. : administration@cfa-labarrierie.com
www.cfalabarrierie.com

Sites de formation :

49 **Angers** - École technique supérieure de chimie de l'ouest - ETSCO
49 **Beaupréau** - CFA de l'enseignement catholique du Maine-et-Loire - UFA du lycée Le Pinier Neuf
49 **Cholet** - CFA de l'enseignement catholique du Maine-et-Loire - UFA du Lycée La Providence
49 **Saint-Sylvain-d'Anjou** - CFA de l'enseignement catholique du Maine-et-Loire - UFA du Lycée Saint Aubin-La Salle

CFA des Compagnons du Devoir du Tour de France

25 boulevard Copernic - 49000 Angers
☎ 02 41 27 21 70 - ☎ 02 41 27 21 77
www.compagnons-du-devoir.com
Mél. : compagnonsangerscopernic@compagnons-du-devoir.com

Sites de formation :

44 **Nantes** - CFA des Compagnons du Devoir du Tour de France - site de Nantes
49 **Angers** - CFA des Compagnons du Devoir du Tour de France - site d'Angers
49 **Saumur** - CFA des Compagnons du Devoir du Tour de France - site de Saumur

CFA des MFR 49

Rue du Landreau - BP 80247
49070 Beaucozéd Cedex
Tél. : 02 41 72 13 90 - ☎ 02 41 72 13 99
www.mfr.asso.fr - Mél. : fd.49@mfr.asso.fr

Sites de formation :

49 **Beaupréau** - CFA des MFR 49 - site de Beaupréau
49 **Brissac-Quincé** - CFA des MFR 49 - site de Brissac
49 **Champigné** - CFA des MFR 49 - site de Champigné
49 **Cholet** - CFA des MFR 49 - site de Cholet
49 **La Pommeraye** - FA des MFR 49 - site de la Pommeraye
49 **Montreuil-Bellay** - CFA des MFR 49 - site de Montreuil-Bellay
49 **Segré** - CFA des MFR 49 - site de Segré
72 **Bernay** - CFA des MFR 49 - site de Bernay-en-Champagne
72 **Coulans-sur-Gée** - CFA des MFR 49 - site de Coulans-sur-Gée
72 **La Ferté-Bernard** - CFA des MFR 49 - site de La Ferté-Bernard

CFA du groupe ESA

55 rue Rabelais - BP 30748 - 49000 Angers Cedex 01
☎ 02 41 23 55 55 - ☎ 02 41 23 55 00
www.groupe-esa.com
Mél. : d.benoteau@groupe-esa.com

Sites de formation :

44 **Derval** - CFA du groupe ESA - UFA du lycée Clair Blain
49 **Angers** - CFA du groupe ESA - site d'Angers
49 **Les-Ponts-de-Cé** - CFA du groupe ESA - site Campus de Pouillé
53 **Ernée** - CFA du groupe ESA - site d'Ernée
72 **Ruillé-sur-Loir** - CFA du groupe ESA - site de Ruillé

CFAA 49 Edgard Pisani

Route de Méron - BP 7 - 49260 Montreuil-Bellay
☎ 02 41 40 19 28 - ☎ 02 41 38 85 76
www.eap49.educagri.fr
Mél. : cfa.maine-et-loire@educagri.fr

Sites de formation :

49 **Angers** - CFAA 49 Edgard Pisani - site Agrocampus
49 **Angers** - CFAA 49 Edgard Pisani - site du Fresne

49 **Montreuil-Bellay** - CFAA 49 Edgard Pisani - site de Montreuil-Bellay

CFA EN 49 (Éducation Nationale 49)

Route de Narcé - 49800 Brain-sur-l'Authion
☎ 02 41 80 46 11 - ☎ 02 41 54 39 60
http://ipcfa-narce-49.ac-nantes.fr
Mél. : cfa.narce@wanadoo.fr

Sites de formation :

49 **Angers** - CFA EN 49 (Éducation Nationale 49) - UFA du Lycée Chevrolière
49 **Angers** - CFA EN 49 (Éducation Nationale 49) - UFA du Lycée Dunant
49 **Angers** - CFA EN 49 (Éducation Nationale 49) - UFA du Lycée Jean Moulin
49 **Angers** - CFA EN 49 (Éducation Nationale 49) - UFA du Lycée Simone Veil
49 **Beaupréau** - CFA EN 49 (Éducation Nationale 49) - UFA du Lycée des Mauges
49 **Brain-sur-l'Authion** - CFA EN 49 (Éducation Nationale 49) - UFA du Lycée de Narcé
49 **Cholet** - CFA EN 49 (Éducation Nationale 49) - UFA du Lycée Renaudeau
49 **Saumur** - CFA EN 49 (Éducation Nationale 49) - UFA du Lycée Carnot-Bertin
49 **Segré** - CFA EN 49 (Éducation Nationale 49) - UFA du Lycée Blaise Pascal

53 Mayenne

CFA de la Chambre de métiers de la Mayenne

30 boulevard Volney - 53000 Laval
☎ 02 43 64 11 00 - www.cm-laval.fr

CFA de l'enseignement catholique de Mayenne

25 rue du Mans - 53000 Laval
☎ 02 43 64 36 64 - ☎ 02 43 64 36 69
www.ism-laval.net - Mél. : ism@ism-laval.net

Sites de formation :

53 **Laval** - CFA de l'enseignement catholique de Mayenne - UFA du Lycée Haute-Follis
53 **Laval** - CFA de l'enseignement catholique de Mayenne - site UCO LAVAL

CFA des villes de Mayenne

39 avenue Chanzy - BP 1329 - 53000 Laval Cedex
☎ 02 43 59 03 60 - ☎ 02 43 53 35 60
www.cfa3villes.com - Mél. : cfa3villes@cfa-apam.com

Sites de formation :

53 **Château-Gontier** - CFA des villes de Mayenne - Unité de Château-Gontier
53 **Évron** - CFA des villes de Mayenne - Unité Evron
53 **Laval** - CFA des villes de Mayenne - site du campus CCI de la Mayenne
53 **Laval** - CFA des villes de Mayenne - Unité Laval - Chanzy
53 **Laval** - CFA des villes de Mayenne - Unité Laval - Volney
53 **Mayenne** - CFA des villes de Mayenne - Unité de Mayenne
53 **Saint-Berthevin** - CFA des villes de Mayenne - CIF Saint-Berthevin

CFA des Maisons Familiales Rurales de Mayenne

rue Albert Einstein - BP 36135 - 53000 Laval Cedex 9
☎ 02 43 67 36 77 - ☎ 02 43 64 16 88
www.mfr53.fr - Mél. : fd.53@mfr.asso.fr

Sites de formation :

53 Laval - CFA des Maisons Familiales Rurales de Mayenne - site de la Pignerie
53 Port-Brillet - CFA des Maisons Familiales Rurales de Mayenne - site de Port-Brillet
53 Pré-en-Pail - CFA des Maisons Familiales Rurales de Mayenne - site de Pré-en-Pail

CFA du lycée agricole de Laval

321 route de Saint-Nazaire - CS 81319
53013 Laval Cedex

☎ 02 43 66 06 91 - ☎ 02 43 26 21 85
www.lycee-agricole-laval.com
Mél. : cfa.mayenne@educagri.fr

Sites de formation :

53 Laval - CFA du lycée agricole de Laval
53 Laval - CFA du lycée agricole de Laval - CFPPA de Laval

CFA Santé Animale

341 route de Saint-Nazaire - 53013 Laval cedex
☎ 02 43 68 24 97 - ☎ 02 43 68 31 68
www.lycee-agricole-laval.com/cfppa-formation-continue.html - Mél. : cfppa.laval@educagri.fr

Sites de formation :

53 Laval - CFA Santé Animale - site du CFPPA

72 Sarthe

BTP CFA Sarthe

15 rue de Ribay - 72018 Le Mans
☎ 02 43 39 92 92 - www.cfbtp-lemans.com

CFA Coiffure de la Sarthe

189 rue Henri Champion - 72100 Le Mans
☎ 02 43 84 55 27 - www.cfacoiff.com

CFA de la CCI du Mans

132 rue Henri Champion - 72000 Le Mans
☎ 02 43 40 60 60 - ☎ 02 43 84 95 48
www.ccifformation.net
Mél. : standard@ccifformation.net

Sites de formation :

72 Le Mans - CFA de la CCI du Mans
72 Le Mans - CFA de la CCI du Mans - site de l'École de Gestion et de Commerce du Mans
72 Le Mans - CFA de la CCI du Mans - site de l'Institut national des arts du music hall
85 La Roche-sur-Yon - CFA de la CCI du Mans - site de l'École de Gestion et de Commerce de La Roche-sur-Yon

CFA de la Chambre de métiers de la Sarthe

132 rue Henri Champion - 72000 Le Mans
☎ 02 43 50 13 70 - www.cma-72.fr

CFA de l'enseignement catholique de la Sarthe

202 rue de Saint-Aubin - 72000 Le Mans Cedex 02
☎ 02 43 39 14 71 - ☎ 02 43 42 53 50
Mél. : cfp@ets-stecatherine.fr
www.ets-stecatherine.com

Sites de formation :

72 Le Mans - CFA de l'enseignement catholique de la Sarthe - UFA du Lycée Saint Charles - Sainte-Croix
72 Le Mans - CFA de l'enseignement catholique de la Sarthe - UFA du Lycée Sainte-Catherine
72 Pruillé-le-Chétif - CFA de l'enseignement catholique de la Sarthe - UFA du Lycée Saint-Joseph - La Salle

CFA EN 72

(Éducation Nationale 72)

22 rue Diesel - BP 23050 - 72000 Le Mans Cedex 01
☎ 02 43 16 07 46 - ☎ 02 43 16 07 46
http://funay-boucher.paysdelaloire.e-lyco.fr
Mél. : cfa.en.72@ac-nantes.fr

Sites de formation :

72 Arnage - CFA EN 72 (Éducation Nationale 72) - UFA du Lycée Claude Chappe
72 La Ferté-Bernard - CFA EN 72 (Éducation Nationale 72) - UFA du Lycée Robert Garnier
72 La Flèche - CFA EN 72 (Éducation Nationale 72) - UFA du Lycée Estournelles de Constant
72 Le Mans - CFA EN 72 (Éducation Nationale 72) - UFA du Lycée Washington
72 Le Mans - CFA EN 72 (Éducation Nationale 72) - UFA du Lycée Le Mans Sud
72 Le Mans - CFA EN 72 (Éducation Nationale 72) - UFA du Lycée Funay-Boucher
72 Sablé-sur-Sarthe - CFA EN 72 (Éducation Nationale 72) - UFA du Lycée Colbert de Torcy - Charles Cros
72 Saint-Calais - CFA EN 72 (Éducation Nationale 72) - UFA du Lycée Rondeau

CFA La Germinière

La Germinière - 72700 Rouillon
☎ 02 43 47 07 55 - www.eap72.fr

Institut technologique européen des métiers de la musique - ITEM

71 avenue Olivier Messiaen - 72000 Le Mans
☎ 02 43 39 39 00

85 Vendée

BTP CFA Vendée

23 Rond-point du Coteau - 85001 La Roche-sur-Yon
☎ 02 51 62 70 70 - www.aforbat-vendee.com

CFA AFPIA OUEST

Rue Alfred de Vigny - ZI Nord - 85601 Montaigu
☎ 02 51 94 08 31 - www.afpiaouest.fr

CFA de la Chambre de Métiers de la Vendée - ESFORA

24 rond-point du coteau - CS 90075
85002 La Roche-sur-Yon Cedex
☎ 02 51 36 53 00

Sites de formation :

85 La Roche-sur-Yon - CFA de la Chambre de Métiers de la Vendée - ESFORA - site de la Roche-sur-Yon

CFA de l'enseignement catholique de Vendée

104 rue Brossolette - BP 299
85000 La Roche-sur-Yon Cedex
☎ 02 51 37 04 79 - ☎ 02 51 36 06 22
www.lycee-st-louis.com
Mél. : admin@lycee-st-louis.com

Sites de formation :

85 Chantonnay - CFA de l'enseignement catholique

de Vendée - UFA du Lycée Sainte-Marie

85 La Roche-sur-Yon - CFA de l'enseignement catholique de Vendée - UFA du Lycée Notre-Dame-du-Roc
85 La Roche-sur-Yon - CFA de l'enseignement catholique de Vendée - UFA du Lycée Saint-François d'Assise

85 La Roche-sur-Yon - CFA de l'enseignement catholique de Vendée - UFA du Lycée Saint-Louis
85 Les Herbiers - CFA de l'enseignement catholique de Vendée - UFA du Lycée Jean XXIII

CFA du Lycée agricole Nature

Allée des Druides - 85035 La Roche-sur-Yon
☎ 02 51 09 82 82 - www.lyceenature.com/

CFA EN 85

(Éducation Nationale 85)

29 boulevard Guitton - BP 779
85000 La Roche-sur-Yon Cedex
☎ 02 51 36 46 20 - ☎ 02 51 36 25 94
www.cfaen85.fr - Mél. : cfa@kastler.org

Sites de formation :

85 Fontenay-le-Comte - CFA EN 85 (Éducation Nationale 85) - UFA du Lycée François Rabelais
85 La Roche-sur-Yon - CFA EN 85 (Éducation Nationale 85) - UFA du Lycée De Lattre de Tassigny
85 La Roche-sur-Yon - CFA EN 85 (Éducation Nationale 85) - UFA du Lycée Edouard Branly
85 La Roche-sur-Yon - CFA EN 85 (Éducation Nationale 85) - UFA du Lycée Kastler-Guitton
85 La Roche-sur-Yon - CFA EN 85 (Éducation Nationale 85) - UFA du Lycée Mendès-France
85 Les Herbiers - CFA EN 85 (Éducation Nationale) - UFA du Lycée Jean Monnet
85 L'Île-d'Yeu - CFA EN 85 (Éducation Nationale 85) - site de l'École des pêches
85 Olonne-sur-Mer - CFA EN 85 (Éducation Nationale 85) - UFA du Lycée Tabarly

CFA des Maisons Familiales Rurales de Vendée

119 boulevard des Etats-Unis - BP 122
85000 La Roche-sur-Yon Cedex
☎ 02 51 44 37 75
www.apprentissage-vendee.fr
Mél. : fd.85@mfr.asso.fr

Sites de formation :

85 La Ferrière - CFA des Maisons Familiales Rurales de Vendée - site de La Ferrière
85 Les Herbiers - CFA des Maisons Familiales Rurales de Vendée - site des Herbiers
85 Moulleron-en-Pareds - CFA des Maisons Familiales Rurales de Vendée - site de Moulleron-en-Pareds
85 Saint-Gilles-Croix-de-Vie - CFA des Maisons Familiales Rurales de Vendée - site de Saint-Gilles-Croix-de-Vie
85 Saint-Michel-Mont-Mercure - CFA des Maisons Familiales Rurales de Vendée - site de Saint-Michel-Mont-Mercure
85 Talmont-Saint-Hilaire - CFA des Maisons Familiales Rurales de Vendée - site de Talmont-Saint-Hilaire

CFA ICAM Vendée

25 boulevard d'Angleterre 85000 La Roche-sur-Yon
☎ 02 51 47 70 70 - www.icam.fr

Sites de formation :

44 Carquefou - CFA ICAM - site de Nantes
85 La Roche/Yon - CFA ICAM - site de la Roche/Yon



Adresses des établissements par département

44 Loire-Atlantique

BASSE-GOULAIN 44115
CFA EN 44 (Éducation Nationale 44)
UFA du Lycée de la Herdrie
rue de la Basse Lande
☎ 02 51 71 32 00
<http://herdrie.e-lyco.fr>

Brevet de technicien supérieur
■ BTS Assurance

BOUGUENAIS 44340
**CFA Agrilia Formation -
site du lycée Daniel Brottier**
Chemin du Couvent
Tél. : 02 40 65 29 90
www.fondation-auteuil.org

Brevet professionnel agricole
■ BPA Travaux des productions
horticoles

BOUGUENAIS 44340
**CIFAM, CFA de la Chambre de mé-
tiers de Loire-Atlantique - site
du Lycée Daniel Brottier**
Chemin du Couvent - Les Couëts

Certificat d'aptitude professionnelle
■ CAP Cuisine

CARQUEFOU 44470
CFA ICAM
35 av. du champ de Manoeuvres
44470 Carquefou
☎ 02 40 52 40 52 - www.icam.fr

Baccalauréat professionnel
■ bac pro Procédés de la chimie, de
l'eau et des papiers-cartons

CARQUEFOU 44470
**CFA des MFR 44
site de Carquefou**
La Charmelière - Avenue Cugnot
☎ 02 40 52 79 82
www.mfr-carquefou.com

Certificat d'aptitude professionnelle
■ CAP Maintenance de bâtiments
de collectivité

CHÂTEAUBRIANT 44110
**CFA des MFR 44
site de Châteaubriant**
2 rue Pierre Blays
☎ 02 40 28 36 84
www.mfr-chateaubriant.fr

■ Dispositif d'initiation aux métiers
en alternance (DIMA)

Certificat d'aptitude professionnelle
■ CAP Employé de vente spécialisé
option A produits alimentaires
■ CAP Employé de vente spécialisé op-
tion B produits d'équipement courant

CHATEAUBRIANT 44146
CFA EN 44 (Éducation Nationale 44)
**UFA du Lycée Guy Môquet -
Etienne Lenoir**
9 rue de l'Europe
☎ 02 40 81 56 56 - [http://lenoir-
moquet.paysdelaloire.e-lyco.fr](http://lenoir-
moquet.paysdelaloire.e-lyco.fr)

Baccalauréat professionnel
■ bac pro Technicien en chaudron-
nerie industrielle
■ bac pro Technicien d'usinage

CLISSON 44190
CFA des MFR 44 - site de Clisson
Route de la blairie
☎ 02 40 06 91 51 - www.mfr-clisson.fr

■ Dispositif d'initiation aux métiers
en alternance (DIMA)

Certificat d'aptitude professionnelle
■ CAP Constructeur bois
■ CAP Menuisier fabricant de me-
nuserie, mobilier et agencement
■ CAP Menuisier installateur

Brevet professionnel
BP Menuisier

CLISSON 44190
CFA EN 44 (Éducation Nationale 44)
UFA du Lycée Sud Loire
1 Esplanade d'Alatri
☎ 02 28 01 06 00
<http://clisson.paydelaloire.e-lyco.fr>

Brevet de technicien supérieur
■ BTS Étude et économie de la
construction

licence pro
■ licence pro Sciences, technologie,
santé, bâtiment et construction spé-
cialité économiste du bâtiment

DERVAL 44590
CFA du groupe ESA
UFA du Lycée Saint Clair Blain
29 rue de Rennes
☎ 02 40 07 72 72
www.eaderval.fr

**Certificat d'aptitude professionnelle
agricole**
■ CAPA Production agricole, uti-
lisation des matériels spécialité
productions animales
■ CAPA Production agricole, uti-
lisation des matériels spécialité
productions végétales

**Brevet de technicien supérieur
agricole**
■ BTS Analyse conduite et straté-
gie de l'entreprise agricole
■ BTS Génie des équipements
agricoles

GUÉRANDE 44350
**CFA du Lycée agricole
Jules Rieffel**
site de Guérande
12 rue de la Fauvette
☎ 02 40 24 86 80
www.julesrieffel.educagri.fr

**Certificat d'aptitude profes-
sionnelle agricole**

■ CAPA Travaux paysagers
**Brevet de technicien supérieur
agricole**
■ BTS Aquaculture

GUÉRANDE 44350
CFA EN 44 (Éducation Nationale 44)
UFA du Lycée Olivier Guichard
12 rue de la Fauvette
☎ 02 40 24 93 10
www.lpe.guerande.educagri.fr

Brevet de technicien supérieur
■ BTS Hôtellerie-restauration op-
tion B art culinaire, art de la table
et du service

LEGÉ 44650
CFA des MFR 44 - site de Legé
7 rue du Bocage
☎ 02 40 26 35 35
www.mfr-paysdelaloire.org

■ Dispositif d'initiation aux métiers
en alternance (DIMA)

Certificat d'aptitude professionnelle
■ CAP Maintenance des matériels
option matériels de parcs et jardins
■ CAP Maintenance des matériels
option matériels de travaux publics
et de manutention
■ CAP Maintenance des matériels op-
tion tracteurs et matériels agricoles

NANTES 44312

CFA Accipio - AUDENCIA GROUP

8 route de la Jonelière

© 02 40 37 34 34

www.audencia.com

master

- diplôme d'Audencia Nantes programme grande École (grade master Hautes Études en Management)
- diplôme de responsable communication et médias option manager en stratégie digitale

NANTES 44105

CFA Accipio - site de Nantes

4 rue Bisson

© 02 40 44 60 00

www.accipio.apprentis.com/

Brevet de technicien supérieur

- BTS Assistant de manager
- BTS Management des unités commerciales
- BTS Négociation et relation client
- BTS Professions immobilières
- BTS Technico-commercial

licence professionnelle

- licence pro Assurance, banque, finance spécialité conseiller commercial assurance

NANTES 44328

CFA AFPI Pays de la Loire

site de Nantes

41 boulevard des Batignolles

© 02 51 13 21 51

www.afpipaysdelaloire.com

Certificat d'aptitude professionnelle

- CAP Aéronautique option structures
- CAP Conducteur d'installations de production
- CAP Réalisation en chaudronnerie industrielle

Mention complémentaire

- MC Aéronautique option avions à moteurs à turbines

Baccalauréat professionnel

- bac pro Aéronautique option structure
- bac pro Aéronautique option systèmes
- bac pro Maintenance des équipements industriels
- bac pro Maintenance des équipements industriels
- bac pro Pilote de ligne de production
- bac pro Technicien d'usinage
- bac pro Technicien en chaudronnerie industrielle

Brevet de technicien supérieur

- BTS Conception et réalisation en chaudronnerie industrielle
- BTS Industrialisation des produits

mécaniques

- BTS Maintenance des systèmes option systèmes de production

NANTES 44939

CFA Agrilia Formation - site de la Chambre Départementale d'Agriculture de Loire-Atlantique

site d'accueil de Loire-Atlantique

Rue de la Géraudière

© 02 53 46 60 53 - www.agrilianet.com

Brevet professionnel

- BP Responsable d'exploitation agricole

NANTES 44200

CFA Banques Pays de la Loire

site de Nantes

12 rue Gaëtan Rondeau

© 02 40 48 79 00

www.banque-apprentissage.com

Brevet de technicien supérieur

- BTS Banque, conseiller de clientèle (particuliers)

licence professionnelle

- licence pro Droit, économie, gestion assurance, banque, finance spécialité chargé de clientèle particuliers
- licence pro Droit, économie, gestion assurance, banque, finance spécialité conseiller gestionnaire de clientèle sur le marché des particuliers

master professionnel

- master pro Droit, économie, gestion mention finance et affaires internationales spécialité banque, chargé de clientèle professionnels

NANTES 44306

CFA Création et Innovation Industrielle

Rue Christian Pauc

© 02 51 13 50 70

www.lecolededesign.com

Brevet de technicien supérieur

- BTS Design de produits
- BTS Design d'espace

licence professionnelle

- licence pro Sciences, technologies, santé production industrielle spécialité design, matériaux et modélisation

Formation d'école spécialisée

- diplôme de Design

NANTES 44306

CFA Création et Innovation Industrielle - ESB

7 rue Christian Pauc - BP 10605

© 02 51 13 50 70

www.lecolededesign.com

Brevet de technicien supérieur

- BTS Systèmes constructifs bois et habitat

diplôme d'ingénieur

- diplôme d'ingénieur de l'École supérieure du bois

NANTES 44275

CFA Grafipolis

54 boulevard de la prairie au duc

© 02 40 50 24 22

www.ecole-metiers-imprimerie.fr

Certificat d'aptitude professionnelle

- CAP Sérigraphie industrielle
- CAP Signalétique, enseigne et décor

Baccalauréat professionnel

- bac pro Façonnage de produits imprimés, routage
- bac pro Production de produits imprimés et plurimédia option productions graphiques
- bac pro Production de produits imprimés et plurimédia option productions imprimées

Brevet des métiers d'art

- BMA Graphisme et décors option graphiste en lettres et décors

Brevet de technicien supérieur

- BTS Communication et industries graphiques option A étude et réalisation de produits graphiques
- BTS Communication et industries graphiques option B étude et réalisation de produits imprimés

NANTES 44000

CFA des Compagnons du Devoir du Tour de France - site de Nantes

48 quai Malakoff

© 02 40 47 04 18

www.compagnons-du-devoir.com/

Certificat d'aptitude professionnelle

- CAP Couvreur
- CAP Maçon
- CAP Plâtrier - plaquiste

NANTES 44000

CFA du lycée agricole Jules Rieffel site ONIRIS

route de la Géraudière

© 02 51 78 54 54 - www.oniris.fr

diplôme d'ingénieur de l'École nationale vétérinaire, agroalimentaire et de l'alimentation, Nantes-Atlantique

NANTES 44322

CFA EN 44 (Éducation Nationale 44)

UFA du Lycée Arago

23 rue du Recteur Schmitt

© 02 40 74 25 10

<http://arago.paysdelaloire.e-lyco.fr>

Baccalauréat professionnel

- bac pro Ouvrages du bâtiment : métallerie

NANTES 44042

CFA EN 44 (Éducation Nationale 44)

UFA du Lycée Livet

16 rue Dufour

© 02 51 81 23 23

<http://livet.e-lyco.fr>

Brevet de technicien supérieur

- BTS Géomètre topographe

NANTES 44322

CFA EN 44 (Éducation Nationale 44)

UFA du Lycée Michelet

41 boulevard Michelet

© 02 40 74 95 31

<http://lp-michelet-44.ac-nantes.fr>

Certificat d'aptitude professionnelle

- CAP Constructeur de routes
- CAP Constructeur en canalisation des travaux publics
- CAP Étanchéité du bâtiment et des travaux publics

Mention complémentaire

- MC Plaquiste

Brevet professionnel

- BP Plâtrerie et plaque

Baccalauréat professionnel

- bac pro Travaux publics

NANTES 44322

CFA EN 44 (Éducation Nationale 44)

UFA du Lycée Monge

2 rue de la Fantaisie

© 02 40 16 71 00

<http://lyc-mongechauviniere.e-lyco.fr>

Brevet de technicien supérieur

- BTS Maintenance des systèmes option systèmes énergétiques et fluidiques
- BTS Maintenance des systèmes option systèmes éoliens

NANTES 44100

CFA IFOCOTEP - site de Nantes

3 boulevard du Bâtonnier Cholet

© 02 72 56 84 00

www.ifocotep.fr

Certificat d'aptitude professionnelle

- CAP Employé de commerce multi-spécialités
- CAP Employé de vente spécialisé option A produits alimentaires
- CAP Employé de vente spécialisé option B produits d'équipement courant
- CAP Fleuriste

Baccalauréat professionnel

- bac pro Accueil-relation client et usagers
- bac pro Commerce

Brevet professionnel

- BP Fleuriste
- BP Préparateur en pharmacie

NANTES 44041

CFA Inter-Universités - site de l'IUT / Université de Nantes

3 rue du Maréchal Joffre

© 02 40 30 60 90

www.iut-nantes.univ-nantes.fr

Diplôme universitaire de technologie

- DUT Génie électrique et informatique industrielle
- DUT Génie civil - construction durable
- DUT Génie mécanique et productique
- DUT Informatique
- DUT Qualité, logistique industrielle et organisation option management création reprise d'entreprise artisanale
- DUT Qualité, logistique industrielle et organisation option organisation et gestion des flux
- DUT Science et génie des matériaux

licence pro

- licence pro Automatique et informatique industrielle spécialité systèmes électroniques et informatiques communicants (SEICOM)
- licence pro Froid et conditionnement d'air
- licence pro Intelligence et distribution électrique du bâtiment
- licence pro Protection de l'environnement spécialité géologie de l'aménagement (géotechnique, géophysique et hydrologie)
- licence pro Sciences, technologies, santé gestion de la production industrielle spécialité logistique et qualité
- licence pro Sciences, technologies, santé mécanique spécialité innovations produits process
- licence pro Sciences, technologies, santé plasturgie et matériaux composites spécialité conception et transformation des élastomères
- licence pro Sciences, technologies, santé plasturgie et matériaux composites spécialité industrialisation et mise en œuvre des matériaux composites
- licence pro Sciences, technologies, santé production industrielle spécialité design, matériaux et modélisation
- licence pro Sciences, technologies, santé production industrielle spécialité électrohydraulique mobile et automatismes associés
- licence pro Sciences, technolo-

gies, santé systèmes informatiques et logiciels spécialité développement d'applications réparties

NANTES 44322

CFA Inter-Universités - site de l'Institut d'économie et de management de Nantes-IAE / Université de Nantes

Chemin de la Censive du Tertre

© 02 40 14 17 17

www.iemniae.univ-nantes.fr/

master

- Master 1 Management double compétence : droit - économie - gestion

master professionnel

- master pro Droit, économie, gestion mention management spécialité administration des entreprises
- master pro Droit, économie, gestion mention management spécialité management de projet en innovation et entrepreneuriat

NANTES 44313

CFA Inter-Universités - site de l'UFR de droit et sciences politiques / Université de Nantes

Chemin de la Censive du Tertre

© 02 40 14 15 15

www.univ-nantes.fr/12059518/0/fiche__pagelibre

master

- master Droit, économie, gestion mention droit social spécialité droit social et management des ressources humaines
- master Droit, économie, gestion mention droit social spécialité droit social

NANTES 44037

CFA Inter-Universités - site de l'UFR de Sciences et techniques / Université de Nantes

2 rue de la Houssinière

© 02 51 12 52 12 - www.sciences-techniques.univ-nantes.fr/

master

- Master Sciences, technologies, santé mention chimie spécialité analyse, molécules, matériaux, médicaments

master professionnel

- master pro Sciences, technologies, santé mention méthodes informatiques appliquées à la gestion des entreprises spécialité ingénierie des systèmes d'information

NANTES 44307

CFA ITII Pays de la Loire site de l'École des Mines

4 rue Alfred Kastler

© 02 51 85 81 00

www.mines-nantes.fr

Diplômes d'ingénieur

- diplôme d'ingénieur de l'École nationale supérieure des mines de Nantes
- diplôme d'ingénieur de l'École nationale supérieure des mines de Nantes spécialité ingénierie logicielle

NANTES 44321

CFA ITII Pays de la Loire site de l'École centrale de Nantes

1 rue de la Noë

© 02 40 37 16 00 - www.ec-nantes.fr

Diplômes d'ingénieur

- diplôme d'ingénieur de l'École centrale de Nantes option automatique
- diplôme d'ingénieur de l'École centrale de Nantes spécialité bâtiment et travaux publics
- diplôme d'ingénieur de l'École centrale de Nantes spécialité mécanique

NANTES 44010

CFA Saint-Félix - La Salle

14 rue du Ballet

© 02 51 86 36 00

lasalle.nantes.e-lyco.fr

Baccalauréat professionnel

- bac pro Systèmes électroniques numériques

Brevet de technicien supérieur

- BTS Chimiste
- BTS Contrôle industriel et régulation automatique

NANTES 44319

CFA Sports animation site du CREPS

4 place Gabriel Trarieux - CS 21925

© 02 28 23 69 23

<http://www.creps-pdl.sports.gouv.fr>

Brevet professionnel de la jeunesse, de l'éducation populaire et du sport

- BPJEPS Spécialité activités gymnastiques, de la forme et de la force

NANTES 44100

Martello

CFA des Métiers de l'Électricité

3 boulevard du Bâtonnier Cholet

© 02 40 40 66 67 - www.cfa-elec.com

Certificat d'aptitude professionnelle

- CAP Préparation et réalisation d'ouvrages électriques

Brevet professionnel

- BP Installations et équipements électriques

Baccalauréat professionnel

- bac pro Électrotechnique, énergie, équipements communicants

Brevet de technicien supérieur

- BTS Electrotechnique

NOZAY 44170

CFA Agrilia Formation, site de la Chambre Départementale d'Agriculture de Loire-Atlantique site d'accueil de Loire-Atlantique

La Tardivière

© 02 53 46 60 16

www.agrilianet.com

Certificat de spécialisation

- CS Tracteurs et machines agricoles utilisation et maintenance

NOZAY 44170

CFA du Lycée agricole

Jules Rieffel - site de Nozay

11 route d'Abbaretz

© 02 40 79 48 60

www.julesrieffel.educagri.fr/

Brevet professionnel

- BP Agroéquipement, conduite et maintenance des matériels
- BP Responsable d'exploitation agricole

ORVAULT 44700

CESFA AGEFA-PME Pays de la Loire École d'ingénieurs du CESI

site d'Orvault

12 route de la Garenne

© 02 28 01 15 55

www.cesi-entreprises.fr/

Formation d'école spécialisée

- Développeur web
- Responsable de chantier
- Responsable de chantier en installation électrique (CESI)

ORVAULT 44700

CFA EN 44 (Éducation Nationale 44)

UFA du Lycée Nicolas Appert

24 avenue de la Cholière

© 02 51 78 22 00 - appert.e-lyco.fr/

Brevet de technicien supérieur

- BTS Hôtellerie-restauration option B art culinaire, art de la table et du service

PAIMBOEUF 44560

CFA EN 44 (Éducation Nationale 44)

UFA du Lycée Chassagne

5 rue Alexis Maneyrol

© 02 40 27 51 72 - chassagne.e-lyco.fr

Baccalauréat professionnel

- bac pro Maintenance de véhicules option motocycles

Mention complémentaire

- MC Technicien en réseaux électriques

PONTCHÂTEAU 44160

CFA EN 44 (Éducation Nationale 44)

UFA du Lycée des trois Rivières

1 rue des Cormiers

© 02 40 45 66 80

trois-rivieres.e-lyco.fr

Certificat d'aptitude professionnelle

- CAP Aéronautique option avionique

REZÉ 44400

CFA ADAMSSE - site de l'ARIFTS PONANTS

10 rue Marion Cahour

☎ 02 40 75 69 94 - www.arifts.fr

Certificat d'aptitude professionnelle

- CAP Petite enfance
- diplôme d'État d'éducateur de jeunes enfants
- diplôme d'État du travail social
- diplôme d'État d'éducateur spécialisé

SAINT-BRÉVIN-LES-PINS 44250

BTP CFA Loire-Atlantique

site de Saint-Brévin-les-Pins

Chemin des potences

☎ 02 40 27 29 68

www.cfabtp44.com/

- Dispositif d'initiation aux métiers en alternance (DIMA)

Certificat d'aptitude professionnelle

- CAP Charpentier bois
- CAP Installateur sanitaire
- CAP Installateur thermique
- CAP Maçon
- CAP Menuisier fabricant de menuiserie, mobilier et agencement
- CAP Menuisier installateur
- CAP Peintre-applicateur de revêtements

Mention complémentaire

- MC Maintenance en équipement thermique individuel

Brevet professionnel

- BP Charpentier
- BP Maçon
- BP Menuisier
- BP Monteur en installation du génie climatique et sanitaire
- BP Peinture revêtements

SAINT-ÉTIENNE-DE-MONTLUC

CFA des MFR 44

site de Saint-Etienne-de-Montluc

28 chemin de Bellevue (44360)

☎ 02 40 86 90 96 - www.mfr.asso.fr

- Dispositif d'initiation aux métiers en alternance

Certificat d'aptitude professionnelle

- CAP Préparation et réalisation d'ouvrages électriques

Brevet professionnel

- BP Installations et équipements électriques

Baccalauréat professionnel

- bac pro Électrotechnique, énergie, équipements communicants

SAINT-HERBLAIN 44802

BTP CFA Loire-Atlantique

site de Saint-Herblain

27 rue de la Rivaudière

☎ 02 40 92 17 54

www.cfabtp44.com

Certificat d'aptitude professionnelle

- CAP Carreleur mosaïste

- CAP Charpentier bois
- CAP Couvreur
- CAP Installateur sanitaire
- CAP Installateur thermique
- CAP Maçon
- CAP Menuisier fabricant de menuiserie, mobilier et agencement
- CAP Menuisier installateur
- CAP Peintre-applicateur de revêtements
- CAP Plâtrier - plaquiste
- CAP Serrurier métallier
- CAP Solier-moquetiste

Mention complémentaire

- MC Peinture décoration
- MC Technicien en énergies renouvelables option B : énergie thermique

Brevet professionnel

- BP Carrelage mosaïque
- BP Charpentier
- BP Couvreur
- BP Maçon
- BP Menuisier
- BP Métallier
- BP Monteur en installation du génie climatique et sanitaire
- BP Peinture revêtements

Baccalauréat professionnel

- bac pro Technicien du bâtiment : organisation et réalisation du gros œuvre
- bac pro Technicien en installation des systèmes énergétiques et climatiques

Brevet de technicien supérieur

- BTS Enveloppe du bâtiment, façades étanchéité

SAINT-HERBLAIN 44800

CFA de la Coiffure et de l'Esthétique - site de Saint-Herblain

3 rue Vasco de Gama

☎ 02 40 71 06 50

www.cfa-coiffure-esthetique.fr

Certificat d'aptitude professionnelle

- CAP Coiffure
- CAP Esthétique, cosmétique, parfumerie

Mention complémentaire

- MC Coiffure, coupe, couleur

Brevet professionnel

- BP Coiffure
- BP Esthétique, cosmétique, parfumerie

SAINT-HERBLAIN 44817

CFA du Lycée agricole Jules Rieffel

site de Saint-Herblain

5 rue de la Syonnaire

☎ 02 40 94 99 30

<http://rieffel.e-lyco.fr>

Certificat d'aptitude professionnelle agricole

- CAPA Productions horticoles spécialité productions florales et légumières
- CAPA Travaux paysagers

Brevet professionnel agricole

- BPA Travaux de la production animales spécialité polyculture élevage
- BPA Travaux des aménagements paysagers

Certificat de spécialisation

- CS Restauration collective

Baccalauréat professionnel

- bac pro Aménagements paysagers
- bac pro Bio-industries de transformation

Brevet professionnel

- BP Aménagements paysagers

Brevet de technicien supérieur agricole

- BTSA Aménagements paysagers
- BTSA Sciences et technologies des aliments spécialité aliments et processus technologiques

Formation d'école spécialisée

- Responsable de rayon

SAINT-NAZAIRE 44600

CFA Accipio - site de Saint-Nazaire (Maison de l'apprentissage)

66 rue Michel Ange

☎ 02 28 54 17 01

www.accipio.apprentis.com/

Brevet de technicien supérieur

- BTS Management des unités commerciales
- BTS Négociation et relation client

SAINT-NAZAIRE 44600

CFA AFPI Pays de la Loire

site de Saint-Nazaire

34 rue de l'étoile du matin

☎ 02 40 53 85 47

www.afpipaysdelaloire.com

Certificat d'aptitude professionnelle

- CAP Aéronautique option structures
 - CAP Réalisation en chaudronnerie industrielle
- Baccalauréat professionnel**

- bac pro Aéronautique option structure
- bac pro Aéronautique option systèmes
- bac pro Technicien d'usinage
- bac pro Technicien en chaudronnerie industrielle

SAINT-NAZAIRE 44600

CIFAM, CFA de la Chambre de métiers de Loire-Atlantique - site de Saint-Nazaire (Maison de l'Apprentissage)

66 rue Michel Ange

☎ 02 28 54 17 01

www.cma-nantes.fr

Certificat d'aptitude professionnelle

- CAP Agent polyvalent de restauration
- CAP Boulanger
- CAP Cuisine
- CAP Maintenance des véhicules automobiles option véhicules particuliers
- CAP Pâtissier

- CAP Réparation des carrosseries
- CAP Restaurant

Mention complémentaire

- MC Pâtisserie glacerie chocolaterie confiserie spécialisées

Baccalauréat professionnel

- bac pro Maintenance de véhicules option voitures particulières

Brevet professionnel

- BP Arts de la cuisine
- BP Boulanger

Brevet de technicien supérieur

- BTS Assistant de gestion de PME PMI à référentiel commun européen

SAINT-NAZAIRE 44600

CFA de la Coiffure et de l'Esthétique - site de Saint-Nazaire

24 rue de l'île de France

☎ 02 40 66 71 83

www.cfa-coiffure-esthetique.fr

Certificat d'aptitude professionnelle

- CAP Coiffure

Mention complémentaire

- MC Coiffure, coupe, couleur

Brevet professionnel

- BP Coiffure

SAINT-NAZAIRE 44606

CFA EN 44 (Éducation Nationale 44)

UFA du Lycée Aristide Briand

10 boulevard de Coubertin

☎ 02 40 00 25 25

www.abriand.org

Brevet de technicien supérieur

- BTS Aéronautique
- BTS Constructions métalliques
- BTS Construction navale
- BTS Conception et réalisation en chaudronnerie industrielle
- BTS Électrotechnique
- BTS Industrialisation des produits mécaniques

SAINT-NAZAIRE 44606

CFA EN 44 (Éducation Nationale 44)

UFA du Lycée Bouilloche

32 rue du Plessis

☎ 02 40 22 38 50

lp-bouilloche-44.ac-nantes.fr

Baccalauréat professionnel

- bac pro Ouvrages du bâtiment : aluminium, verre et matériaux de synthèse
- bac pro Technicien du bâtiment : organisation et réalisation du gros œuvre

SAINT-NAZAIRE 44616

CFA EN 44 (Éducation Nationale 44)

UFA du Lycée Brossaud-Blanco

10 avenue de Coubertin

☎ 02 40 53 30 02

brossaud-blanco.paysdelaloire.e-lyco.fr

Baccalauréat professionnel

- bac pro Aéronautique option avionique

SAINT-NAZAIRE 44600

CFA IFOCOTEP - site de Saint-Nazaire (Maison de l'Apprentissage)

66 rue Michel Ange
☎ 02 28 54 17 01
www.ifocotep.fr

Certificat d'aptitude professionnelle

- CAP Employé de commerce multi-spécialités
- CAP Employé de vente spécialisé option A produits alimentaires

Baccalauréat professionnel

- bac pro Commerce

Brevet professionnel

- BP Préparateur en pharmacie

SAINT-NAZAIRE 44606

CFA Inter-Universités - site de l'IUT de Saint-Nazaire / Université de Nantes

58 rue Michel Ange
☎ 02 40 17 81 59
www.iut-sn.univ-nantes.fr

Diplôme universitaire de technologie

- DUT Génie civil - construction durable
- DUT Génie industriel et maintenance
- DUT Techniques de commercialisation

licence professionnelle

- licence pro Droit, économie, gestion logistique spécialité gestion des partenariats logistiques
- licence pro Maintenance des systèmes pluritechniques spécialité chef d'opération et maintenance en éolien offshore (COMO)

- licence pro Maintenance des systèmes pluritechniques spécialité management des services et maintenance (MSM)

- licence pro Sciences, technologies, santé bâtiment et construction spécialité maintenance et réhabilitation des bâtiments

- licence pro Sciences, technologies, santé gestion de la production industrielle spécialité gestion de projets industriels

- licence pro Sciences, technologies, santé gestion de la production industrielle spécialité capteurs, instrumentation et métrologie

- licence pro Travaux publics spécialité conduite de projets de travaux publics

SAINT-NAZAIRE 44603

CFA ITII Pays de la Loire - site de l'École Polytechnique / Université de Nantes

Boulevard de l'Université
Campus Gavy Océan
☎ 02 40 90 50 90
www.univ-nantes.fr

Diplôme d'ingénieur

- diplôme d'ingénieur de l'École polytechnique de l'université de Nantes spécialité génie électrique et énergétique

SAINT-NAZAIRE 44603

CESFA AGEFA-PME Pays de la Loire

École d'ingénieurs du CESI site de Saint Nazaire

boulevard de l'Université
☎ 02 40 00 17 00
www.eicesi.fr

Formation d'école spécialisée

- Animateur qualité sécurité environnement
- Gestionnaire en organisation et performance industrielle

diplôme d'ingénieur

- diplôme d'ingénieur du Centre des études supérieures industrielles

SAINT-SÉBASTIEN-SUR-LOIRE 44230

CFA EN 44 (Éducation Nationale 44) UFA du Lycée Les Savarières

5 avenue de Glinde
☎ 02 40 80 54 84
http://savariere.e-lyco.fr

Certificat d'aptitude professionnelle

- CAP Composites, plastiques chaudronnés

Baccalauréat professionnel

- bac pro Prothèse dentaire
- bac pro Plastiques et composites

Brevet de technicien supérieur

- BTS Industries plastiques-Europlastic

SAINT-SÉBASTIEN-SUR-LOIRE

CFA La Joliverie

141 bis route de Clisson - 44232
☎ 02 51 71 36 20
www.la-joliverie.com/cfpca

Brevet de technicien supérieur

- BTS Conception de produits industriels
- BTS Conception et réalisation de systèmes automatiques
- BTS Constructions métalliques
- BTS Industrialisation des produits mécaniques

Formation d'école spécialisée

- diplôme de comptabilité et de gestion
- diplôme supérieur de comptabilité et de gestion

SAINT-SÉBASTIEN-SUR-LOIRE 44230

CFA Sports animation - site du CRT Atlantique

170 boulevard des Pas Enchantés
☎ 02 40 80 75 50
www.seminaires-nantes.fr

Formation d'école spécialisée

- Moniteur de football

SAINTE-LUCE-SUR-LOIRE

44980

CFA du Transport et de la Logistique

2 rue Jean Mermoz
☎ 02 40 18 13 13
www.aft-iftim.com

Certificat d'aptitude professionnelle

- CAP Agent d'entrepôt et de messagerie
- CAP Conducteur routier marchandises

Baccalauréat professionnel

- bac pro Logistique

Formation d'école spécialisée

- Responsable en logistique
- Technicien supérieur en méthodes et exploitation logistique

SAINTE-LUCE-SUR-LOIRE

44983

CIFAM, CFA de la Chambre de métiers de Loire-Atlantique - site de Sainte-Luce-sur-Loire

Place Jacques Chesne
☎ 02 40 18 96 96
www.cma-nantes.fr

Certificat d'aptitude professionnelle

- CAP Arts et techniques du verre option vitrailiste
- CAP Boucher
- CAP Boulanger
- CAP Charcutier-traiteur
- CAP Cuisine
- CAP Ébéniste

- CAP Maintenance des véhicules automobiles option motocycles

- CAP Maintenance des véhicules automobiles option véhicules industriels

- CAP Maintenance des véhicules automobiles option véhicules particuliers

- CAP Pâtissier
- CAP Peinture en carrosserie
- CAP Réparation des carrosseries
- CAP Restaurant
- CAP Services en brasserie-café
- CAP Tapissier-tapissière d'ameublement en décor
- CAP Tapissier-tapissière d'ameublement en siège

Mention complémentaire

- MC Cuisinier en desserts de restaurant

- MC Employé traiteur
- MC Maintenance des systèmes embarqués de l'automobile
- MC Pâtisserie boulangère
- MC Pâtisserie glacerie chocolaterie confiserie spécialisées

Baccalauréat professionnel

- bac pro Boucher charcutier traiteur
- bac pro Boulanger pâtissier
- bac pro Commercialisation et services en restauration
- bac pro Cuisine
- bac pro Maintenance de véhicules option véhicule transport routier
- bac pro Maintenance de véhicules option voitures particulières
- bac pro Poissonnier écailler traiteur
- bac pro Réparation des carrosseries

Brevet professionnel

- BP Arts de la cuisine
- BP Arts du service et commercialisation
- BP Boulanger
- BP Charcutier-traiteur en restauration

Brevet technique des métiers

- BTM Ebéniste
- BTM Pâtissier confiseur glacier traiteur

Brevet de technicien supérieur

- BTS Après-vente automobile option véhicules particuliers
- BTS Assistant de gestion de PME PMI à référentiel commun européen
- BTS Comptabilité et gestion des organisations

Brevet technique des métiers supérieurs

- BTMS Ébéniste

VERTOU 44120

CFA Sports animation - site du CRT tennis 44

Route de la Ville au Blanc
☎ 02 51 79 17 10
www.club.fft.fr/et.vertou

Diplôme d'état de la jeunesse, de l'éducation populaire et du sport

- DEJEPS Spécialité perfectionnement sportif tennis

) 49 Maine-et-Loire

ANGERS 49045

BTP CFA Maine-et-Loire

1 rue Darwin

© 02 41 72 13 40 - www.aforbat49.com

Certificat d'aptitude professionnelle

- CAP Carreleur mosaïste
- CAP Charpentier bois
- CAP Constructeur en béton armé du bâtiment
- CAP Couvreur
- CAP Installateur sanitaire
- CAP Installateur thermique
- CAP Maçon
- CAP Menuisier fabricant de menuiserie, mobilier et agencement
- CAP Menuisier installateur
- CAP Peintre-applicateur de revêtements
- CAP Plâtrier - plaquiste
- CAP Préparation et réalisation d'ouvrages électriques
- CAP Serrurier métallier

Mention complémentaire

- MC Maintenance en équipement thermique individuel
- MC Zinguerie

Baccalauréat professionnel

- bac pro Électrotechnique, énergie, équipements-communicants
- bac pro Technicien constructeur bois

Brevet professionnel

- BP Charpentier
- BP Couvreur
- BP Installations et équipements électriques
- BP Maçon
- BP Menuisier
- BP Métallier
- BP Peinture revêtements

ANGERS 49007

CFA Agrilia Formation - UFA ESA du Maine-et-Loire

55 rue Rabelais - BP 748

© 02 53 46 60 16

www.agrilianet.com

Brevet de technicien supérieur agricole

- BTS Analyse conduite et stratégie d'entreprise agricole
- BTS Productions animales

ANGERS 49045

CFA ADAMSSE - site de l'ARIFTS SAFRANTS

10 rue Georges Morel

© 02 41 48 20 22 - www.arifts.fr

Formation d'école spécialisée

- diplôme d'État d'éducateur de jeunes enfants (2^e et 3^e années uniquement)

ANGERS 49045

CFA ADAMSSE - site de l'ARIFTS SAFRANTS

10 rue Darwin

© 02 41 22 14 70 - www.arifts.fr

Formation d'école spécialisée

- diplôme d'État de moniteur éducateur

ANGERS 49000

CFA Banques Pays de la Loire site de la CCI d'Angers

132 boulevard de Lattre de Tassigny

© 02 40 48 79 00

www.banque-apprentissage.com

Brevet de technicien supérieur

- BTS Banque, conseiller de clientèle (particuliers)

licence professionnelle

- licence pro Droit, économie, gestion assurance, banque, finance spécialité chargé de clientèle particuliers

ANGERS 49003

CFA Banques Pays de la Loire ESSCA

1 rue Joseph Lakanal

© 02 41 73 47 47

www.essca.fr

Diplôme d'école de commerce

- diplôme de l'école supérieure de sciences commerciales d'Angers

ANGERS 49003

CFA de la CCI du Maine-et-Loire site de l'ESSCA

1 rue Joseph Lakanal - BP 40348

© 02 41 73 47 47

www.essca.fr

Formation d'école spécialisée

- Manager de la chaîne logistique

ANGERS 49015

CFA de la CCI du Maine-et-Loire site Pierre Cointreau

132 avenue de Lattre de Tassigny

© 02 41 20 53 60

www.maineetloire.cci.fr

Certificat d'aptitude professionnelle

- CAP Coiffure

- CAP Cuisine
- CAP Employé de commerce multi-spécialités
- CAP Employé de vente spécialisé option A produits alimentaires
- CAP Employé de vente spécialisé option B produits d'équipement courant
- CAP Restaurant

Mention complémentaire

- MC Accueil réception
- MC Coiffure, coupe, couleur
- MC Cuisinier en desserts de restaurant
- MC Employé barman
- MC Sommellerie

Baccalauréat professionnel

- bac pro Commerce
- bac pro Commercialisation et services en restauration
- bac pro Cuisine
- bac pro Optique lunetterie

Brevet professionnel

- BP Coiffure
- BP Préparateur en pharmacie

Brevet de technicien supérieur

- BTS Assistant de gestion de PME PMI à référentiel commun européen
- BTS Assistant de manager
- BTS Management des unités commerciales
- BTS Négociation et relation client
- BTS Opticien lunetier

licence professionnelle

- licence pro Droit, économie, gestion assurance, banque, finance spécialité conseiller commercial assurance
- licence pro Sciences, technologies, santé spécialité optique professionnelle

Formation d'école spécialisée

- Conseiller en assurance et épargne

ANGERS 49008

CFA de la Chambre de métiers du Maine-et-Loire

3 rue Darwin - Belle Beille

© 02 41 22 61 00

www.cm-paysdelaloire.fr

Dispositif d'initiation aux métiers en alternance (DIMA)

Certificat d'aptitude professionnelle

- CAP Boucher
- CAP Boulanger
- CAP Charcutier-traiteur

- CAP Fleuriste
- CAP Maintenance des véhicules automobiles option véhicules particuliers
- CAP Pâtissier
- CAP Peinture en carrosserie
- CAP Réparation des carrosseries

Mention complémentaire

- MC Employé traiteur
- MC Maintenance des systèmes embarqués de l'automobile
- MC Pâtisserie glacerie chocolaterie confiserie spécialisées

Baccalauréat professionnel

- bac pro Boulanger pâtissier
- bac pro Maintenance de véhicules voitures particulières
- bac pro Réparation des carrosseries

Brevet professionnel

- BP Boucher
- BP Boulanger
- BP Fleuriste

Brevet technique des métiers

- BTM Pâtissier confiseur glacier traiteur

ANGERS 49008

CFA de l'enseignement catholique du Maine-et-Loire École technique supérieure de chimie de l'Ouest - ETSCO

50 rue Michelet

© 02 41 88 98 33

<http://etsco.e-lyco.fr>

Brevet de technicien supérieur

- BTS Métiers de l'eau

ANGERS 49100

CFA des Compagnons du Devoir du Tour de France - site d'Angers

25 boulevard Copernic

© 02 41 27 21 70

www.compagnons-du-devoir.com

Certificat d'aptitude professionnelle

- CAP Charpentier bois
- CAP Menuisier fabricant de menuiserie, mobilier et agencement
- CAP Serrurier métallier

Baccalauréat professionnel

- bac pro Maintenance des équipements industriels
- bac pro Technicien en chaudronnerie industrielle
- bac pro Technicien en installation des systèmes énergétiques et climatiques

ANGERS 49007**CFA du Groupe ESA**
site d'Angers

55 rue Rabelais
 ☎ 02 41 23 55 55
 www.groupe-esa.com

Baccalauréat professionnel

- bac pro Conduite et gestion de l'exploitation agricole option systèmes à dominante élevage
- bac pro Productions horticoles

Brevet de technicien supérieur agricole

- BTSA Agronomie : productions végétales
- BTSA Aménagements paysagers
- BTSA Analyse conduite et stratégie d'entreprise agricole
- BTSa Production horticole
- BTSa Productions animales
- BTSa Technico-commercial

licence professionnelle

- licence pro Droit, économie, gestion commerce spécialité management et distribution : management de rayon de produits agricoles, horticoles ou alimentaires
- licence pro Management des organisations spécialité management des entreprises agricoles
- licence pro Sciences humaines et sociales aménagement du paysage spécialité aménagements paysagers (parcs, jardins, espaces verts, terrains de sport)
- licence pro Sciences, technologies, santé productions animales spécialité métiers du conseil en élevage
- licence pro Sciences, technologies, santé productions végétales spécialité productions végétales, cultures spécialisées et protection des cultures-techniques et technologies du végétal

diplôme d'ingénieur

- diplôme d'ingénieur de l'École supérieure d'agriculture d'Angers

ANGERS 49045**CFAA 49 - Edgard Pisani**
site Agrocampus

2 rue André le Nôtre
 ☎ 02 41 22 54 54
 www.agrocampus-ouest.fr

diplôme d'ingénieur

- diplôme d'ingénieur de l'Institut supérieur des sciences agronomiques, agroalimentaires, horticoles et du paysage spécialité horticulture
- diplôme d'ingénieur de l'Institut supérieur des sciences agrono-

miques, agroalimentaires, horticoles et du paysage spécialité paysage

ANGERS 49036**CFAA 49 Edgard Pisani**
site du Fresne

chemin du fresne
 ☎ 02 41 68 60 00
 www.eap49.educagri.fr

Certificat d'aptitude professionnelle agricole

- CAPA Productions horticoles spécialité productions florales et légumières
- CAPA Travaux paysagers

Baccalauréat professionnel

- bac pro Aménagements paysagers

Brevet professionnel

- BP Aménagements paysagers

Certificat de spécialisation

- CS Plante à parfum, aromatiques et médicinales à usage artisanal ou industriel

ANGERS 49035**CFA EN 49 (Éducation Nationale 49)**
UFA du Lycée Chevrolier

2 rue Adrien Recouvreur
 ☎ 02 41 80 96 11
 http://chevrolier.e-lyco.fr

Baccalauréat professionnel

- bac pro Pilote de ligne de production

ANGERS 49017**CFA EN 49 (Éducation Nationale 49)**
UFA du Lycée Dunant

15 rue de Haarlem
 ☎ 02 41 96 17 60
 http://lp-dunant-49.ac-nantes.fr

Baccalauréat professionnel

- bac pro Accueil - relation clients et usagers
- bac pro Technicien en chaudronnerie industrielle

ANGERS 49017**CFA EN 49 (Éducation Nationale 49)**
UFA du Lycée Jean Moulin

1 place Jean Moulin
 ☎ 02 41 96 63 60
 http://jean-moulin.e-lyco.fr

Baccalauréat professionnel

- bac pro Technicien d'études du bâtiment option B : assistant en architecture

Brevet de technicien supérieur

- BTS Bâtiment
- BTS Travaux public

ANGERS 49015**CFA EN 49 (Éducation Nationale 49)**
UFA du Lycée Simone Veil

17 rue de Salpinte - BP 61004
 ☎ 02 41 66 80 31
 http://roseraie.e-lyco.fr

Certificat d'aptitude professionnelle

- CAP Maintenance et hygiène des locaux

ANGERS 49016**CFA Inter-Universités**
site de l'IUT / Université d'Angers

4 boulevard Lavoisier
 ☎ 02 44 68 87 00
 www.iut.univ-angers.fr/fr/index.html

licence professionnelle

- licence pro Droit, économie, gestion commerce spécialité distribution, management et gestion de rayon (DISTECH), grandes surfaces
- licence pro Sciences, technologies, santé agronomie spécialité agriculture biologique : production, conseil, certification et commercialisation
- licence pro Industrie agroalimentaire alimentation spécialité métiers des industries alimentaires et biologiques parcours gestion de la production
- licence pro Industrie agroalimentaire alimentation spécialité métiers des industries alimentaires et biologiques parcours sécurité environnement
- licence pro Réseaux et télécommunications spécialité réseaux informatiques et internet
- licence pro Sciences, technologies, santé biotechnologies spécialité biologie analytique et expérimentale des micro-organismes, du végétal et de l'animal

ANGERS 49000**CFA Inter-Universités - Facultés des sciences humaines et sociales / Université catholique de l'Ouest (UCO)**

3 place André Leroy
 ☎ 02 41 81 66 31 - www.uco.fr

master

- master 2 Métiers du développement territorial et de l'économie sociale et solidaire

ANGERS 49045**CFA Inter-Universités - site de l'UFR de sciences / Université d'Angers**

2 boulevard Lavoisier
 ☎ 02 41 73 53 53
 www.univ-angers.fr/fr/acces-directs/facultes-et-instituts/faculte-sciences.html

licence professionnelle

- licence pro Sciences, technologies, santé énergie et génie climatique

spécialité maîtrise de la demande en énergie et énergies renouvelables

master professionnel

- master pro Sciences, technologies, santé mention méthodes informatiques appliquées à la gestion des entreprises spécialité ingénierie des systèmes d'information
- master pro Sciences, technologies, santé mention informatique spécialité solutions informatiques libres

ANGERS 49045**CFA Inter-Universités**
site de l'UFR de sciences pharmaceutiques et d'ingénierie de la santé / Université d'Angers

16 boulevard Daviers
 ☎ 02 41 22 66 00
 www.univ-angers.fr/fr/acces-directs/facultes-et-instituts/ufr-sciences-pharmaceutiques-ingenierie-sante.html

licence professionnelle

- licence pro Sciences, technologies, santé spécialité optique professionnelle

master professionnel

- master pro Sciences, technologies, santé mention sciences, technologies et ingénierie de la santé spécialité secteurs de santé : management, qualité, risques et sécurité

ANGERS 49004**CFA Inter-Universités**
site de l'UFR Ingénierie du Tourisme, du Bâtiment et des Services / Université d'Angers

7 allée François Mitterrand
 ☎ 02 44 68 81 00
 www.univ-angers.fr

licence

- licence Génie civil parcours maintenance et sécurité de l'hôtellerie et du bâtiment

ANGERS 49035**CFA ITII Pays de la Loire - site de l'ENSAM / Arts et métiers Paris Tech**
2 boulevard du Ronceray - BP 3525
☎ 02 41 20 73 73
www.ensam.eu**diplôme d'ingénieur**

- diplôme d'ingénieur de l'École nationale supérieure d'arts et métiers

ANGERS 49107**CFA ITII Pays de la Loire**
site de l'ESEO

10 boulevard Jeanneteau
 ☎ 02 41 86 67 67 - www.eseo.fr

- diplôme d'ingénieur de l'École supérieure d'électronique de l'Ouest spécialité informatique industrielle
- diplôme d'ingénieur de l'École supérieure d'électronique de l'Ouest

BEAUCOUZÉ 49070

CFA AFPI Pays de la Loire site de Beaucouzé

ZI Beaucouzé - 4 rue du pavillon
© 02 41 73 93 06
www.afpipaysdelaloire.com

Certificat d'aptitude professionnelle

- CAP Réalisation en chaudronnerie industrielle

Baccalauréat professionnel

- bac pro Pilote de ligne de production
- bac pro Technicien d'usinage
- bac pro Technicien en chaudronnerie industrielle

BEAUPRÉAU 49601

CFA de l'enseignement catholique du Maine-et-Loire

UFA du lycée Le Pinier Neuf

Avenue de Gontaut Biron
© 02 41 71 35 35
http://ensemble-domsortais.e-lyco.fr/lycee-professionnel-le-pinier-neuf/

Brevet de technicien supérieur

- BTS Assistance technique d'ingénieur

BEAUPRÉAU 49601

CFA des MFR 49 - site de Beupréau

route du Fief Sauvain
© 02 41 63 02 04
http://ireo-beaupreau.fr

Brevet de technicien supérieur agricole

- BTSA Analyse conduite et stratégie d'entreprise agricole

BEAUPRÉAU 49601

CREPS - UFA du Lycée des Mauges

route de Nantes
© 02 41 63 02 04
http://ireo-beaupreau.fr

Brevet professionnel de la jeunesse, de l'éducation populaire et du sport

- BRJEPS spécialité animation pour tous
- BRJEPS spécialité loisirs pour tous

BEAUPRÉAU 49601

Route de Nantes - CFA EN 49 - UFA du lycée des Mauges

route de Nantes
© 02 41 63 02 04
http://ireo-beaupreau.fr

Certificat d'aptitude professionnelle

- CAP Petite enfance

Mention complémentaire

- MC Aide à domicile

BRAIN-SUR-L'AUTHION 49800

CFA EN 49 (Éducation Nationale 49)

UFA du Lycée de Narcé

Route de Narcé
© 02 41 54 34 33
http://narce.e-lyco.fr
Dispositif d'initiation aux métiers en alternance (DIMA)

Certificat d'aptitude professionnelle

- CAP Agent d'entreposage et de messagerie
- CAP Conducteur d'engins : travaux publics et carrières
- CAP Constructeur de routes
- CAP Constructeur en canalisations des travaux publics

Baccalauréat professionnel

- bac pro Maintenance des matériels option A agricoles
- bac pro Maintenance des matériels option B travaux publics et manutention
- bac pro Maintenance des matériels option C parcs et jardins
- bac pro Travaux publics

Brevet professionnel

- BP Conducteur d'engins de chantiers de travaux publics

Brevet de technicien supérieur

- BTS Après-vente automobile option véhicules particuliers
- BTS Maintenance et après-vente des engins de travaux publics et de manutention
- BTS Techniques et services en matériels agricoles

BRISSAC-QUINCÉ 49320

CFA des MFR 49 - site de Brissac

51 rue Louis Moran La Sablonnière
© 02 41 91 23 25
www.mfr-cfa-brissac.org/

Certificat d'aptitude professionnelle

- CAP Agent polyvalent de restauration

CHAMPIGNÉ 49330

CFA des MFR 49 - site de Champigné

Les 3 rivières
© 02 41 42 00 79
http://mfr-cfa-champigne.fr

Dispositif d'initiation aux métiers en alternance (DIMA)

Certificat d'aptitude professionnelle

- CAP Charpentier bois
- CAP Maçon
- CAP Menuisier fabricant de menuiserie, mobilier et agencement

CHOLET 49321

CFA de la CCI du Maine-et-Loire site Eurespace

Rue Eugène Bremond
© 02 41 49 10 20
www.maineetloire.cci.fr

Certificat d'aptitude professionnelle

- CAP Coiffure
- CAP Employé de vente spécialisé option A produits alimentaires
- CAP Employé de vente spécialisé option B produits d'équipement courant

- CAP Installateur thermique
- CAP Maçon
- CAP Maintenance de bâtiments de collectivités
- CAP Maintenance des véhicules automobiles option véhicules particuliers
- CAP Menuisier aluminium-verre
- CAP Menuisier fabricant de menuiserie, mobilier et agencement
- CAP Peintre-applicateur de revêtements

Mention complémentaire

- MC Technicien en énergies renouvelables option A : énergie électrique
- MC Technicien en énergies renouvelables option B : énergie thermique

Baccalauréat professionnel

- bac pro Commerce
- bac pro Maintenance de véhicules voitures particulières
- bac pro Technicien de maintenance des systèmes énergétiques et climatiques
- bac pro Technicien du bâtiment : organisation et réalisation du gros oeuvre
- bac pro Technicien du froid et du conditionnement de l'air
- bac pro Technicien en installation des systèmes énergétiques et climatiques
- bac pro Technicien menuisier-agenceur

Brevet professionnel

- BP Coiffure
- BP Maçon
- BP Menuisier
- BP Monteur en installation du génie climatique et sanitaire
- BP Peinture revêtements

Brevet de technicien supérieur

- BTS Conception et réalisation de systèmes automatiques
- BTS Contrôle industriel et régulation automatique
- BTS Fluides, énergies, domotique option domotique et bâtiments communicants
- BTS Fluides, énergies, domotique option génie climatique et fluide
- BTS Fluides, énergies, domotique option froid et conditionnement à l'air

Formation d'école spécialisée

- Responsable production et maîtrise énergétique des installations industrielles

licence professionnelle

- licence pro Sciences, technologies, santé énergie et génie climatique spécialité conduite et gestion d'opérations en thermique du bâtiment

CHOLET 49306

CFA de l'enseignement catholique du Maine-et-Loire UFA du Lycée La Providence

33 avenue Gustave Ferrié
© 02 41 75 28 00
www.providencecholet.com

Baccalauréat professionnel

- bac pro Vente (prospection, négociation, suivi de clientèle)

CHOLET 49300

CFA des MFR 49 - site de Cholet

Le Bois d'Ouin
© 02 41 75 60 30
www.cfa-bonnauderie.com

Dispositif d'initiation aux métiers en alternance (DIMA)

Certificat d'aptitude professionnelle

- CAP Boulanger
- CAP Cuisine
- CAP Pâtissier
- CAP Restaurant

Baccalauréat professionnel

- bac pro Boulanger pâtissier
- bac pro Commercialisation et services en restauration
- bac pro Cuisine

CHOLET 49321

CFA EN 49 (Éducation Nationale 49)

UFA du Lycée Renaudeau

Rue de la Tuilerie
Tél. : 02 41 49 21 60
http://lyc-renaudeau-49.ac-nantes.fr

Baccalauréat professionnel

- bac pro Maintenance des équipements industriels

Brevet de technicien supérieur

- BTS Électrotechnique
- BTS Maintenance des systèmes option systèmes de production
- BTS Métiers de la mode - chaussure et maroquinerie
- BTS Métiers de la mode - vêtement

CHOLET 49300

CFA Inter-Universités site de l'IUT de Cholet / Université d'Angers

3 rue Henri Huré
© 02 44 68 88 80

Diplôme universitaire de technologie

- DUT Génie mécanique et productique

LA MÉNITRÉ 49250

CFA Agrilia Formation **site du Centre national de promotion horticole**

43 rue du Roi René
© 02 41 45 63 95 - www.cnph.fr

Brevet professionnel agricole

- BPA Travaux des productions horticoles

Brevet professionnel

- BP Responsable d'exploitation agricole

LA POMMERAYE 49620

CFA des MFR 49 **site de la Pommeraye**

Chemin du Vaujou
© 02 41 77 75 00
www.ireo-pommeraye.fr

Baccalauréat professionnel

- bac pro Commerce

LES PONTS DE CÉ 49136

CFA du groupe ESA

site du campus de Pouillé
29 route de Pouillé - BP 90049
© 02 41 44 87 11
www.campus-pouille.com

Certificat d'aptitude professionnelle agricole

- CAPA Production agricole, utilisation des matériels spécialité productions animales
- CAPA Production agricole, utilisation des matériels spécialité productions végétales

MONTREUIL-BELLAY 49260

CFAA 49 Edgard Pisani - **site de Montreuil-Bellay**

Route de Méron
© 02 41 40 19 20
www.eap49.educagri.fr

Certificat d'aptitude professionnelle agricole

- CAPA Productions horticoles spécialité pépinières
- CAPA Productions horticoles spécialité productions florales et légumières
- CAPA Travaux paysagers
- CAPA Vigne et vin

Brevet professionnel agricole

- BPA Travaux de la vigne et du vin
- BPA Travaux des aménagements paysagers
- BPA Travaux des productions horticoles

Brevet professionnel

- BP Aménagements paysagers

Baccalauréat professionnel

- bac pro Conduite et gestion de l'exploitation agricole option vigne et vin

Brevet de technicien supérieur agricole

- BTS Technico-commercial
- BTS Viticulture-œnologie

MONTREUIL-BELLAY 49260

CFA des MFR 49 **site de Montreuil-Bellay**

La Rousselière
© 02 41 83 19 19
www.cfa-mfr-montreuilbellay.fr

Dispositif d'initiation aux métiers en alternance (DIMA)

Certificat d'aptitude professionnelle

- CAP Maintenance des véhicules automobiles option véhicules particuliers

Baccalauréat professionnel

- bac pro Maintenance de véhicules voitures particulières

MONTREUIL-SUR-LOIR 49140

CFA Agrilia Formation

site des Trinottières
© 02 41 18 60 76
www.agriliaformation.com

Brevet professionnel

- BP Responsable d'exploitation agricole

Certificat de spécialisation

- CS Conduite de l'élevage laitier
- CS Conduite de l'élevage porcin

SAINT-BARTHÉLEMY-D'ANJOU 49180

CFA ITII Pays de la Loire

site de l'ESAIP
18 rue du 8 Mai 1945
© 02 41 96 65 10
www.esaip.org

diplôme d'ingénieur

- diplôme d'ingénieur de l'École supérieure angevine d'informatique et de productique spécialité sécurité et prévention des risques

SAINT-SYLVAIN-D'ANJOU 49480

CFA de l'enseignement catholique du Maine-et-Loire

UFA du Lycée Saint Aubin-La Salle
rue Hélène Boucher
© 02 41 33 43 00

Brevet de technicien supérieur

- BTS Électrotechnique
- BTS Étude et réalisation d'outillages de mise en forme des matériaux
- BTS Industries plastiques Europlastic (diplôme à référentiel commun européen)
- BTS Systèmes numériques option électronique et communications

SAUMUR 49412

CFA de la CCI du Maine-et-Loire **Établissement de formation de Saumur**

Square Balzac
© 02 41 83 53 53
www.maineetloire.cci.fr

Certificat d'aptitude professionnelle

- CAP Art et techniques de la bijouterie-joaillerie option bijouterie sertissage
- CAP Art et techniques de la bijouterie-joaillerie option bijouterie-joaillerie
- CAP Art et techniques de la bijouterie-joaillerie option polissage finition

- CAP Bronzier option A monteur en bronze

- CAP Bronzier option B ciseleur en bronze

- CAP Bronzier option C tourneur sur bronze

- CAP Coiffure

- CAP Cuisine

- CAP Employé de commerce multi-spécialités

- CAP Employé de vente spécialisé option A produits alimentaires

- CAP Employé de vente spécialisé option B produits d'équipement courant

- CAP Lapidaire option B pierres de couleur

- CAP Métiers de la gravure option A gravure d'ornementation

- CAP Orfèvre option A monteur en orfèvrerie

- CAP Orfèvre option B tourneur repousseur en orfèvrerie

- CAP Orfèvre option C polisseur aviveur en orfèvrerie

- CAP Restaurant

Mention complémentaire

- MC Joaillerie

Baccalauréat professionnel

- bac pro Commerce

- bac pro Commercialisation et services en restauration

- bac pro Cuisine

- bac pro Logistique

Brevet professionnel

- BP Arts de la cuisine

- BP Arts du service et commercialisation en restauration

- BP Coiffure

- BP Gemmologue

Brevet des métiers d'art

- BMA Bijou option bijouterie joaillerie
- BMA Bijou option bijouterie sertissage
- BMA Bijou option polissage finition

diplôme des métiers d'art

- DMA Art du bijou et du joyau

Formation d'école spécialisée

- Gestionnaire d'unité commerciale option généraliste ou spécialisée
- Technicien supérieur en méthodes et exploitation logistique

SAUMUR 49400

CFA des Compagnons du Devoir du Tour de France - site de Saumur

Rue du Plessis-Mornay
© 02 41 51 32 64
www.compagnons-du-devoir.com/main.php?rub=2544

Certificat d'aptitude professionnelle

- CAP Tailleur de pierre

SAUMUR 49401

CFA EN 49 (Éducation Nationale 49)

UFA du Lycée Carnot-Bertin

25 rue Marceau
© 02 41 53 50 00
<http://lyc-bertin-carnot.e-lyco.fr/>

Brevet de technicien supérieur

- BTS Conception et réalisation de systèmes automatiques

SEGRÉ 49500

CFA des MFR 49 - site de Segré

1 Boulevard Léon Mauduit
© 02 41 92 21 04
www.mfrcfasegre.fr

Dispositif d'initiation aux métiers en alternance (DIMA)

Certificat d'aptitude professionnelle

- CAP Employé de vente spécialisé option A produits alimentaires

- CAP Employé de vente spécialisé option B produits d'équipement courant

Baccalauréat professionnel

- bac pro Commerce

SEGRÉ 49502

CFA EN 49 (Éducation Nationale 49)

UFA du Lycée Blaise Pascal

2 rue du Lycée
© 02 41 92 18 11 - www.pascal.e-lyco.fr

Baccalauréat professionnel

- bac pro Maintenance des équipements industriels

- bac pro Métiers du cuir option maroquinerie

Brevet de technicien supérieur

- BTS Maintenance des systèmes option systèmes de production

) 53 Mayenne

CHATEAU-GONTIER 53200

CFA des villes de Mayenne

Unité de Château-Gontier

1 rue Edouard Branly

☎ 02 43 07 63 60

www.cfa3villes.com

Dispositif d'initiation aux métiers en alternance (DIMA)

Certificat d'aptitude professionnelle

- CAP Employé de commerce multi-spécialités
- CAP Employé de vente spécialisé option A produits alimentaires
- CAP Employé de vente spécialisé option B produits d'équipement courant
- CAP Menuisier aluminium-verre
- CAP Serrurier métallier

Baccalauréat professionnel

- bac pro Ouvrages du bâtiment : aluminium, verre et matériaux de synthèse

ERNÉE 53500

CFA du groupe ESA - site d'Ernée

Route de Caen

☎ 02 43 05 00 04

www.rochefeuille.net

Certificat d'aptitude professionnelle agricole

- CAPA Production agricole, utilisation des matériels spécialité productions animales
- CAPA Travaux paysagers

ÉVRON 53600

CFA des villes de Mayenne unité Evron

Boulevard Rossignol

Tél. : 02 43 01 62 44

www.vadepied.e-lyco.fr

Brevet de technicien supérieur

- BTS Maintenance des systèmes option systèmes de production

LAVAL 53000

CFA de la Chambre de métiers de Mayenne

30 boulevard Volney

☎ 02 43 64 11 00 - www.cm-laval.fr

Dispositif d'initiation aux métiers en alternance (DIMA)

Certificat d'aptitude professionnelle

- CAP Boucher
- CAP Boulanger
- CAP Charcutier-traiteur
- CAP Coiffure
- CAP Maintenance des matériels option matériels de parcs et jardins
- CAP Maintenance des matériels option tracteurs et matériels agricoles

- CAP Maintenance des véhicules automobiles option véhicules particuliers

- CAP Préparation et réalisation d'ouvrages électriques

Mention complémentaire

- MC Coiffure, coupe, couleur
- MC Employé traiteur
- MC Maintenance des systèmes embarqués de l'automobile
- MC Pâtisserie boulangère

Baccalauréat professionnel

- bac pro Électrotechnique, énergie, équipements communicants
- bac pro Maintenance de véhicules option voitures particulières
- bac pro Maintenance des matériels option A agricoles
- bac pro Maintenance des matériels option C parcs et jardins

Brevet professionnel

- BP Boulanger
- BP Coiffure
- BP Installations et équipements électriques

LAVAL 53001

CFA de l'enseignement catholique de Mayenne

UFA du Lycée Haute-Follis

91 rue Haute-Follis

☎ 02 43 26 17 17 - www.lhf53.eu/

Baccalauréat professionnel

- bac pro Technicien d'usinage

Formation d'école spécialisée

- diplôme supérieur de comptabilité et de gestion
- diplôme de comptabilité et de gestion

LAVAL 53000

CFA de l'enseignement catholique de Mayenne - site UCO LAVAL

25 rue du Mans

☎ 02 43 64 36 64

www.uco-laval.net

Brevet professionnel

- BP Libraire

licence professionnelle

- licence pro Arts, lettres, langues métiers de l'édition spécialité libraire
- licence pro Droit, économie, gestion assurance, banque, finance spécialité chargé de clientèle de particuliers en banque assurances

LAVAL 53002

CFA des MFR de Mayenne

site de la Pignerie

Route Bois de l'Huisserie

☎ 02 43 67 04 93 - www.la-pignerie.fr

Baccalauréat professionnel

- bac pro Agroéquipement

LAVAL 53062

CFA des villes de Mayenne

site d'Antaxia

Rue Léonard de Vinci - CS 16352

Brevet de technicien supérieur

- BTS Management des unités commerciales

LAVAL 53000

CFA des villes de Mayenne

Unité Laval - Chanzy

39 avenue Chanzy

☎ 02 43 59 03 60

www.cfa3villes.com

Dispositif d'initiation aux métiers en alternance (DIMA)

Certificat d'aptitude professionnelle

- CAP Agent polyvalent de restauration
- CAP Cuisine
- CAP Employé de commerce multi-spécialités
- CAP Employé de vente spécialisé option A produits alimentaires
- CAP Employé de vente spécialisé option B produits d'équipement courant
- CAP Pâtissier
- CAP Restaurant
- CAP Services hôteliers

Mention complémentaire

- MC Pâtisserie glacerie chocolaterie confiserie spécialisées

Baccalauréat professionnel

- bac pro Commerce

Brevet professionnel

- BP Arts de la cuisine
- BP Arts du service et commercialisation en restauration
- BP Préparateur en pharmacie

Brevet de technicien supérieur

- BTS Conception de produits industriels
- BTS Industrialisation des produits mécaniques
- BTS Systèmes numériques option électronique et communications

LAVAL 53000

CFA des villes de Mayenne

Unité Laval - Volney

84 boulevard Volney

☎ 02 43 91 19 14

www.cfa3villes.com

Dispositif d'initiation aux métiers en alternance (DIMA)

Certificat d'aptitude professionnelle

- CAP Carreleur mosaïste
- CAP Charpentier bois
- CAP Couvreur
- CAP Installateur sanitaire
- CAP Installateur thermique
- CAP Maçon
- CAP Menuisier fabricant de menuiserie, mobilier et agencement
- CAP Menuisier installateur
- CAP Peintre-applicateur de revêtements
- CAP Plâtrier - plaquiste

Brevet professionnel

- BP Maçon
- BP Menuisier
- BP Peinture revêtements

LAVAL 53013

CFA du Lycée agricole de Laval

321 route de Saint-Nazaire

☎ 02 43 68 24 93

www.lycee-agricole-laval.com

Dispositif d'initiation aux métiers en alternance (DIMA)

Certificat d'aptitude professionnelle agricole

- CAPA Lad - cavalier d'entraînement
- CAPA Maréchalier
- CAPA Soigneur d'équidés

Brevet professionnel agricole

- BPA Travaux de la production animale

Baccalauréat professionnel

- bac pro Conduite et gestion de l'entreprise hippique
- bac pro Pilote de ligne de production

Brevet de technicien supérieur agricole

- BTS Productions animales

LAVAL 53013

CFA du lycée agricole de Laval - CFFPA de Laval

341 route de Saint-Nazaire

☎ 02 43 68 24 97

http://www.lycee-agricole-laval.com/cffpa-formation-continue.html

Brevet professionnel

- BP Responsable d'entreprise hippique

LAVAL 53020**CFA Inter-Universités - site de l'IUT de Laval / Université du Maine**

52 rue des Doct. Calmette et Guerin
 ☎ 02 43 59 49 01
www.iut-laval.univ-lemans.fr

diplôme universitaire de technologie

- DUT Services et réseaux de communication

licence professionnelle

- licence pro Droit, économie, gestion commerce spécialité agroalimentaire et agrofournitures
- licence pro Sciences, technologies, santé industrie agroalimentaire, alimentation spécialité hygiène et sécurité des productions agroalimentaires
- licence pro Sciences, technologies, santé réseaux et télécommunications spécialité conception et réalisation de services et produits multimédia
- licence pro Sciences, technologies, santé systèmes informatiques et logiciels spécialité test et qualité du logiciel

LAVAL 53013**CFA Santé Animale site du CFPPA**

341 route de Saint-Nazaire
 ☎ 02 43 68 24 97
<http://www.lycee-agricole-laval.com/cfppa-formation-continue.html>

Formation d'école spécialisée

- Auxiliaire spécialisé vétérinaire

MAYENNE 53100**CFA des villes de Mayenne - Unité de Mayenne**

129 boulevard de l'Europe
 ☎ 02 43 04 41 22
www.cfa3villes.com

Dispositif d'initiation aux métiers en alternance (DIMA)

Certificat d'aptitude professionnelle

- CAP Employé de commerce multi-spécialités
- CAP Employé de vente spécialisé option A produits alimentaires
- CAP Employé de vente spécialisé option B produits d'équipement courant
- CAP Peinture en carrosserie
- CAP Réparation des carrosseries

Baccalauréat professionnel

- bac pro Production de produits imprimés et plurimédia option productions imprimées
- bac pro Technicien en chaudronnerie industrielle

PORT-BRILLET 53410**CFA des MFR de Mayenne site de Port-Brillet**

La Futaie
 ☎ 02 43 01 82 80
www.mfr53.fr/mfr-mayenne/cfp-la-futaie/

Brevet de technicien supérieur agricole

- BTS Analyse conduite et stratégie d'entreprise agricole

Formation d'École spécialisée

- Technicien agricole

PRÉ-EN-PAIL 53140**CFA des MFR de Mayenne site de Pré-en-Pail**

La Chauvinière
 ☎ 02 43 03 87 77
www.maison-familiale-rurale.mfr-preenpail-asso.com

Baccalauréat professionnel

- bac pro Aménagements paysagers

SAINT-BERTHEVIN 53940**CFA AFPI Pays de la Loire site de Saint-Berthevin**

44 boulevard des Loges
 ☎ 02 43 69 03 33
www.afpipaysdelaloire.com

Certificat d'aptitude professionnelle

- CAP Réalisation en chaudronnerie industrielle

Baccalauréat professionnel

- bac pro Logistique
- bac pro Technicien en chaudronnerie industrielle

SAINT-BERTHEVIN 53940**CFA des villes de Mayenne CIF Saint-Berthevin**

5 boulevard de l'industrie
 ☎ 02 43 91 47 47
<http://IIA-laval.fr>

Brevet de technicien supérieur

- BTS Services informatiques aux organisations option B solutions logicielles et applications métiers
- BTS Services informatiques aux organisations option A solutions d'infrastructure, systèmes et réseau

) 72 Sarthe

ARNAGE 72231

CFA EN 72 (Éducation Nationale 72)

UFA du Lycée Claude Chappe

Rue des Collèges

☎ 02 43 21 10 17

<http://chappe.e-lyco.fr/>

Baccalauréat professionnel

- bac pro Électrotechnique, énergie, équipements communicants
- bac pro Maintenance des équipements industriels
- bac pro Ouvrages du bâtiment : métallerie
- bac pro Technicien en chaudronnerie industrielle

Brevet de technicien supérieur

- BTS Conception et réalisation en chaudronnerie industrielle

BERNAY 72240

CFA des MFR 49

site de Bernay-en-Champagne

Bordigné

☎ 02 43 20 73 02

<http://mfr-bernayenchampagne.fr>

Brevet de technicien supérieur agricole

- BTSA Analyse conduite et stratégie d'entreprise agricole

COULANS-SUR-GÉE 72550

CFA des MFR 49

site de Coulans-sur-Gée

65 rue Nationale

Tél. : 02 43 88 82 24

www.mfr-coulans-sur-gee.asso.fr

- Dispositif d'initiation aux métiers en alternance (DIMA)

Certificat d'aptitude professionnelle

- CAP Petite enfance

LA FERTÉ-BERNARD 72400

CFA des MFR 49

site de La Ferté-Bernard

Route de Prével

☎ 02 43 93 60 89

www.mfr-la-ferte-bernard.asso.fr

Baccalauréat professionnel

- bac pro Forêt

Brevet de technicien supérieur agricole

- BTSA Gestion et protection de la nature

LA FERTÉ-BERNARD 72405

CFA EN 72 (Éducation Nationale 72)

UFA du Lycée Robert Garnier

Avenue du Général de Gaulle

☎ 02 43 60 11 60

<http://robert-garnier.e-lyco.fr>

Baccalauréat professionnel

- bac pro Technicien d'usinage

Brevet de technicien supérieur

- BTS Industrialisation des produits mécaniques

LA FLÈCHE 72205

CFA EN 72 (Éducation Nationale 72)

UFA du Lycée Estournelles de Constant

Boulevard du Quebec

☎ 02 43 94 05 10

<http://estournelles-constant.paysdelaloire.e-lyco.fr/>

Brevet de technicien supérieur

- BTS Fluides, énergies, domotique option domotique et bâtiments communicants

Brevet de technicien supérieur

- BTS Fluides, énergies, domotique option domotique et bâtiments communicants

LE MANS 72018

BTP CFA Sarthe

15 rue de Ribay

☎ 02 43 39 92 92

www.cfbtp-lemans.com

Certificat d'aptitude professionnelle

- CAP Carreleur mosaïste
- CAP Charpentier bois
- CAP Constructeur bois
- CAP Couvreur
- CAP Installateur sanitaire
- CAP Installateur thermique
- CAP Maçon
- CAP Menuisier fabricant de menuiserie, mobilier et agencement
- CAP Menuisier installateur
- CAP Peintre-applicateur de revêtements
- CAP Plâtrier - plaquiste
- CAP Préparation et réalisation d'ouvrages électriques
- CAP Serrurier métallier
- CAP Solier-moquetiste

- CAP Plâtrier - plaquiste
- CAP Préparation et réalisation d'ouvrages électriques

- CAP Serrurier métallier

- CAP Solier-moquetiste

Mention complémentaire

- MC Peinture décoration

- MC Zinguerie

Baccalauréat professionnel

- bac pro Technicien en installation des systèmes énergétiques et climatiques

Brevet professionnel

- BP Carrelage mosaïque
- BP Charpentier
- BP Couvreur
- BP Installations et équipements électriques
- BP Maçon
- BP Menuisier
- BP Métallier
- BP Monteur en installation du génie climatique et sanitaire
- BP Peinture revêtements

LE MANS 72018

CFA AFPI Pays de la Loire

site du Mans

47 av Olivier Messiaen

☎ 02 43 21 77 96

www.afpipaysdelaloire.com

Certificat d'aptitude professionnelle

- CAP Conducteur d'installations de production

Baccalauréat professionnel

- bac pro Électrotechnique, énergie, équipements communicants
- bac pro Logistique
- bac pro Maintenance des équipements industriels
- bac pro Pilote de ligne de production
- bac pro Technicien d'usinage
- bac pro Technicien outilleur

Brevet de technicien supérieur

- BTS Assistance technique d'ingénieur
- BTS Industrialisation des produits mécaniques
- BTS Maintenance des systèmes option systèmes de production
- BTS Maintenance des systèmes option systèmes énergétiques et fluidiques

LE MANS 72100

CFA Coiffure de la Sarthe

189 rue Henri Champion

☎ 02 43 84 55 27

www.cfacoiff.com

Certificat d'aptitude professionnelle

- CAP Coiffure

Mention complémentaire

- MC Coiffure, coupe, couleur

Brevet professionnel

- BP Coiffure

LE MANS 72100

CFA de la CCI du Mans

132 rue Henri Champion

☎ 02 43 40 60 60

www.ccifformation.net

Certificat d'aptitude professionnelle

- CAP Cuisine
- CAP Employé de commerce multi-spécialités
- CAP Employé de vente spécialisé option A produits alimentaires
- CAP Employé de vente spécialisé option B produits d'équipement courant
- CAP Maintenance des véhicules automobiles option motocycles
- CAP Maintenance des véhicules automobiles option véhicules industriels

- CAP Maintenance des véhicules automobiles option véhicules particuliers

- CAP Peinture en carrosserie

- CAP Réparation des carrosseries

- CAP Restaurant

Mention complémentaire

- MC Cuisinier en desserts de restaurant
- MC Employé traiteur

- MC Maintenance des systèmes embarqués de l'automobile

- MC Organisateur de réceptions

Baccalauréat professionnel

- bac pro Accueil-relation client et usagers

- bac pro Commerce

- bac pro Commercialisation et services en restauration

- bac pro Cuisine

- bac pro Maintenance de véhicules option motocycles

- bac pro Maintenance de véhicules option véhicule transport routier

- bac pro Maintenance de véhicules option voitures particulières

- bac pro Réparation des carrosseries

Brevet professionnel

- BP Préparateur en pharmacie

Brevet de technicien supérieur

- BTS Après-vente automobile option motocycles

- BTS Après-vente automobile option véhicules industriels

- BTS Assistant de gestion de PME PMI à référentiel commun européen

- BTS Management des unités commerciales

- BTS Négociation et relation client

LE MANS 72100

CFA de la CCI du Mans - site de l'École de Gestion et de Commerce du Mans

3 rue Charles Fabry
© 02 43 72 87 12 - www.egcmaine.net

Formation d'école spécialisée

- Responsable en marketing, commercialisation et gestion (EGC)

LE MANS 72000

CFA de la CCI du Mans site de l'Institut national des arts du music hall

74 bis quai Amiral Lalande
© 02 43 43 99 24
www.institut-national-music-hall.fr/accueil.html

Formation d'école spécialisée

- Artiste danseur

LE MANS 72019

CFA de la Chambre de métiers de la Sarthe

187 rue Henri Champion
© 02 43 50 13 70
www.cma-72.fr

- Dispositif d'initiation aux métiers en alternance (DIMA)

Certificat d'aptitude professionnelle

- CAP Boucher
- CAP Boulanger
- CAP Charcutier-traiteur
- CAP Chocolatier-confiseur
- CAP Fleuriste
- CAP Glacier fabricant
- CAP Pâtissier

Mention complémentaire

- MC Pâtisserie boulangère
- MC Pâtisserie glacerie chocolaterie confiserie spécialisées

Brevet professionnel

- BP Boucher
- BP Boulanger
- BP Charcutier-traiteur

Brevet technique des métiers

- BTM Chocolatier confiseur
- BTM Pâtissier confiseur glacier traiteur

LE MANS 72000

CFA de l'enseignement catholique de la Sarthe

UFA du Lycée Sainte-Catherine
202 rue Saint Aubin
© 02 43 39 14 72
<http://sainte-catherine.e-lyco.fr>

- Dispositif d'initiation aux métiers en alternance (DIMA)

Certificat d'aptitude professionnelle

- CAP Agent polyvalent de restauration

- CAP Services en brasserie-café
- CAP Services hôteliers

licence professionnelle

licence pro Droit, économie, gestion hôtellerie et tourisme spécialité management en restauration collective et commerciale

LE MANS 72000

CFA de l'enseignement catholique de la Sarthe - UFA du Lycée Saint-Charles - Sainte-Croix

25 rue Antoine de Saint Exupéry
© 02 43 50 16 70
www.lyceestcroix.com

Baccalauréat professionnel

- bac pro Systèmes électroniques numériques

Brevet de technicien supérieur

- BTS Services informatiques aux organisations option B solutions logicielles et applications métiers
- BTS Services informatiques aux organisations option A solutions d'infrastructure, systèmes et réseaux

LE MANS 72000

CESFA AGEFA-PME Pays de la Loire - École d'ingénieurs du CESI - site du Mans

47 avenue Frédéric Bartholdi
© 02 28 01 40 12
www.cesi-entreprises.fr

Formation d'école spécialisée

- Responsable en ingénierie réseaux
- Responsable en ingénierie des logiciels

LE MANS 72100

CFA EN 72 (Éducation Nationale 72) UFA du Lycée Funay-Boucher

157 rue Henri Champion
© 02 43 50 12 30 - <http://funay-boucher.paysdelaloire.e-lyco.fr/>

Baccalauréat professionnel

- bac pro Technicien constructeur bois
- bac pro Technicien du bâtiment : organisation et réalisation du gros œuvre
- bac pro Technicien menuisier-agenceur

Brevet professionnel

- BP Menuisier aluminium-verre

Brevet de technicien supérieur

- BTS Enveloppe du bâtiment, façades étanchéité
- BTS Hôtellerie-restauration option B art culinaire, art de la table et du service

- BTS Systèmes constructifs bois et habitat

Diplôme d'État de la Jeunesse et des Sports

- Brevet professionnel de la jeunesse, de l'éducation populaire et du sport spécialité sport automobile

LE MANS 72058

CFA EN 72 (Éducation Nationale 72) UFA du Lycée Le Mans Sud

128 rue Henri Champion
© 02 43 86 24 16
<http://lemans-sud.e-lyco.fr>

Baccalauréat professionnel

- bac pro Plastiques et composites

Brevet de technicien supérieur

- BTS Etude et réalisation d'outillages de mise en forme des matériaux
- BTS Industries plastiques Europlastic (diplôme à référentiel commun européen)

LE MANS 72002

CFA EN 72 (Éducation Nationale 72) UFA du Lycée Washington

8 place Washington
© 02 43 50 16 20
<http://touchard.e-lyco.fr>

Baccalauréat professionnel

- bac pro Prothèse dentaire

Brevet de technicien supérieur

- BTS Conception et réalisation de systèmes automatiques
- BTS Prothésiste dentaire

LE MANS 72085

CFA Inter-Universités - Ecole nationale supérieure d'ingénieurs du Mans (ENSIM)

Avenue Olivier Messiaen
© 02 43 83 35 93
www.ensim.univ-lemans.fr

Diplôme d'École spécialisée

- diplôme d'ingénieur de l'École nationale supérieure du Mans de l'université du Mans spécialité vibrations, acoustique, capteurs

LE MANS 72085

CFA Inter-Universités - site de l'IUT du Mans / Université du Maine

Avenue Olivier Messiaen
© 02 43 83 34 11
<http://iut.univ-lemans.fr>

Diplôme universitaire de technologie

- DUT Mesures physiques

licence professionnelle

- licence pro Sciences et technologies mécanique spécialité conception et fabrication assistée par ordinateur

- licence pro Sciences, technologies, santé industries chimiques et pharmaceutiques spécialité chimie fine et synthèse

- licence pro Sciences, technologies, santé industries chimiques et pharmaceutiques spécialité analyse chimique et contrôle des matériaux

- licence pro Sciences, technologies, santé mécanique spécialité sciences et mécanique des matériaux - conception et industrialisation

LE MANS 72085

CFA Inter-Universités - site de l'UFR des sciences et techniques / Université du Maine

Avenue Olivier Messiaen
© 02 43 83 32 01
www.sciences.univ-lemans.fr

Master

- Master 1 Informatique spécialité ingénierie de systèmes intelligents
- Master 2 Informatique spécialité ingénierie de systèmes intelligents
- Master 2 Mathématiques et applications spécialité mathématiques pour l'assurance, la finance et la santé

LE MANS 72085

CFA inter-universités - site de l'UFR de droit, des sciences économiques et de gestion / Université du Maine

Avenue Olivier Messiaen
© 02 43 83 31 12
<http://ecodroit.univ-lemans.fr/>

licence professionnelle

- licence pro Droit, économie, gestion assurance, banque, finance spécialité métiers de l'assurance et de l'assistance

LE MANS 72000

Institut technologique européen des métiers de la musique - ITEM

71 avenue Olivier Messiaen
© 02 43 39 39 00
www.itemm.fr

Certificat d'aptitude professionnelle

- CAP Assistant technique en instruments de musique option accordéon
- CAP Assistant technique en instruments de musique option guitare

- CAP Assistant technique en instruments de musique option instruments à vent
- CAP Assistant technique en instruments de musique option instruments à vent
- CAP Assistant technique en instruments de musique option piano

Brevet des métiers d'art

- BMA Technicien en facture instrumentale option guitare
- BMA Technicien en facture instrumentale option instrument à vent
- BMA Technicien en facture instrumentale option piano

PRUILLÉ-LE-CHÉTIF 72700

CFA de l'enseignement

catholique de la Sarthe - UFA du Lycée Saint-Joseph - La Salle

Le Pizieux

© 02 43 39 16 80

www.stjoseph-lasalle.fr

Baccalauréat professionnel

- bac pro Technicien du froid et du conditionnement de l'air

Brevet de technicien supérieur

- BTS Electrotechnique

ROUILLON 72700

Agrilia Formation - site du Lycée agricole La Germinière

La Germinière

© 02 43 47 82 00 - www.eap72.fr

Brevet de technicien supérieur agricole

- BTSA Analyse conduite et stratégie d'entreprise agricole

ROUILLON 72700

CFA La Germinière

La Germinière

© 02 43 47 07 55

www.eap72.fr

Certificat d'aptitude professionnelle agricole

- CAPA Production agricole, utilisation des matériels spécialité productions végétales
- CAPA Production agricole, utilisation des matériels spécialité productions animales
- CAPA Productions horticoles spécialité productions florales et légumières
- CAPA Travaux paysagers

Baccalauréat professionnel

- bac pro Agroéquipement
- bac pro Aménagements paysagers
- bac pro Conduite et gestion de l'exploitation agricole option systèmes à dominante élevage
- bac pro Productions horticoles

Brevet professionnel agricole

- BPA Travaux des aménagements paysagers

Brevet de technicien supérieur

- BTS Génie des équipements agricoles

RUILLÉ-SUR-LOIR 72340

CFA du groupe ESA

site de Ruillé

Rue de l'Abbé Dujarie

Tél. : 02 43 44 44 30

www.lppnazareth.com

Brevet professionnel

- BP Fleuriste

SABLÉ-SUR-SARTHE 72300

CFA Sports animation - site du CFSR-CREPS

Rue du moulin

Tél. : 02 43 62 44 44

<http://cfsr-sablesursarthe.fr>

Brevet professionnel de la jeunesse, de l'éducation populaire et du sport

- BPJEPS Spécialité activités sports collectifs

SABLÉ-SUR-SARTHE 72305

CFA EN 72 (Éducation Nationale 72)

UFA du Lycée Colbert de Torcy - Charles Cros

24 rue Saint-Denis

Tél. : 02 43 62 46 50

<http://colbert-cros.e-lyco.fr>

Brevet de technicien supérieur

- BTS Maintenance des systèmes option systèmes de production

SAINT-CALAIS 72120

CFA EN 72 (Éducation Nationale 72)

UFA du Lycée Rondeau

Route de Rahay

Tél. : 02 43 63 14 14

<http://rondeau.e-lyco.fr>

Baccalauréat professionnel

- bac pro Logistique

) 85 Vendée

CHANTONNAY 85111

CFA de l'enseignement

catholique de Vendée

UFA du Lycée Sainte-Marie

12 place Jeanne d'Arc

© 02 51 46 84 09

www.stemariechantonnay.com/

Certificat d'aptitude professionnelle

- CAP Agent d'entrepôt et de messagerie

FONTENAY-LE-COMTE 85205

CFA EN 85 (Éducation Nationale 85)

UFA du Lycée François Rabelais

45 rue Rabelais

© 02 51 69 24 80

<http://rabelais.e-lyco.fr>

Formation d'école spécialisée

- diplôme de comptabilité et de gestion

LA FERRIÈRE 85280

CFA des MFR de Vendée

site de La Ferrière

21 Le Plessis Bergeret

© 02 51 98 42 29

www.ifacom.fr

Baccalauréat professionnel

- bac pro Commerce
- bac pro Vente (prospection, négociation, suivi de clientèle)

LA ROCHE-SUR-YON 85001

BTP CFA Vendée

23 Rond Point du Coteau

© 02 51 62 70 70

www.aforbat-vendee.com

- Dispositif d'initiation aux métiers en alternance (DIMA)

Certificat d'aptitude professionnelle

- CAP Carreleur mosaïste

- CAP Charpentier bois
- CAP Constructeur bois
- CAP Ébéniste
- CAP Installateur sanitaire
- CAP Installateur thermique
- CAP Maçon
- CAP Menuisier aluminium-verre
- CAP Menuisier fabricant de menuiserie, mobilier et agencement
- CAP Menuisier installateur
- CAP Peintre-applicateur de revêtements
- CAP Plâtrier - plaquiste
- CAP Préparation et réalisation d'ouvrages électriques
- CAP Serrurier métallier

Mention complémentaire

- MC Maintenance en équipement thermique individuel

- MC Peinture décoration
- MC Plaquiste
- MC Technicien en énergies renouvelables option A : énergie électrique
- MC Technicien en énergies renouvelables option B : énergie thermique

Baccalauréat professionnel

- bac pro Aménagement et finition du bâtiment
- bac pro Électrotechnique, énergie, équipements communicants
- bac pro Technicien du bâtiment : organisation et réalisation du gros œuvre
- bac pro Technicien en installation des systèmes énergétiques et climatiques

Brevet professionnel

- BP Carrelage mosaïque
- BP Installations et équipements électriques
- BP Maçon
- BP Menuisier
- BP Métiers de la piscine
- BP Monteur en installations de génie climatique et sanitaire
- BP Peinture revêtements
- BP Plâtrerie et plaque

LA ROCHE-SUR-YON 85000

CFA AFPI Pays de la Loire site de La Roche-sur-Yon

43 rue Kepler - Acti Est les Oudairies
☎ 02 51 37 57 17
www.afpipaysdelaloire.com

Certificat d'aptitude professionnelle

- CAP Réalisation en chaudronnerie industrielle

Baccalauréat professionnel

- bac pro Maintenance des équipements industriels
- bac pro Pilote de ligne de production
- bac pro Technicien d'usage
- bac pro Technicien en chaudronnerie industrielle

Brevet de technicien supérieur

- BTS Maintenance des systèmes option systèmes de production

LA ROCHE-SUR-YON 85000

CFA de la CCI du Mans site de l'École de Gestion et de Commerce de La Roche-sur-Yon

28 boulevard d'Angleterre
☎ 02 51 47 70 80
www.egc-vendee.fr

Formation d'école spécialisée

- Responsable en marketing, commercialisation et gestion (EGC)

LA ROCHE-SUR-YON 85000

CFA de la Chambre de métiers de la Vendée - ESFORA

24 rond-Point du Coteau
☎ 02 51 36 53 00
www.cm-laroche-sur-yon.fr

- Dispositif d'initiation aux métiers en alternance (DIMA)

Certificat d'aptitude professionnelle

- CAP Boucher
- CAP Boulanger
- CAP Charcutier-traiteur
- CAP Coiffure
- CAP Employé de commerce multi-spécialités
- CAP Employé de vente spécialisé option A produits alimentaires
- CAP Employé de vente spécialisé option B produits d'équipement courant

- CAP Maintenance des matériels option matériels de parcs et jardins
- CAP Maintenance des matériels option tracteurs et matériels agricoles
- CAP Maintenance des véhicules automobiles option motocycles
- CAP Maintenance des véhicules automobiles option véhicules particuliers
- CAP Pâtisseries
- CAP Peinture en carrosserie
- CAP Réparation des carrosseries

Mention complémentaire

- MC Boulangerie spécialisée
- MC Coiffure, coupe, couleur
- MC Employé traiteur
- MC Maintenance des systèmes embarqués de l'automobile
- MC Pâtisserie glacerie chocolaterie confiserie spécialisées

Baccalauréat professionnel

- bac pro Commerce
- bac pro Maintenance de véhicules option voitures particulières
- bac pro Maintenance des matériels option A agricoles
- bac pro Maintenance des matériels option C parcs et jardins
- bac pro Réparation des carrosseries

Brevet professionnel

- BP Boucher
- BP Boulanger
- BP Coiffure

Brevet technique des métiers

- BTM Pâtisseries confiseur glacier traiteur

Brevet de technicien supérieur

- BTS Assistant de gestion de PME PMI à référentiel commun européen

LA ROCHE-SUR-YON 85035

CFA de l'enseignement catholique de Vendée

UFA du Lycée Notre-Dame-du-Roc
Rue Charlemagne
☎ 02 51 47 74 74
http://ndduroc.e-lyco.fr

Certificat d'aptitude professionnelle

- CAP Métier du pressing

LA ROCHE-SUR-YON 85007

CFA de l'enseignement catholique de Vendée - UFA du Lycée Saint François d'Assise

104 rue Pierre Brosolette
☎ 02 51 37 04 79
www.lycee-st-louis.com

- Dispositif d'initiation aux métiers en alternance (DIMA)

Certificat d'aptitude professionnelle

- CAP Maintenance de bâtiments de collectivités

Baccalauréat professionnel

- bac pro Systèmes électroniques numériques

Brevet de technicien supérieur

- BTS Techniques physiques pour l'industrie et le laboratoire

LA ROCHE-SUR-YON 85035

CFA du Lycée agricole Nature

Allée des Druides
☎ 02 51 09 82 82
www.lyceenature.com/

Certificat d'aptitude professionnelle agricole

- CAPA Production agricole, utilisation des matériels spécialité productions animales
- CAPA Travaux paysagers bac pro Aménagements paysagers
- BPA Travaux des aménagements paysagers

Baccalauréat professionnel

- bac pro Aménagements paysagers
- bac pro Conduite et gestion de l'exploitation agricole option systèmes à dominante élevage

Brevet professionnel

- BP Aménagements paysagers

Certificat de spécialisation

- CS Conduite d'un élevage ovin viande

LA ROCHE-SUR-YON 85021

CFA EN 85 (Éducation Nationale 85)

UFA du Lycée De Lattre de Tassigny
165 rue Hubert Cailler
☎ 02 51 62 63 00
http://de-lattre.e-lyco.fr

Brevet de technicien supérieur

- BTS Électrotechnique

LA ROCHE-SUR-YON 85006

CFA EN 85 (Éducation Nationale 85) UFA du Lycée Edouard Branly

5 boulevard Edouard Branly
☎ 02 51 24 06 06
http://lp-branly-85.ac-nantes.fr

Certificat d'aptitude professionnelle

- CAP Cuisine
- CAP Restaurant

Baccalauréat professionnel

- bac pro Commercialisation et services en restauration
- bac pro Cuisine

Brevet professionnel

- BP Arts de la cuisine
- BP Arts du service et commercialisation en restauration

Brevet de technicien supérieur

- BTS Hôtellerie-restauration option B art culinaire, art de la table et du service

LA ROCHE-SUR-YON 85020

CFA EN 85 (Éducation Nationale 85) UFA du Lycée Kastler-Guitton

29 boulevard Guitton
☎ 02 51 36 46 00
http://guitton-kastler.paysdelaloire.e-lyco.fr

Certificat d'aptitude professionnelle

- CAP Constructeur de routes
- CAP Constructeur en canalisations des travaux publics
- CAP Maintenance des véhicules automobiles option véhicules industriels

Baccalauréat professionnel

- bac pro Maintenance des matériels option B travaux publics et manutention

Brevet professionnel

- BP Préparateur en pharmacie

Brevet de technicien supérieur

- BTS Bâtiment
- BTS Industrialisation des produits mécaniques

LA ROCHE-SUR-YON 85021

CFA EN 85 (Éducation Nationale 85) UFA du Lycée Mendès-France

boulevard Arago
☎ 02 51 36 87 87
http://mendes.e-lyco.fr

Brevet de technicien supérieur

- BTS Management des unités commerciales

LA ROCHE-SUR-YON 85035

CFA Inter-Universités site de l'IUT de La Roche-sur-Yon / Université de Nantes

18 bd Gaston Defferre - CS 500 20
☎ 02 51 47 84 40
www.iutlaroche.univ-nantes.fr

Diplôme universitaire de technologie

- DUT Réseaux et télécommunications

licence professionnelle

- licence pro Sciences, technologies, santé production industrielle spécialité implantation, conduite maintenance d'installation robotisée
- licence pro Sciences, technologies, santé protection de l'environnement spécialité gestionnaire des déchets
- licence pro Sciences, technologies, santé réseaux et télécommunications spécialité administration et sécurité des réseaux d'entreprises

LA ROCHE-SUR-YON 85016**CFA Inter-Universités****site EI-CNAM**

impasse Périclès

☎ 02 51 44 98 28

www.cnam-paysdelaloire.fr/centre-de-la-roche-yon-11.kjsp?RH=ACCUEIL

diplôme d'ingénieur

■ diplôme d'ingénieur du Conservatoire national des arts et métiers spécialité systèmes électriques en partenariat avec l'ATEE

LA ROCHE-SUR-YON 85000**CFA ICAM Vendée**

28 boulevard d'Angleterre

☎ 02 51 47 70 70 - www.icam.fr

diplôme d'ingénieur

■ diplôme d'ingénieur de l'Institut catholique d'arts et métiers spécialité mécanique et automatique

LES HERBIERS 85504**Agrilia Formation****site des Etablières**

Route de la Goriandière

☎ 09 70 80 82 21 - www.etablieres.fr

Brevet de technicien supérieur agricole

■ BTSA Analyse conduite et stratégie d'entreprise agricole

LES HERBIERS 85505**CFA de l'enseignement****catholique de Vendée****UFA du Lycée Jean XXIII**

Avenue des Sables

☎ 02 51 64 99 64

www.lycee-jean23-herbiers.com

Brevet de technicien supérieur

■ BTS Négociation et relation client

LES HERBIERS 85504**CFA des MFR de Vendée****site des Herbiers**

25 rue de Beaurepaire

☎ 02 51 91 29 29

www.cfalalouisiere.fr

Certificat d'aptitude professionnelle

■ CAP Employé de commerce multi-spécialités

■ CAP Employé de vente spécialisé option A produits alimentaires

■ CAP Employé de vente spécialisé option B produits d'équipement courant

■ CAP Fleuriste

Baccalauréat professionnel

■ bac pro Commerce

Brevet professionnel

■ BP Fleuriste

LES HERBIERS 85500**CFA EN 85 (Éducation Nationale 85)****UFA du lycée Jean Monnet**

57 rue de la Demoiselle - BP 109

85500 Les Herbiers

☎ 02 51 64 80 00

www.jean-monnet.e-lyco.fr

Brevet de technicien supérieur

■ BTS Enveloppe du bâtiment, façades étanchéité

LES HERBIERS 85503**CFA Agrilia Formation - site de la****MFR Les Herbiers (IREO)**

14 rue de la Chesnaie

☎ 02 51 91 09 72

www.formations-herbiers.fr

Certificat de spécialisation

■ CS Conduite d'un élevage avicole et commercialisation des produits

LES SABLES D'OLONNE 85100**CFA Sports animation - site de****l'Institut Sports océan**

1 Promenade Kennedy

☎ 02 51 95 15 66

www.institutsporthocean.com

Brevet professionnel de la jeunesse, de l'éducation populaire et du sport

■ BPJEPS Spécialité activités nautiques

L'ÎLE D'YEU 85350**CFA EN 85 (Éducation Nationale 85)****site de l'École des pêches**

Rue des Bossiles

☎ 02 51 58 76 23

www.formation-maritime.fr

Certificat d'aptitude professionnelle

■ CAP Matelot (maritime)

MONTAIGU 85601**CFA AFPIA OUEST**

Rue Alfred de Vigny - ZI Nord

☎ 02 51 94 08 31

www.afpiaouest.fr

Certificat d'aptitude professionnelle

■ CAP Menuisier fabricant de menuiserie, mobilier et agencement

Baccalauréat professionnel

■ bac pro Technicien menuisier-agenceur

Brevet de technicien supérieur

■ BTS Agencement de l'environnement architectural

■ BTS Développement et réalisation bois

Formation d'école spécialisée

■ Vendeur-agenceur de cuisines et de salles de bains

■ Poseur-agenceur de cuisines et salles de bains

MOULLERON-EN-PAREDS 85390**CFA des MFR de Vendée****site de Moulleron-en-Pareds**

10 rue du Pavé

☎ 02 51 00 30 54

www.formation-alternance-vendee.fr

■ Dispositif d'initiation aux métiers en alternance (DIMA)

Certificat d'aptitude professionnelle

■ CAP Maintenance des véhicules automobiles option véhicules particuliers

Baccalauréat professionnel

■ bac pro Maintenance de véhicules option voitures particulières

OLONNE-SUR-MER 85340**CFA EN 85****(Éducation Nationale 85)****UFA du Lycée Tabarly**

3 rue Éric Tabarly

☎ 02 51 95 10 00

<http://tabarly.e-lyco.fr/>

Baccalauréat professionnel

■ bac pro Maintenance nautique

Brevet de technicien supérieur

■ BTS Technico-commercial

SAINT-GILLES-CROIX-DE-VIE

85800

CFA des MFR de Vendée**site de Saint-Gilles-Croix-de-Vie**

51 rue de la Roche sur Yon

☎ 02 51 55 52 12

www.formation-alternance-vendee.com

■ Dispositif d'initiation aux métiers en alternance (DIMA)

Certificat d'aptitude professionnelle

■ CAP Composites, plastiques chaudronnés

■ CAP Maçon

■ CAP Peintre-applicateur de revêtements

Baccalauréat professionnel

■ bac pro Technicien d'études du bâtiment option A : études et économie

■ bac pro Technicien du bâtiment : organisation et réalisation du gros œuvre

Brevet professionnel

■ BP Maçon

■ BP Peinture revêtements

SAINT-MICHEL-MONT-MERCURE

85700

CFA des MFR de Vendée**site de Saint-Michel-Mont-Mercure**

Rue Godard

☎ 02 51 57 81 81

www.apprentissage-vendee.fr

■ Dispositif d'initiation aux métiers en alternance (DIMA)

Certificat d'aptitude professionnelle

■ CAP Boulanger

■ CAP Chocolatier-confiseur

■ CAP Cuisinier

■ CAP Pâtissier

■ CAP Restaurant

Mention complémentaire

■ MC Boulagerie spécialisée

Baccalauréat professionnel

■ bac pro Boulanger pâtissier

■ bac pro Boulanger pâtissier

■ bac pro Commercialisation et services en restauration

■ bac pro Cuisine

TALMONT-SAINT-HILAIRE

85440

CFA des MFR de Vendée**site de Talmont-Saint-Hilaire**

412 av Notre Dame

☎ 02 51 22 22 06

www.formation-alternance-vendee.com/talmonsainthilaire

Certificat d'aptitude professionnelle

■ CAP Constructeur bois

■ CAP Menuisier fabricant de menuiserie, mobilier et agencement

■ CAP Menuisier installateur

Brevet professionnel

■ BP Menuisier

VENANSULT 85190**Agrilia Formation****site de la MFR de Venansault**

Les Hermites

☎ 02 51 07 38 46

www.formations-venansault.com

Certificat de spécialisation

■ CS Production, transformation et commercialisation des produits fermiers

Les adresses utiles

Vous trouverez dans les pages suivantes les coordonnées des structures en Pays de la Loire qui peuvent vous renseigner en fonction de votre situation.

Centres d'information et d'orientation (CIO)

Loire-Atlantique

CHÂTEAUBRIANT 44146 Cedex
16, rue des Vauzelles
☎ 02 40 81 14 09

NANTES Beaulieu 44262 Cedex 2
MAN - BP 76217 - Île Beaulieu
rue René Viviani
☎ 02 40 12 82 50

NANTES Nord 44322 Cedex 3
34, rue du Fresche Blanc
☎ 02 40 94 00 12

REZÉ 44400
2, avenue Victor Fortun
☎ 02 40 13 11 00

SAINT NAZAIRE 44600
215 boulevard Laënnec
☎ 02 40 22 04 85

Maine-et-Loire

ANGERS 49043 Cedex 1
14, rue Anne Frank
☎ 02 41 66 84 42

CHOLET 49300
Tour Emeraude -
4, rue du Val de Loire
☎ 02 41 46 02 66

SAUMUR 49415
3, rue Sévigné
☎ 02 41 51 02 30

SEGRÉ 49500
6, rue de la Roirie
☎ 02 41 92 28 08

Mayenne

CHÂTEAU-GONTIER 53200
11, rue Général Lemonnier
☎ 02 43 07 26 74

LAVAL 53009 Cedex
28, rue Saint-Mathurin - BP 0916
☎ 02 43 53 60 22

MAYENNE 53103 Cedex
6, rue du Château Trompette
BP 10124
☎ 02 43 04 11 43

Sarthe

LA FERTÉ-BERNARD 72403
4, rue Georges Thoreau - BP 57
Résidence Saint-Laurent
☎ 02 43 93 06 13

LA FLÈCHE 72200
Route de Bouchevereau
☎ 02 43 94 06 71

LE MANS centre 72000
21, avenue du Maréchal Lyautey
☎ 02 43 82 55 11

LE MANS Sud 72100
22, rue Maryse-Bastie
☎ 02 43 50 16 90

SABLÉ SUR SARTHE 72305 Cedex
32, rue Gambetta
☎ 02 43 95 08 14

Vendée

FONTENAY LE COMTE 85200
7, rue du Docteur Audé
☎ 02 51 69 07 10

LA ROCHE SUR YON 85020
Rue du 93^e R I Cedex - BP 794
Cité Administrative Travot
☎ 02 51 37 06 25

LES SABLES D'OLONNE 85100
32, rue Marcel Garnier
☎ 02 51 32 09 15

MDPH (Maisons départementales des personnes handicapées)

AGEFIPH

(Association pour la Gestion, la Formation
et l'Insertion des Personnes Handicapées)

NANTES 44032 cedex 1
34, Quai Magellan - BP 23211
☎ 0 800 111 009
Fax : 02 40 48 94 44

Loire-Atlantique

ORVAULT 44700
300 Route de Vannes BP 10147
Tél. 0 800 40 41 44 ou 02 28 09 40 50

Maine-et-Loire

ANGERS 49002 Cedex 01
35 rue du château d'Orgemont,
BP 50215
Tél. 08 00 49 00 49

Mayenne

CHANGÉ 53810
16 rue Albert Einstein
Tél. 0 810 100 026

Sarthe

LE MANS 72019 Cedex 2
11 rue du Pied Sec
Tél. 0 800 52 62 72

Vendée

LA ROCHE-SUR-YON 85000
Rue Jacques-Yves Cousteau
Tél. 02 51 36 16 35

LA ROCHE-SUR-YON 85020 Cedex
Cité administrative Travot, BP 789
Tél. 02 51 46 06 78

Coordonnateurs départementaux handicap au sein des CFA

Loire-Atlantique

SAINTE-LUCE-SUR-LOIRE 44983
M. LE DAULT Philippe (CFA CIFAM)
 Place Jacques Chesné - BP 38309
 Tél. 02 40 18 96 20
 pledault@cm-nantes.fr

Maine-et-Loire

CHOLET 49321 Cedex
Mme PAGEAUD Françoise (CFA CCI 49)
 rue Eugène Brémond - BP 22116
 Tél. 02 41 49 57 03
 francoise.pageaud@maineetloire.cci.fr

Mayenne

LAVAL 53002
Mme SCHAETTEL Marie
 (CFA des Villes de Mayenne)
 39 avenue de Chanzy - BP 40237
 Tél. 02 43 59 03 60
 m.schaettel@cfavm.com

Sarthe

LE MANS 72001
Mme VAVASSEUR Nathalie
 (CFA CCI Le Mans Sarthe)
 132 rue Henri Champion
 Tél. 02 43 40 60 54
 nvavasseur@ccifformation.net

Vendée

LA ROCHE-SUR-YON 85002
Mme GUERY Estelle (CFA ESFORA)
 24 rond-point du Coteau - BP 75
 Tél. 02 51 36 53 00
 eguery@cm-larochesuryon.fr

Pôle Emploi



Loire-Atlantique

ANCENIS 44156 Cedex
 24, place Francis Robert - BP 225

BLAIN 44130
 1, rue des Droits de l'homme - CS 70076

CHÂTEAUBRIANT 44146
 10, rue d'Ancenis - CS 20235

CLISSON 44194 Cedex
 7, allée du Chantre - CS 29403

GUÉRANDE 44351 Cedex
 1, place de Dolgellaeau - BP 24

LA BAULE 44501 Cedex
 3, bis avenue des Noëles - CS 20024

MACHECOUL 44270
 19, rue Brunelière - CS 70017

NANTES Chantenay 44104 Cedex 4
 5 chemin du Pressoir-Chenaie - CS 80445

NANTES Erdre 44323 Cedex 3
 50, bd Einstein - CS 73267

NANTES Haluchère 44335 Cedex 3
 8 bis, rue de la Garde - CS 83553

NANTES Malakoff 44034 Cedex
 10, rue de Chypre - CS 63402

NANTES Sainte-Luce 44308 Cedex 3
 1 allée des citronniers - CS 90818

NANTES Viarme 44041 Cedex 1
 4-6, rue d'Erlon - CS 44122

PORNIC 44211 Cedex
 62, boulevard de Linz - CS 21160

REZÉ 44402 Cedex
 7 rue Eugène Orioux - CS 80957

SAINT-HERBLAIN 44807 Cedex
 2, chemin du Vigneau
 Le Pas Vermaud - CS 10602

SAINT-NAZAIRE 44614 Cedex
 10 bd de l'Université - CS 10222

TRIGNAC 44612 Cedex
 ZAC de Grandchamp
 Rue Barbara

SAINT SÉBASTIEN-SUR-LOIRE
 44231 Cedex
 12, rue Marie Curie - CS 23101

Maine-et-Loire

ANGERS Jean Moulin
 49006 Cedex 01
 25, rue du général Lizé - CS 20615

ANGERS Lafayette
 49018 Cedex 01
 6, square Lafayette - CS 41872

ANGERS Montesquieu
 49004 Cedex 01
 4, rue des Basses Fouassières - CS 20435

ANGERS Europe 49017 Cedex 02
 9, bis bd Allonneau - CS 6300

ANGERS La Rosaie
 49008 Cedex 01
 3 rue Bouché Thomas - CS 10835

BEAUPRÉAU 49602 Cedex
 67 rue de la Lime - CS 60014

CHOLET Carteron 49308 Cedex
 1, rue du Québec - CS 80056

CHOLET 49321 Cedex
 54, rue des Bons Enfants - BP 92132

SAUMUR 49412 Cedex
 Saumur Chemin vert - CS 64039
 29, rue Marais le Roi

SAUMUR 49414 Cedex
 Place de l'Europe - CS 54038

SEGRÉ 49504 Cedex
 1, rue Auguste Rodin - CS40111

Mayenne

CHÂTEAU-GONTIER 53201 Cedex
 1, rue de l'Atlantique - CS 10197

LAVAL Beck 53010 Cedex
 63, rue Adolphe Beck - BP 31029

LAVAL 53602 Cedex 9
 Place Général Ferrié

MAYENNE 53104 Cedex
 8 rue Charles de Blois - CS 90437

Sarthe

CHÂTEAU-DU-LOIR 72500
 16, rue du 11 novembre - CS 30016

LA FERTÉ-BERNARD 72403 Cedex
 25, rue Jean Courtois - CS 10066

LA FLÈCHE 72203 Cedex
 3, rue Joliot Curie - CS 10113

LE MANS Faculté 1 72021 Cedex 2
 23, rue Jean Grémillon - CS 22114

LE MANS Faculté 2 72018 Cedex 2
 127, av. Rhin et Danube - CS 21802

LE MANS Gare 72058 Cedex 2
 18, rue Pierre Félix Delarue - CS 15811

LE MANS Les Sablons
 72019 Cedex 2
 42, rue Normandie Niemen - CS 11917

MAMERS 72600
 10 bis, rue Châtelaine - CS 50161

SABLÉ SUR SARTHE 72300
 Zone tertiaire La Martinière
 Route du Mans - CS 90341

Vendée

BOUFFÉRE 85607 Cedex
 16, rue René Descartes - CS 60016

CHALLANS 85305 Cedex
 40, rue Pierre Gilles de Gennes - CS 20539

FONTENAY LE COMTE 85204 Cedex
 12, rue de la Chapellerie - CS 20181

LA ROCHE SUR YON Nord 85020 Cedex
 19, rue Benjamin Franklin - CS 40799

LA ROCHE SUR YON Acti'Sud
 85036 Cedex
 33, rue du Commerce - CS 50037

LES HERBIERS 85505 Cedex
 4, rue de l'Oiselière - CS 90339

OLONNE-SUR-MER 85109 Cedex
 100, rue de la Belle-Olonnaise - CS 43482

SAINT GILLES CROIX DE VIE
 85804 Cedex
 7, route de la Roche-sur-Yon - CS 73411

Missions locales

Loire-Atlantique

NANTES 44100

Mission Locale Nantes Métropole

29, rue Romain Rolland

☎ 02 51 80 38 80

www.missionlocale-nantes.org/

ANCENIS 44150

Mission locale du pays d'Ancenis

30, place Francis Robert

☎ 02 40 96 44 30

<http://www.missionlocalepaysancenis.fr/>

GORGES 44190

Mission Locale du Vignoble Nantais

Place Maurice Renoul

☎ 02 40 36 09 31

<http://missionlocalevignoblenantais.fr>

GUÉRANDÉ 44350

Mission Locale de la Presqu'île Guérandaise

2, rue Louis Eon

☎ 02 40 42 96 76

<http://mlpresquileguerandaise.com/>

MACHECOUL 44270

Mission Locale du Pays de Retz

4, rue Alexandre Riou

☎ 02 40 02 38 45

<http://www.mlpaysetretz.com/>

NOZAY 44170

Mission Locale Nord Atlantique

Pôle de services du Pré St-Pierre

1, rue Marie Curie

☎ 02 40 79 33 49

<http://missionlocalenordatlantique.wordpress.com/>

REDON 35602 Cedex

Mission Locale du Pays de Redon et Vilaine

3, rue Charles Sillard - CS 60287

☎ 02 99 72 19 50

www.ml-redon.com

ST GILDAS DES BOIS 44530

Mission Locale Rurale

17, rue des Forges - BP 9

☎ 02 40 01 55 84

ST-NAZAIRE 44614 Cedex

Mission Locale de

l'Agglomération Nazairienne

36, rue René Guillouze - BP 224

☎ 02 40 22 50 30

Maine-et-Loire

ANGERS 49002 Cedex 01

Mission Locale Angevine

34, rue des Noyers - BP 60 252

☎ 02 41 24 16 00

CHOLET 49300

Mission Locale du Choletais

48, rue des Bons Enfants

☎ 02 41 49 81 00

SAUMUR 49415 Cedex

Mission Locale du Saumurois

Place de l'Arche Dorée - BP 207

☎ 02 41 38 23 45

www.mission-locale-du-saumurois.asso.fr/

SEGRÉ 49500

Mission locale du pays Segréen

6, place de la Loge

☎ 02 41 61 10 00

www.missionlocale-segrees.fr

THOUARCÉ 49380

Mission Locale de Loire en Layon

place du Champ de Foire

Le Neufbourg

☎ 02 41 54 05 85

<http://missionlocale-thouarce.webnode.fr>

Mayenne

MAYENNE 53100

Mission locale du Nord Mayenne

14, rue du Rouillois

☎ 02 43 04 18 99

LAVAL 53000

Mission locale de Laval

9, rue des Cheverus

☎ 02 43 56 00 12

www.emploi-des-jeunes53.org/

Sarthe

LA FLÈCHE 72200

Mission Locale Sarthe et Loir

3 rue Nicolas Appert

☎ 02 43 45 23 08

LE MANS 72100

Mission Locale

de l'Agglomération Mancelle

39, rue de l'Ésterel

☎ 02 43 84 16 60

www.mlmans.info

MAMERS

Mission locale Sarthe nord

Place Carnot

☎ 02 43 97 87 65

Vendée

FONTENAY-LE-COMTE 85200

Mission Locale du Sud Vendée

47 rue Tiraqueau

☎ 02 51 51 17 57

www.missionlocalesudvendee.com

LES HERBIERS 85500

Mission Locale du Haut Bocage

Rue de l'Etenduère

☎ 02 51 66 81 15

www.missionlocaleduhautbocage.com

LA ROCHE-SUR-YON 85001 Cedex

Mission Locale du Pays Yonnais

Espace Prévert

70 rue Chanzy - BP 14

☎ 02 51 09 89 70

www.missionlocale-paysyonnois.org

LES SABLES D'OLONNE 85100

Mission locale Vendée Atlantique

21, Place du Poilu de France

☎ 02 51 23 16 87

www.mlva.org

Chambres de Commerce et d'Industrie (CCI)

NANTES 44105 Cedex 4

16, quai E. Renaud - cs 70515

☎ 02 40 44 60 00

SAINT NAZAIRE 44602 Cedex

35, rue Général de Gaulle

☎ 02 40 17 21 00

ANGERS 49006 Cedex 01

8, boulevard du Roi René - CS 60626

☎ 02 41 20 49 00

CHOLET 49321 Cedex

34, rue Nationale - CS 22116

☎ 02 41 49 10 00

SAUMUR 49412 Cedex

11, rue du Maréchal Leclerc

☎ 02 41 83 53 50

LAVAL 53002

12, rue de Verdun - BP 239

☎ 02 43 49 50 00

LE MANS 72002 Cedex 1

1, boulevard René Levasseur - BP 22385

☎ 02 43 21 00 00

LA ROCHE SUR YON 85002 Cedex

16, rue Olivier de Clisson - CS 10049

☎ 02 51 45 32 32

Chambres de métiers www.cm-paysdelaloire.fr

SAINTE LUCE SUR LOIRE 44980 Cedex

6, bd des Pâturaux

☎ 02 51 13 31 31

Antenne :

TRIGNAC

44570 Cedex

3, avenue Barbara

☎ 02 40 22 19 35

ANGERS 49006 Cedex 01

3-5, rue Darwin- BP 80806

☎ 02 41 22 61 00

Antennes :

CHOLET 49300

5, boulevard Pierre Lecocq

☎ 02 41 62 64 87

SAUMUR 49400

5, quai Comte Lair

☎ 02 41 83 14 20

LAVAL 53002 Cedex

39, quai Gambetta - CS 30227

☎ 02 43 49 88 88

LE MANS 72016 Cedex 2

5, cour Etienne-Jules Marey CS 81630

Service Apprentissage

☎ 02 43 74 53 53 / 02 43 74 53 59

LA ROCHE SUR YON 85002 Cedex

35, rue Sarah Bernhardt - CS 90075

Service Apprentissage :

☎ 02 51 44 35 00 / 02 51 44 35 15

Chambres d'agriculture www.paysdelaloire.chambagri.fr

ANGERS 49105 cedex 02

9, rue André Brouard
☎ 02 41 18 60 00

NANTES 44939 Cedex 9

Rue Pierre Adolphe Bobier
La Géraudière
☎ 02 53 46 60 00

ANGERS 49006 cedex 01

14, avenue Joxé - CS 80646
☎ 02 41 96 75 00

LAVAL 53061 Cedex

Parc Technopole - Changé
Rue Albert Einstein - BP 36135
☎ 02 43 67 37 00

LE MANS 72013 Cedex 2

15, rue Jean Grémillon - CS 21312
☎ 02 43 29 24 24

LA ROCHE-SUR-YON

85013 Cedex
21, boulevard Réaumur
☎ 02 51 36 82 22

DIRECCTE www.pays-de-la-loire.direccte.gouv.fr/pays-de-la-loire

**DIRECTION RÉGIONALE DES ENTREPRISES,
DE LA CONCURRENCE, DE LA CONSOMMATION,
DU TRAVAIL ET DE L'EMPLOI****NANTES** 44042 Cedex 1

22, mail Pablo Picasso - BP 24209
☎ 02 53 46 79 00

UNITÉS TERRITORIALES**NANTES** 44047

Tour Bretagne
☎ 02 40 12 35 00

SAINT-NAZAIRE 44600

7, rue Charles Brunellière
☎ 02 40 17 07 17

ANGERS 49036 Cedex 01

7, rue Bouché-Thomas - BP 23607
☎ 02 41 54 53 52

LAVAL 53030 Cedex 9

60, rue Mac Donald - CS 43020
☎ 02 43 67 60 60

LE MANS 72018 Cedex 2

19, bd Paixhans - CS 418212
☎ 02 72 16 41 00

LA ROCHE-SUR-YON

85020 Cedex
Rue du 93^e R I - BP 60827
☎ 02 51 45 21 00

DRAAF - DDTM

DRAAF**DIRECTION RÉGIONALE DE L'ALIMENTATION
DE L'AGRICULTURE ET DE LA FORÊT****NANTES** 44275 Cedex 2

5, rue Françoise Giroud
CS 67516
☎ 02 72 74 70 00

DDTM**DIRECTIONS DÉPARTEMENTALES
DES TERRITOIRES ET DE LA MER****NANTES** 44036 Cedex 1

10, bd Gaston Serpette
BP 53606
☎ 02 40 67 28 26 26

ANGERS 49047 Cedex 01

15 bis, rue Dupetit Thouars
☎ 02 41 86 65 00

LAVAL 53063 Cedex 9

Rue Mac Donald - BP 23009
☎ 02 43 67 87 00

LE MANS 72042 Cedex 9

19, boulevard Paixhans
☎ 02 72 16 41 00

LA ROCHE-SUR-YON 85021 Cedex

19, rue Montesquieu - BP 60827
☎ 02 51 44 32 32

Autres adresses utiles

**DIRECTION DE L'APPRENTISSAGE
RÉGION PAYS DE LA LOIRE****NANTES** 44966 Cedex 9

1, rue de la Loire
☎ 02 28 20 59 20

RECTORAT**NANTES** 44326 cedex 3

4, rue de la Houssinière - BP 72616
☎ 02 40 37 37 37
www.ac-nantes.fr

**SERVICES ACADÉMIQUE DE L'INSPECTION DE
L'APPRENTISSAGE (SAIA)**

☎ 02 72 56 65 12

SERVICE ACADÉMIQUE**D'INFORMATION ET D'ORIENTATION (SAIO)****NANTES** 44322 cedex 3

32, rue du Fresche Blanc - BP 92217
☎ 02 40 14 64 90
www.ac-nantes.fr

DÉLÉGATION RÉGIONALE DE L'ONISEP**NANTES** 44322 cedex 3

32, rue du Fresche Blanc - BP 92217
☎ 02 40 16 02 16
www.onisep.fr/nantes

**CENTRE RÉGIONAL INFORMATION
JEUNESSE (CRIJ)****NANTES** 44000

37, rue Saint Léonard
☎ 02 51 72 94 50
<http://www.infos-jeunes.fr/>

Lycéens pro et Apprentis
**AYEZ PLUS
QU'UN PIED
DANS
L'ENTREPRISE**



Du CAP au BTS, formez-vous aux métiers d'avenir et assurez le vôtre.
Pour en savoir plus, rendez-vous sur paysdelaloire.fr

l'esprit grand ouvert



Région
PAYS DE LA LOIRE



Pour 25 €/an, -50 % sur tout le réseau de transport régional

-50 % POUR LES 12-25 ANS

IL Y A FORCÉMENT UN TARIF FAIT POUR VOUS

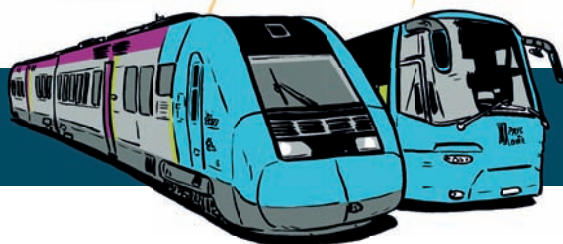

Nous partageons **+** que du transport